

CONFERENCIA ESPAÑOLA DE RELIGIOSOS (Confer)

CARNET DE IDENTIDAD RELIGIOSA.

EXCLUSIVO PARA LOS MIEMBROS PROFESOS DE LAS ORDENES Y CONGREGACIONES RELIGIOSAS Y DEMAS ESTADOS DE PERFECCION REGISTRADOS EN LA CONFER

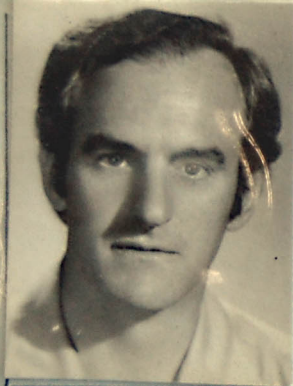

1.547

Nombre Ignacio ELLACURIA BEASCOECHE
Hijo de Alfonso y de Lucía
Nació el 9 de noviembre de 1930
en PORTUGALETE (Vizcaya)
Instituto Religioso COMPAÑIA DE JESUS
Domicilio MADRID

CONFER - Secretaría General

FECHA 31-12-1976.....

Caduca a los 5 años fecha.

Jaime Andueza

INSTRUCCIONES PARA EL USO DE ESTE CARNET

1.—Este Carnet de Identidad Religiosa, expedido por la CONFER, acredita la personalidad civil y el carácter de religioso profeso del titular.

2.—No exime de la obtención del Documento Nacional de Identidad, obligatorio, sin excepción alguna, para todos los españoles.

3.—Surte los mismos efectos de la Cédula Misional en las Jefaturas y Comisarías de Policía para la obtención de pasaportes y visados, y, por lo tanto, sustituye a la autorización del Superior Mayor para viajes en España y al extranjero.

4.—Justifica la utilización del VALE-Ordenes Religiosas en la Red Nacional de los Ferrocarriles Españoles. DEBE SER PRESENTADO AL INTERVENTOR EN RUTA, JUNTO CON EL BILLETE, SIN NECESIDAD DE QUE SEA REQUERIDO PARA ELLO. (Tarifa especial G. V. núm. 8.)

5.—Se expide sólo a petición del Superior Mayor, el cual se obliga a recogerlo al titular que cesare en su condición de religioso profeso.