

**UNIVERSIDAD CENTROAMERICANA
“JOSÉ SIMEÓN CAÑAS”**

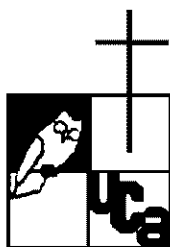

**“LA RELACIÓN ENTRE LA ESTRATIFICACIÓN
OCUPACIONAL DEL EMPLEO Y EL IMPACTO EN LA
ESTRUCTURA DISTRIBUTIVA DEL INGRESO”**

**TRABAJO DE GRADUACIÓN PREPARADO PARA LA
FACULTAD DE CIENCIAS ECONÓMICAS Y EMPRESARIALES**

**PARA OPTAR AL GRADO DE
LICENCIADO(A) EN ECONOMÍA**

**PRESENTADO POR:
LIANA GERALDINDE AVELAR MONTOYA**

ANTIGUO CUSCATLÁN,

OCTUBRE

2007

**RECTOR
JOSÉ MARÍA TOJEIRA PELAYO, S. J.**

**SECRETARIO GENERAL
RENE ALBERTO ZELAYA**

**DECANO DE LA FACULTAD DE CIENCIAS ECONÓMICAS Y
EMPRESARIALES
JOSÉ ANTONIO MEJÍA HERRERA**

**COORDINADOR DE LA CARRERA DE ECONOMÍA
GERARDO OLANO**

**DIRECTOR DEL TRABAJO
FRANCISCO LAZO**

**LECTOR
GERARDO OLANO**

AGRADECIMIENTOS

He alcanzado una de las mayores metas de mi vida y comparto la inmensa felicidad y satisfacción de este pequeño triunfo con mis seres más queridos, dedicándolos así:

Al principal autor de este trabajo tu Dios, que me has guiado a lo largo de toda mi carrera, quien ha estado en todos los momentos más difíciles de mi vida, gracias por tus bendiciones, ya que sin ti no hubiera podido llegar a cumplir una de mis mayores metas.

Con mucho amor, a mi padre quien siempre confió en mí aún en los momentos más difíciles dándome su apoyo, y a la vez transmitiéndome seguridad en mí misma, Gracias Papi por todo por tus sabios consejos.

A mi Madre, por que sin su sabiduría no hubiera podido iniciar mi carrera gracias por estar en uno de los momentos mas difíciles de mi vida, dándome a cada instante la muestra más grande de tu amor.

Con mucho amor, a mi hermanito menor Aarón y a mi adorado, y amado sobrino les dedico mis logros y a quienes les deseo lo más grande en la vida, dejándole este triunfo como ejemplo a superar e inspiración a seguir adelante y jamás desfallecer, y a mi hermano mayor miguel, a mi adorada Abuelita coco gracias por tus consejos, te amo abuelita eres una de las bendiciones mas grandes de mi vida y se que es una satisfacción para ti. A mi tía favorita y adorada "Tu Tía Maty", a mis Primitos queridos, y a mis amigas de infancia Jenny, Andrea y a mi mejor amiga de la universidad mi amiguita Pato amiga gracias por tu linda amistad y sinceridad, tus ánimos. A mí amado y querido Novio y amigo, agradeciéndole su apoyo incondicional en todos los momentos de mi vida.

Y a mi querido Asesor Dr. Francisco Lazo, por transmitirme parte de su conocimiento y facilitarme mi trabajo de graduación, muchas gracias!

Liana Geraldine Avelar Montoya.

ÍNDICE

	Páginas
INTRODUCCIÓN	i
ANTECEDENTES	ii
JUSTIFICACIÓN	v
DEFINICIÓN DEL TEMA	vi
OBJETIVO GENERAL	vii
HIPÓTESIS DEL TRABAJO	viii
Capítulo I. Estructura ocupacional del empleo.	1
1.1. Evolución de la estructura del mercado laboral salvadoreño.	1
1.1.1. Características de la fuerza laboral.	1
a) Edad de los ocupados.	1
b) Nivel de educación de los ocupados.	4
c) Clasificación de género de los ocupados.	7
1.1.2. Dinámica sectorial y ocupacional del empleo.	11
1.1.2.1 Comportamiento sectorial del Mercado Laboral.	11
a) Comportamiento de la PEA. Ocupados y desocupados.	11
b) Comportamiento sectorial del empleo.	13
1.1.2.2 Comportamiento ocupacional del Mercado Laboral.	15
a) Condición de ocupación.	15
b) Sector de ocupación.	18
c) Categoría ocupacional.	20

Capítulo II. Estructura de la Distribución de los Ingresos y Equidad.	22
2.1. Estructura distributiva de los ingresos.	22
2.1.1 Dinámica de los principales componentes de los Ingresos de los Hogares.	22
a Comportamiento de los Salarios	22
a.i Salarios según educación	23
a.i Salarios según Actividad económica.	24
b Comportamiento de otros ingresos: Las Remesas Familiares	28
b.i Según Número de miembros del Hogar.	29
b.ii Según Área Geográfica.	31
2.1.2 Caracterización socioeconómica de la estructura distributiva de los ingresos de los hogares.	33
a. Nivel Educativo	34
b. Actividad Económica.	35
Capítulo III. Relación entre la Estratificación ocupacional del empleo y la Estructura Distributiva de los ingresos de los Hogares.	39
3.1 Dinámica de la estructura distributiva de los ingresos.	39
3.1.1 Evolución de la estructura distributiva de los ingresos de los hogares según Deciles de ingresos.	39
3.1.2 Relación primeros cuatro deciles entre décimo decil.	40

3.2	Estructura distributiva del ingreso según sectores ocupacionales.	43
3.3	Estructura distributiva del ingreso según categorías ocupacionales.	46
3.4	Condición de Ocupación y Estructura distributiva del ingreso de los hogares.	48
CONCLUSIONES Y RECOMENDACIONES		51
GLOSARIO		55
ANEXOS		61
BIBLIOGRAFÍA		

ÍNDICE DE GRÁFICOS

	Páginas
Gráfico 1.1	3
Total de ocupados rango de 19 a 25 años. Porcentajes de 1995-2005.	
Gráfico No. 1.2	7
Ocupados con 4 a 6 años de estudio aprobados según Categoría Ocupacional. 1995-2005	
Gráficos No. 1.3	9
Categorías Ocupacionales según Genero 1995-2005	
Gráfico No. 1.4	10
Hombres ocupados según Categoría Ocupacional 1995-2005	
Gráfico No. 1.41	11
Mujeres ocupadas según Categoría Ocupacional 1995-2005	
Gráfico No.1.5	15
Ocupados por sector económico 1995-2005.	
Gráfico No.1.6	19
Participación de los Ocupados formales según sector de ocupación. 1995-2005.	
Gráfico No.1.7	20
Ocupados Informales según sector de ocupación. 1995-2005.	
Gráfico No. 1.8	21
Participación Promedio de Ocupados según Condición de Ocupación 1995-2005	

Gráfico No. 2.1	23
Participaciones anuales según Género de los Asalariados 1995 a 2005	
Gráfico No. 2.2	24
Participación Asalariados por Género según Categorías de Salarios Mínimo Urbano Promedios 1995 a 2005	
Gráfico No. 2.3	25
Participación Promedio Asalariados por Categoría de SMU según Años de Estudio Aprobados 1995 a 2005	
Gráfico No. 2.4	27
Promedios de Participación de Asalariados según Sectores de Actividad Económica 1995 a 2005	
Gráfico No. 2.5	29
Tasas Promedios de participación de hogares receptores de remesas según Numero de Miembros de Hogar. 1995 a 2005.	
Gráfico No. 2.6	31
Evolución de la participación de los hogares según categorías de Remesas. 1995 a 2005	
Gráfico No. 2.7	32
Promedios de participación por categoría de Remesas según Área Geográfica 1995 a 2005	

Gráfico No. 2.8	33
Promedios de participación por Categoría de Remesas según Área Geográfica. 1995 a 2005.	
Gráfico No. 2.9	36
Promedios de participación por nivel educativo según Decil de Ingreso. 1995 a 2005	
Gráfico No. 2.10	37
Promedios de participación por decil de ingreso según Sectores de Actividad Económica. 1995 a 2005	
Gráfico No. 2.11	38
Participación promedio por Sector de Actividad Económica según Deciles de Ingresos. 1995 a 2005	
Gráfico No. 3.1	41
Porcentajes promedio de percepción de ingresos por deciles de Ingresos. 1995 a 2005	
Gráfico No. 3.2	43
Promedios de porcentajes de Ingresos según Deciles de Ingresos 1995 a 2005	
Gráfico No. 3.3	44
Población Total por Deciles de ingresos según Sector de Ocupación 1995 a 2005	
Gráfico No. 3.4	45
Población Total por Sectores de Ocupación según Deciles de ingresos 1995 a 2005	

Gráfico No. 3.5	46
Ocupados por Deciles de Ingresos según Categorías de Ocupación 1995 a 2005	
Gráfico No. 3.6	49
Ocupados por Condición de Ocupación según Deciles de Ingresos 1995 a 2005	
Gráfico No. 3.7	50
Ocupados por Decil de Ingreso según Condición de Ocupación 1995 a 2005	

ÍNDICE DE CUADROS

	Páginas
CUADRO 1.1	4
Promedios de Participación por ocupados según rangos de edades. Porcentajes para 1995-2005.	
Cuadro No. 1.2	5
Ocupados según años de Estudio 1995 a 2005	
Cuadro No. 1.3	13
PEA según Categoría Ocupacional 1995-2005	
Cuadro No. 1.4	16
Ocupados por Sector Económico según Condición de Ocupación 1995-2005	
Cuadro No. 1.5	21
Tasas de crecimiento promedio ocupados según condición de ocupación 1995-2005	
Cuadro No. 2.1	22
Salarios Mínimos Urbanos Vigentes para Cada Año 1995 a 2005	
Cuadro No. 2.2	26
Categorías de Asalariados según Educación 1995 a 2005	
Cuadro No. 2.3	28
Participación Promedio de Asalariados Según Sector de Actividad Económica 1995 a 2005	

Cuadro No. 2.4	30
Promedios de participación de hogares receptores de remesas por número de miembros del hogar según categorías de remesas. 1995 a 2005	
Cuadro No. 2.5	34
Promedios de Participación por Decil de ingreso según Nivel educativo 1995 a 2005	
Cuadro No. 3.1	40
Participación porcentual del ingreso total por Decil de Ingreso. 1995 a 2005	
Cuadro No. 3.2	48
Ocupados por Categoría de Ocupación según Deciles de Ingresos 1995 a 2005	

INTRODUCCIÓN

El Presente trabajo de investigación tiene por objetivo analizar como incide la estructura ocupacional del empleo en El Salvador sobre la distribución de los ingresos de los hogares, con la finalidad de poder indicar si la relación existente entre las dos estructuras reproduce o no la inequidad en la distribución de los ingresos para el periodo 1995 a 2005. Con el propósito de lograr este objetivo, la presente investigación se dividió en tres capítulos que a continuación se describen brevemente:

En el primer capítulo se muestra como se encuentra conformada la estructura ocupacional del empleo para el período antes mencionado, mediante la descripción de la población económicamente activa (PEA) a través de su condición de ocupación y sector ocupacional. A continuación se presenta una caracterización sociodemográfica de esta estructura por género, edad, educación y sector de actividad económica.

En el segundo capítulo, por otro lado, se analizan los principales tipos de ingresos de los hogares, tales como: salarios, remesas del exterior e ingresos per-capita. El propósito de este análisis, radica en el hecho de mostrar el comportamiento de cada tipo de ingreso por separado y de forma conjunta, a través de categorías de ingresos construidas para cada uno, así mismo se estudia el comportamiento por género y educación (para el caso de los salarios) y número de miembros del hogar, así como también área geográfica (para el caso de remesas del exterior).

En cuanto a la estructura distributiva de los ingresos, se analizan los deciles de ingresos y su comportamiento según nivel de educación y sector de actividad económica, con la finalidad de observar cual es el comportamiento de la población por niveles de ingresos, educación y sector económico de ocupación.

Finalmente, en el tercer capítulo se analiza la relación existente entre las variables de los dos primeros capítulos; para lo cual se utilizaron nuevamente los deciles de ingresos per-cápita, analizando específicamente su

comportamiento según condición de ocupación, sector de ocupación y categoría ocupacional, con la finalidad conocer como incide la estructura ocupacional del mercado laboral salvadoreño en la distribución de los ingresos.

ANTECEDENTES

La dinámica que presenta el empleo, está influenciada por variables tales como el crecimiento económico, ingresos, educación, salud, y otras características socioeconómicas de la población económicamente activa (PEA).

De acuerdo con el estudio realizado por Pedro Saint y Mario La Fuente en “El crecimiento Económico Ocupación e ingresos en América Latina: Una Perspectiva de Largo Plazo”, la estratificación ocupacional del empleo y los diferentes niveles de ingresos para cada categoría que reflejan la heterogeneidad estructural latinoamericana, se encuentran a la base del fenómeno de la concentración del ingreso y la precarización de los mismos que estructuralmente han presentado las economías latinoamericanas durante las décadas de los años ochenta y noventa.

Así mismo dicho estudio refleja la incoherencia entre la expansión de una abundante oferta de mano de obra con altos niveles educativos y la incapacidad de las economías de poderla absorber, llevando a lo que en el estudio llaman “devaluación educativa”, lo que repercute directamente hacia la baja en los ingresos ocupacionales.

Esta tendencia hacia una elevada inequidad en la distribución del ingreso y su respectivo impacto en el empleo, así como la rigidez al cambio en la estructura distributiva presente durante las décadas de los ochenta y noventa en América Latina, han ido perdiendo fuerza como resultado de la recuperación en el desempeño económico y social que ha registrado la región en los últimos seis años¹ (expansión de la actividad económica, mejoras en los salarios relativos

¹ Véase, CEPAL “Panorama Social en América Latina 2006”, Cáp. II.

entre otros). El documento “Panorama Social de América Latina 2006” de CEPAL en su capítulo I, se presenta evidencia de un leve aumento en la participación de los ingresos de los grupos más pobres de varios países de la región junto con una disminución de la participación del decil más rico.

Dentro de este mismo documento de CEPAL, se aprecia el cambio registrado en la estructura distributiva del ingreso para el conjunto de países de la región, comparando indicadores como la relación entre los ingresos del decil más rico y los cuatro deciles más pobres y el quinto quintil y el primer quintil. De dicho análisis el documento concluye que al comparar las estructuras distributivas de 2005 y 1999 se observan dos fuertes tendencias: la primera, en relación al incremento de la participación de los ingresos de los cuatro deciles más pobres en alrededor de 1.5 puntos porcentuales y la segunda, relacionada con la pérdida de participación de los hogares situados en la parte más alta de la estructura distributiva del ingreso con disminuciones de al menos 2 puntos porcentuales.

Estas tendencias plasmadas por CEPAL en su investigación se traducen en una reducción de la brecha existente entre los grupos más ricos y pobres en la mayoría de los países de la región, la cual se ha venido sosteniendo durante el período 2002 a 2005.

La inequidad en la estructura distributiva del ingreso, tiene a la base la estructuración ocupacional del mercado laboral que permite la reproducción de dicha inequidad y refleja la heterogeneidad productiva que caracteriza nuestras economías.

A largo de los últimos 25 años, esta estructura ocupacional del empleo ha sufrido cambios como consecuencia del comportamiento que el desempeño económico ha tenido en los países latinoamericanos, ya que existe una estrecha relación entre estos.

En el documento CEPAL muestra que esta relación entre el crecimiento económico y el empleo es asimétrica, ya que en los períodos recesivos el

empleo se contrae a un ritmo mas rápido que el PIB y en los momentos de expansión la relación se invierte. Esto lleva a que no necesariamente ante incrementos en la actividad económica, la tasa de desempleo abierto se reduzca, repercutiendo mayormente en los estratos de menores ingresos de la población.

Otros aspectos importantes que se mencionan en este mismo documento son la característica de la generación de empleo. y el relacionado a los cambios en la estructura sectorial del empleo. Con respecto a este último se observa que para la década de los noventa los sectores mas dinámicos, en cuanto a empleo se refieren, fueron el sector privado junto con el sector terciario de la economía, perdiendo participación el sector público y los sectores agrícolas e industriales.

Así mismo, estos cambios en la estructura sectorial del empleo llevan a mostrar que para esa misma década de los noventa las características de los nuevos empleos generados giraban alrededor de una precarización de las actividades así como a un incremento en la informalidad, debido al escaso poder de absorción del mercado laboral formal como consecuencia de la reducción del sector público y los aumentos de productividad mediante una menor utilización de oferta de trabajo.

Estos fenómenos descritos con anterioridad y gestados al interior del mercado laboral tienen incidencia dentro de la estructura distributiva del ingreso ya que en la mayor parte de los empleos perdidos como consecuencia de la disminución de importancia del sector público como generador de empleo (en su mayoría formales), están dentro de los estratos o deciles de menores ingresos o de ingresos medios; los cuales han tenido que soportar dicho impacto bien mediante la adopción de empleos informales y precarios con la respectiva disminución del ingreso real, o mediante la incorporación de más miembros del hogar (mujeres y jóvenes) en actividades de generación de ingresos caracterizadas en buena medida por la precariedad laboral o informalidad.

JUSTIFICACIÓN

En las últimas dos décadas los salarios reales, como principal fuente de ingresos de los hogares, han presentado un comportamiento decreciente haciendo que el poder adquisitivo de empleados y trabajadores cada vez sea menor, especialmente los de más bajos ingresos.

Por otro lado, la inequidad en la distribución del ingreso, característica propia de las economías latinoamericanas durante las décadas de los ochenta y los noventa ha cambiado. Según cifras de CEPAL desde los últimos tres años hasta 2006 se ha comenzado a observar una reducción en la brecha entre ricos y pobres, impactando en la estratificación ocupacional del empleo provocando que actividades como las relacionadas al sector terciario cobren importancia en cuanto a cifras de empleo.

Al mismo tiempo CEPAL hace referencia al fenómeno llamada “devaluación educativa”, que no es mas que la incapacidad de la economía nacional de absorber el total de la oferta laboral, haciendo que el incremento del empleo en ciertas actividades específicas se refugie en el sector informal y/o de condiciones precarias, como otro fenómeno que afectaría la estratificación ocupacional del empleo en las economías latinoamericanas .

La presencia de fenómenos como los cambios en la estructura distributiva de los ingresos, la devaluación educativa, el comportamiento en la estratificación ocupacional del empleo durante los últimos años y la relación que guardan estos fenómenos entre si, han cobrado importancia dentro de la economía nacional y es por esto juntamente con la poca investigación sobre este tipo de fenómenos que la presente investigación se pretende desarrollar.

DEFINICIÓN DEL TEMA

En la presente investigación se estudia la relación que existe entre la estratificación ocupacional del empleo y el impacto que puede tener sobre la estructura distributiva del ingreso, como resultado de los posibles cambios que se pudieran haber llevado a cabo al interior del mercado laboral y la dinámica de la actividad económica de El Salvador en los últimos años.

Principalmente se pretende mostrar el comportamiento que a lo largo del período 1995 a 2005 ha presentado la estructura distributiva del ingreso y la relación que guarda con la estratificación del empleo según ocupaciones a nivel nacional, con el propósito de determinar las causas que podrían estar reproduciendo un esquema de inequidad en cuanto a la distribución del ingreso, o bien, si dicha inequidad está disminuyendo como resultado de la mejora en el desempeño económico de los últimos años.

Con relación a la estructura distributiva del ingreso, se procede a estudiar los ingresos que reportan los hogares como conjunto con la finalidad de poder capturar el impacto de ciertas variables por ejemplo, la remesas familiares que son percibidas dentro de un hogar. Así mismo, este tipo de agrupación posibilita poder analizar cómo han venido evolucionando los ingresos según estratos de población a lo largo del período antes mencionado. Al mismo tiempo, permite incluir una amplia gama de ingresos que de otra forma sería difícil poder fusionar como por ejemplo, los ingresos provenientes de cuasisociedades o empresas familiares que no son percibidos directamente por una persona y los ingresos provenientes de salarios.

En cuanto a la estratificación ocupacional del empleo se analiza como ha sido el comportamiento que esta ha presentado en la última década y el impacto que dicha estructuración ha tenido sobre la distribución del ingreso, es decir si este ordenamiento del empleo incide en la reproducción de la inequidad en el ingreso, o si por el contrario, está haciendo que la brecha entre ricos y pobres cada vez vaya cerrándose más.

OBJETIVO GENERAL

Conocer las implicaciones que tiene la estratificación ocupacional del empleo sobre la estructura distributiva de los ingresos de los hogares en El Salvador, así como también demostrar si dicha relación reproduce o no la inequidad en la distribución de los ingresos.

OBJETIVOS ESPECÍFICOS

- Mostrar los cambios experimentados en la estructura ocupacional del empleo a lo largo de la última década como resultado de los cambios en la actividad económica de mayor dinamisidad.
- Presentar la evolución que ha experimentado la estructura distributiva de los ingresos de los hogares entre 1995 y 2005.
- Determinar las consecuencias de la relación entre los cambios en la estratificación ocupacional del empleo y la estructura distributiva de los ingresos de los hogares.

HIPÓTESIS DE TRABAJO

Las hipótesis que se plantean comprobar en la presente investigación son las siguientes:

Hipótesis 1

“Los cambios en la estructura de estratificación por ocupación del empleo han incidido reforzando la inequidad en la estructura distributiva del ingreso de los hogares”

Así planteada la hipótesis las variables se definen de la siguiente manera: $Y_h = F(N, PIB)$

- Variable Dependiente:
 1. Ingresos de los hogares (ingresos por deciles)
- Variable Independiente:
 - I. Categorías ocupacionales del empleo (Número de personas empleadas)
 - II. Crecimiento económico (Tasa de crecimiento del PIB Constante)

Hipótesis 2

“El crecimiento de la actividad económica nacional ha influido en el incremento del empleo terciario, el cual genera trabajos precarios y/o informales haciendo que los ingresos de los deciles más pobres se vean afectados negativamente.

Así planteada la hipótesis las variables se definen de la siguiente manera: $Y_{Dpobres} = F(PIB, ST, N_{terciario})$

- Variable Dependiente:
 1. Ingresos de los 4 deciles más pobres.
- Variable Independiente:
 2. Crecimiento de la economía (Tasa de crecimiento del PIB constante).
 3. Tasa de crecimiento del Sector Terciario.
 4. Empleo terciario (Número de ocupados del sector terciario).

CAPÍTULO I

I. Estructura ocupacional del empleo Período 1995-2005

En este capítulo se presentan las principales tendencias y características, que ha manifestado la estructura del mercado laboral salvadoreño para el período 1995-2005. Se realiza una descripción cuantitativa y cualitativa de los datos proporcionados por la Encuesta de Hogares de Propósitos Múltiples (EHPM) durante el período en estudio.

1.1. Evolución de la estructura del mercado laboral Salvadoreño

Con el propósito de caracterizar la fuerza laboral salvadoreña se hace un análisis cuantitativo de las principales variables que caracterizan la Población Económicamente Activa (PEA) en el período 1995-2005. Dicho análisis abarca los siguientes aspectos de la estructura de dicho mercado: Características de la fuerza laboral, dinámica sectorial y ocupacional del empleo y comportamiento ocupacional del mercado laboral.

Para mostrar la evolución de las distintas variables que se incluyen en este análisis, se consultaron las siguientes fuentes de datos oficiales: estadísticas de la Dirección General de Estadísticas y Censos (DIGESTYC), Encuesta de Hogares de Propósitos Múltiples (EHPM) y estadísticas oficiales del Banco Central de Reserva, entre otras.

A continuación se presentan los principales resultados del análisis de las diferentes variables para el período en cuestión:

1.1.1 Características de la fuerza laboral.

a) Edad.

A partir de datos elaborados con las EHPM's (Ver ANEXO I Cuadro No.1) se construyeron once rangos de edades en la PEA para el período 1995-2005, mediante los cuales se analiza esta característica demográfica para las diferentes categorías ocupacionales de la PEA.

De acuerdo a esos datos, se observa que la mayor cantidad de ocupados se encuentran en el rango de 19 a 25 años de edad, como se observa en el ANEXO 1, Cuadro No.2. Para los once años que comprende el presente estudio, la estructura de participación de dicho rango oscila entre un 17% y un 20%, siendo el año de 1998 el que reportó el máximo valor con un 20.7% y 2005 el mínimo valor con un 17.3%. Al mismo tiempo, se puede destacar que la tasa promedio de crecimiento de este rango de edad para el mismo período fue de 1.9%.

Por otra parte, el siguiente rango de edad que presenta una mayor participación de ocupados es el rango de 26 a 30 años de edad, que a pesar de presentar un mayor dinamismo que el rango de 19 a 25 años con una tasa promedio de crecimiento de 4.3%, únicamente alberga, en el 13.6% de los ocupados.

Finalmente, el rango de edades donde existió la menor participación de ocupados fue el rango de 56 a 60 años de edad con un 4.5% de participación promedio considerando que entre estas edades es donde las personas recién se han jubilado o se encuentran en proceso de jubilación.

Con respecto al rango de 19 a 25 años de edad, es importante destacar que en la subcategoría ocupacional de los “*ocupados plenos*” y “*otros ocupados*” es donde se ubica el mayor porcentaje de personas, ya que los porcentajes de participación oscilan entre un 35.5% para el año de 1996 a un 40.78% para el año 1998, seguido por la subcategoría “*subempleados invisibles*”; con un 16.9% en 2001 y 23.68% para el 2003.

La tendencia de los datos anteriormente descritos, pueden apreciarse en el gráfico No. 1.1

En cuanto a la categoría ocupacional de desocupados, la mayor participación de personas se encuentra, igualmente, en el rango de 19 a 25 años donde los porcentajes de participación en relación a los demás rangos de edades oscilan entre un 30.6% (1996) y un 36.3% (1998 y 2002); seguido del rango de 10 a

18 años de edad que presenta un promedio de participación de 18.3% para los once años que comprende el presente estudio y el rango de 56 a 60 años edad con la menor participación promedio de 3.0% (ANEXO 1, Cuadro No.2)

GRAFICO 1.1
Total de ocupados rango de 19 a 25 años.
Porcentajes de 1995-2005.

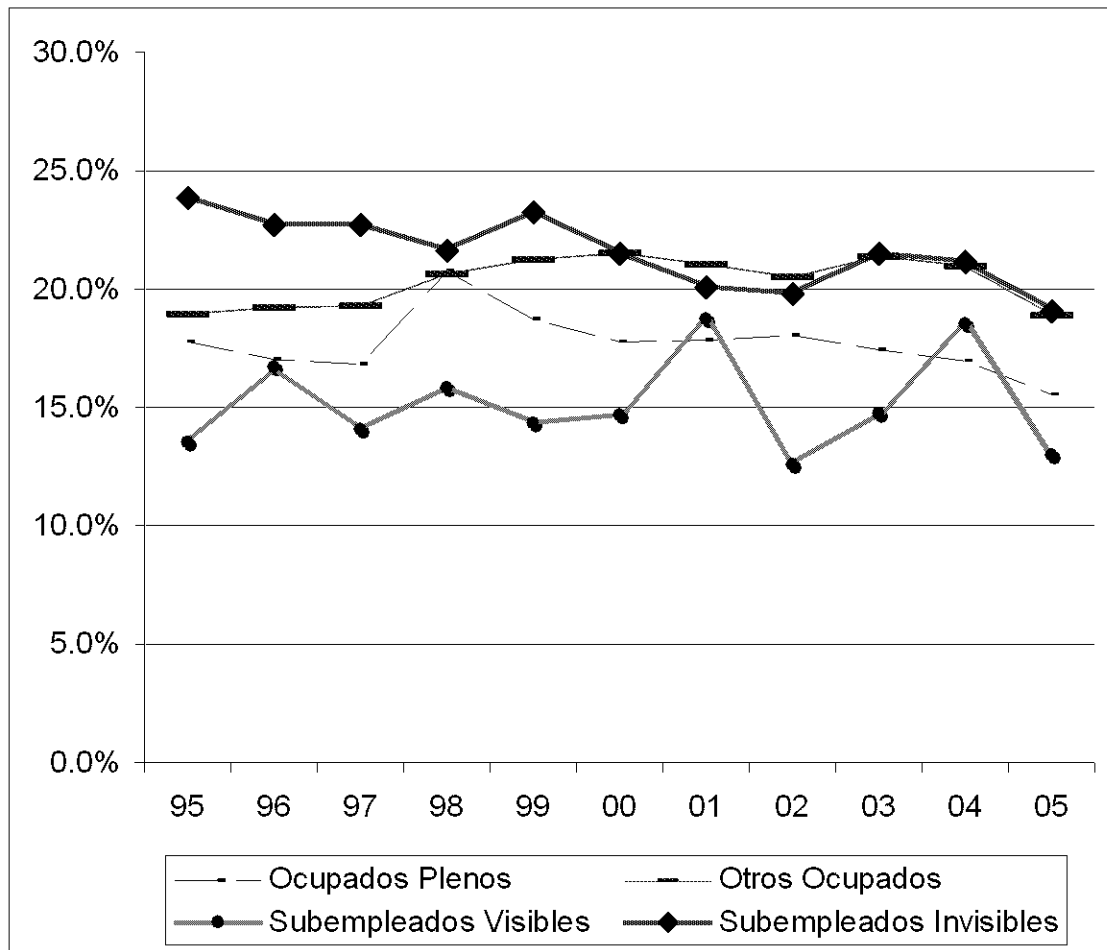

FUENTE: Elaboración propia a partir de EHPM varios años.

Según las cifras mostradas en el Cuadro No. 1.1, tanto dentro de la categoría de ocupación de los ocupados como para los desocupados, las mayores proporciones de personas se encuentran en los rangos de menores edades lo cual nos indica que la mayor parte de la población ocupada es joven oscilando entre, las edades de 10 a 30 años de edad.

CUADRO 1.1

Promedios de Participación por ocupados según rangos de edades.

Porcentajes para 1995-2005.

Años de Edad / Condición de Actividad		Hasta 9 Años	De 10 a 18 Años de edad	De 19 a 25 Años de edad	De 26 a 30 Años de edad	De 31 a 35 Años de edad	De 36 a 40 Años de edad	De 41 a 45 Años de edad	De 46 a 50 Años de edad	De 51 a 55 Años de edad	De 56 a 60 Años de edad	Mas de 60 Años	Total
Ocupados	Ocupados Plenos	26.7%	19.0%	38.4%	48.4%	50.1%	48.4%	49.3%	46.6%	43.9%	38.6%	30.0%	41.7%
	Subempleados Visibles	0.1%	1.5%	1.8%	2.3%	2.2%	2.6%	2.5%	2.9%	3.1%	3.2%	3.5%	2.4%
	Subempleados Invisibles	8.4%	19.7%	19.7%	16.7%	16.1%	16.3%	16.5%	16.8%	17.5%	19.6%	22.1%	17.8%
	Otros Ocupados	64.8%	59.9%	40.0%	32.6%	31.7%	32.6%	31.7%	33.7%	35.5%	38.6%	44.4%	38.0%
Total Ocupados		100.0%	100.1%	100.0%	100.0%	100.0%	100.0%	100.0%	100.0%	100.0%	100.0%	100.0%	100.0%

Fuente: Elaboración propia con base a EHPM varios años.

b) Nivel de educación.

Otra característica socio-demográfica analizada durante el período estudiado es el nivel de educación que posee la PEA salvadoreña, la cual ha sido considerada como una aproximación al nivel de calificación que poseen las diferentes categorías de ocupación que constituyen la PEA.

Cuadro No. 1.2

Ocupados según años de Estudio

1995 a 2005

Educación (Años de Estudio)		Ninguno	De 1 a 3 Años	De 4 a 6 Años	De 7 a 9 Años	De 10 a 13 Años	Más de 13 Años
		Personas	Personas	Personas	Personas	Personas	Personas
Ocupados	95	14.36%	22.25%	34.00%	48.03%	71.58%	90.72%
	96	15.01%	22.07%	34.70%	45.65%	71.32%	89.66%
	97	15.12%	26.09%	45.29%	64.60%	80.81%	92.61%
	98	16.25%	21.45%	31.81%	47.52%	69.30%	83.30%
	99	17.39%	24.24%	34.09%	48.66%	69.91%	82.30%
	00	18.94%	24.85%	37.89%	49.08%	71.15%	84.04%
	01	19.17%	24.50%	34.90%	47.86%	66.38%	80.62%
	02	19.15%	24.06%	33.35%	48.24%	64.96%	77.70%
	03	17.00%	21.47%	30.65%	42.16%	57.34%	70.35%
	04	18.00%	23.09%	32.48%	41.27%	56.99%	75.23%
	05	17.18%	23.35%	29.52%	41.72%	61.45%	82.67%
	95	1.05%	1.31%	1.62%	2.26%	1.15%	0.66%
	96	1.50%	2.16%	2.51%	2.17%	1.08%	0.79%
	97	2.27%	2.08%	2.03%	1.78%	1.09%	0.66%
	98	2.18%	2.43%	2.73%	1.84%	1.15%	1.68%
	99	2.83%	2.50%	2.63%	2.92%	1.61%	1.84%
	00	2.04%	2.45%	2.41%	2.33%	2.30%	1.91%
	01	2.65%	2.39%	2.41%	2.92%	1.67%	1.75%
	02	2.85%	2.55%	3.31%	3.11%	2.00%	2.47%
	03	2.98%	3.09%	3.42%	3.21%	2.54%	2.15%
	04	2.58%	3.13%	3.11%	3.34%	2.76%	2.57%
	05	5.74%	3.57%	3.89%	3.75%	3.72%	2.32%
	95	17.19%	20.12%	23.33%	23.55%	17.04%	4.67%
	96	16.66%	18.36%	21.22%	22.44%	17.29%	5.55%
	97	14.02%	14.33%	16.12%	12.42%	8.96%	3.36%
	98	17.92%	19.12%	22.33%	22.68%	17.26%	9.92%
	99	16.14%	16.40%	20.48%	18.96%	17.51%	11.15%
	00	15.83%	16.85%	17.55%	18.42%	14.23%	9.68%
	01	14.26%	15.80%	17.84%	17.49%	18.36%	12.01%
	02	13.95%	16.19%	18.30%	18.92%	19.67%	14.06%
	03	16.92%	18.00%	22.13%	23.06%	25.79%	22.32%
	04	17.08%	18.14%	21.87%	22.78%	24.30%	16.66%
	05	17.12%	18.95%	20.42%	20.88%	19.27%	8.11%
	95	67.40%	56.32%	41.05%	26.16%	10.23%	3.95%
	96	66.83%	57.41%	41.57%	29.74%	10.31%	4.00%
97	68.59%	57.49%	36.55%	21.20%	9.14%	3.36%	
98	63.65%	57.01%	43.13%	27.97%	12.30%	5.10%	
99	63.64%	56.86%	42.81%	29.46%	10.96%	4.71%	
00	63.18%	55.84%	42.15%	30.17%	12.32%	4.37%	
01	63.92%	57.32%	44.86%	31.74%	13.59%	5.62%	
02	64.06%	57.20%	45.04%	29.73%	13.37%	5.77%	
03	63.10%	57.44%	43.80%	31.56%	14.34%	5.18%	
04	62.34%	55.63%	42.55%	32.61%	15.95%	5.55%	
05	59.97%	54.14%	46.17%	33.65%	15.56%	6.89%	

Fuente: Elaboración propia con base a EHPM varios años.

Para poder llevar a cabo el análisis de dicha característica se elaboraron cuadros con la cantidad de años de estudio aprobados según categorías ocupacionales de la PEA, como se observa en el Cuadro No. 1.2. Se ha constatado que la mayor concentración de personas se encuentra en la categoría de ocupados en el grupo de 4 a 6 años de estudios aprobados, como lo podemos observar en el cuadro No.2.1. Este grupo que ha presentando porcentajes que oscilan entre 20.9% (2004) y un 23.0% (1995) con un promedio de 21.8% para el período analizado .

Por otro lado, el grupo de años de estudios que sigue en participación respecto al total de ocupados es el de 1 a 3 años de estudios aprobados con un promedio de participación de 17.8% y finalmente el, grupo de años de estudio de menor participación resulto ser el de más de 13 años con un promedio de participación de 9.5%.

Al analizar, más detenidamente, el grupo de años de estudio de 4 a 6 años, se observó que en las subcategorías ocupacionales de “*ocupados plenos*” y “*otros ocupados*” se ubican los mayores porcentajes promedios de ocupación respecto al total de ocupados, con 34.7% para “*ocupados plenos*” y “los otros ocupados” un promedio de 42.7% con respecto al total de ocupados de la PEA en la categoría de 4 a 6 años de estudio.

Con respecto a los grupos ocupacionales con menor porcentaje de participación en el total de ocupado en esta categoría están los subempleados invisibles que para 1995 representaron el 23.33% y el 16.12% para 1997; el grupo ocupacional de subempleados visibles presentó un 1.62% para 1996 y un 3.89% para el 2005. las cifras presentadas evidencian que la educación es un factor estratégico para mejorar las condiciones de la población para que puedan obtener mejores empleos. La tendencia de los datos anteriormente descritos, pueden apreciarse en el gráfico No. 1.2

En lo que corresponde a los desocupados se presenta un fenómeno particular, ya que la mayor proporción se encuentra en el rango de educación de 10 a 13 años de estudio que en promedio para los once años que comprende el presente estudio representaba un 24% del total de desocupados.

Gráfico No. 1.2

Ocupados con 4 a 6 años de estudio aprobados según Categoría Ocupacional.
1995-2005

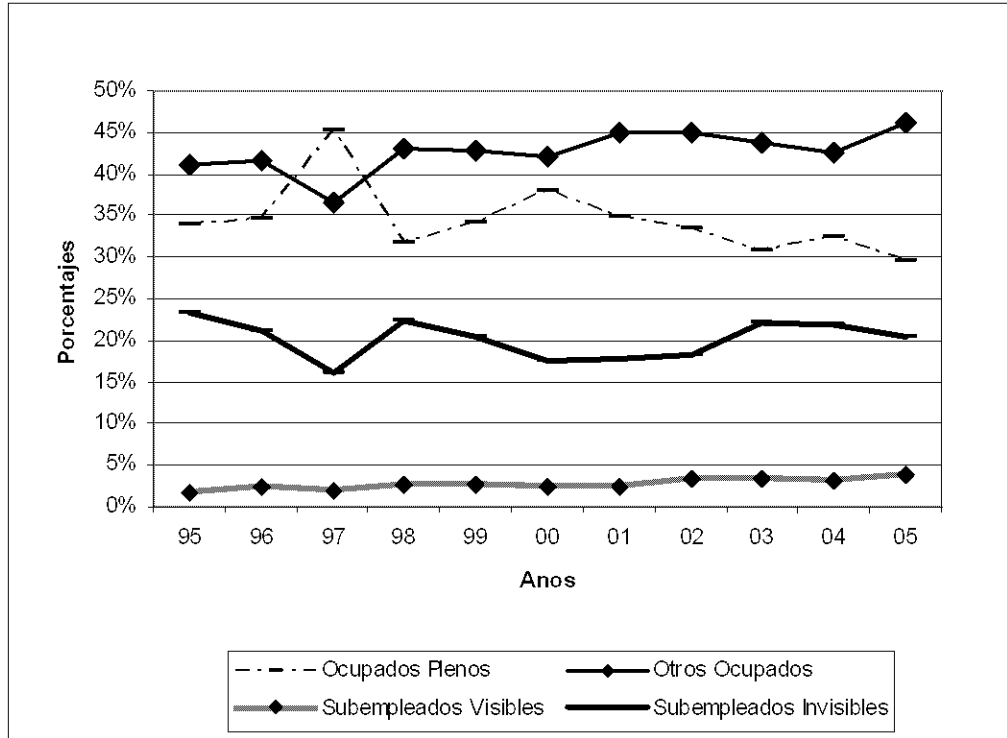

Fuente: Elaboración Propia con base a EHPM varios Años.

c) Clasificación de género de los ocupados

Con respecto a esta característica demográfica se pudo verificar que durante el período analizado existió un mayor porcentaje de personas del sexo masculino (promedio de 59.9%) sobre las del femenino (promedio de 40.1%) dentro del total de ocupados. Específicamente, en la categoría ocupados plenos, los porcentajes oscilaron entre un 60.6% para 1995 y un 54.1% para los años 2002 y 2005 para los hombres y un promedio de 43.3% para las mujeres, seguido por la categoría de los otros ocupados obteniendo para el año de 1996 un 73.7% y para 2005 un 67.9% (ambos datos extremos) los hombres mientras que las mujeres mantuvieron su participación alrededor del promedio de 29.4%.

En lo que se refiere a la categoría de subempleados invisibles, el sexo masculino sigue predominando con un promedio de 52.1% a pesar que para tres años el sexo femenino superó al masculino en participación dentro de esta categoría para la cual el sexo femenino presentó un promedio de 47.9%. Con respecto a los subempleados visibles el comportamiento por género varió pues en esta categoría ocupacional el sexo femenino predomina en participación alcanzando un promedio de 54% mientras que el sexo masculino obtuvo el porcentaje restante.

A continuación se presentan los gráficos que muestran las tendencias a la presencia masculina dentro de la población ocupada noatrando su predominancia durante todo el período.

Al proceder a analizar por género la condición de ocupación, tal como lo muestran los Gráficos No. 1.4 y 1.5. Dentro del total de la PEA masculina los ocupados presentan el 91.3% mientras que los desocupados se mueven alrededor de un 8.7% para el período observado.

Si se analizan los ocupados masculinos totales los mayores porcentajes se ubican en la categoría ocupacional de otros ocupados con un promedio de 44.8% y el mayor valores para el año 1996 (48.2%) y el menor registrado para 2005 (42.5%). A continuación, la categoría ocupacional que sigue a los otros ocupados es ocupados plenos los cuales registraron un promedio de 38.9% siendo el mayor dato para 2000 (41.7%) y el menor para 2003 (36.4%).

Gráficos No. 1.3

Categorías Ocupacionales según Género

1995-2005

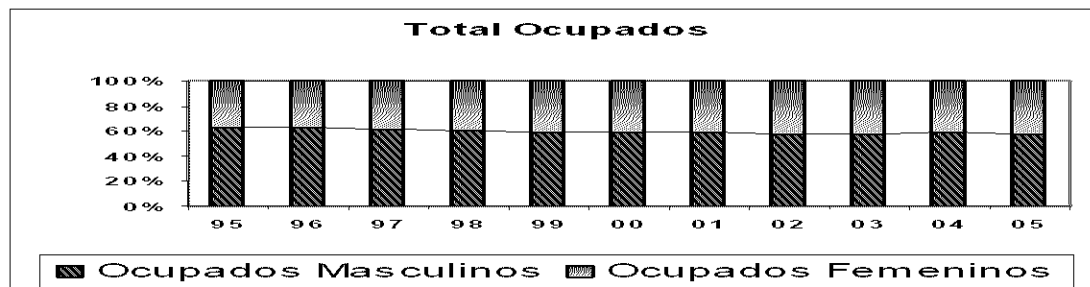
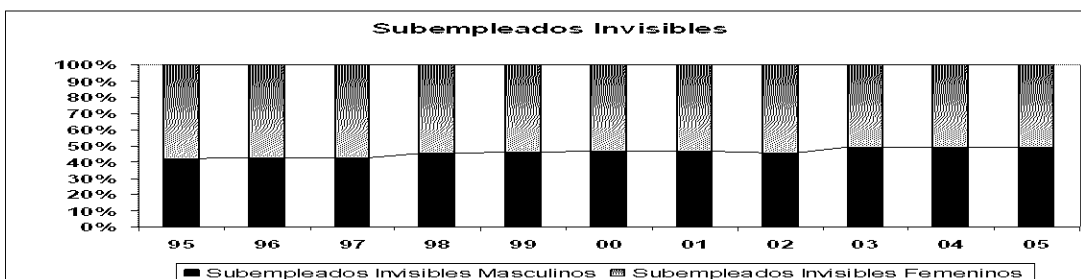
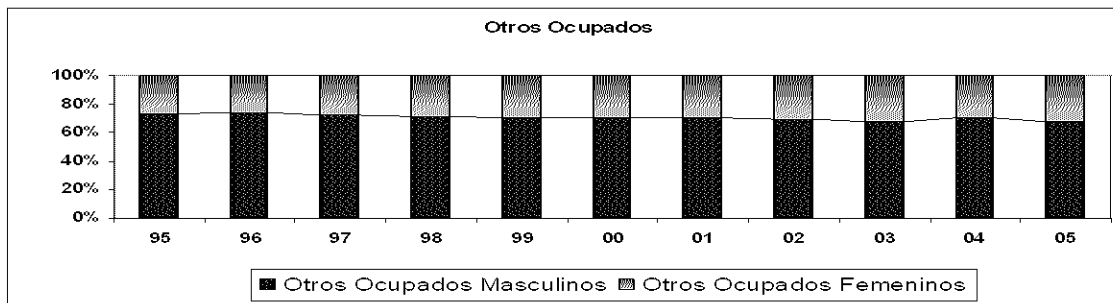
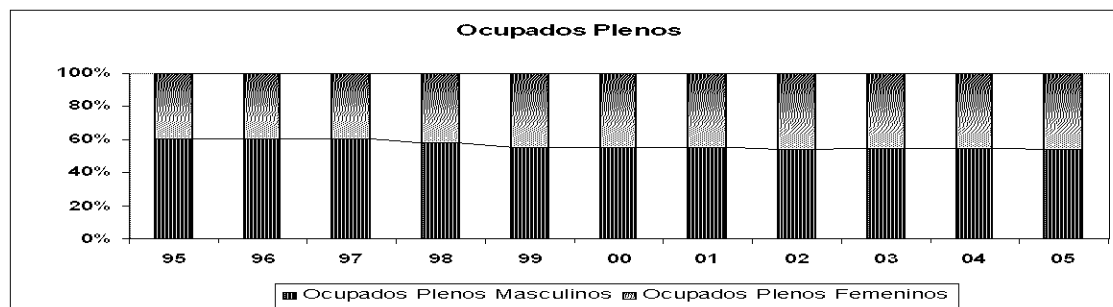

FUENTE: Elaboración propia con base EHPM varios años.

En lo referente a las otras dos categorías ocupacionales, subempleados visibles y subempleados invisibles, son los últimos los que tienen el mayor promedio para el período con 14.1%, mientras que los subempleados visibles alcanzan un promedio de 2.1%, ambas categorías analizadas para los once años que comprende el presente estudio.

Gráfico No. 1.4
Hombres ocupados según Categoría Ocupacional
1995-2005

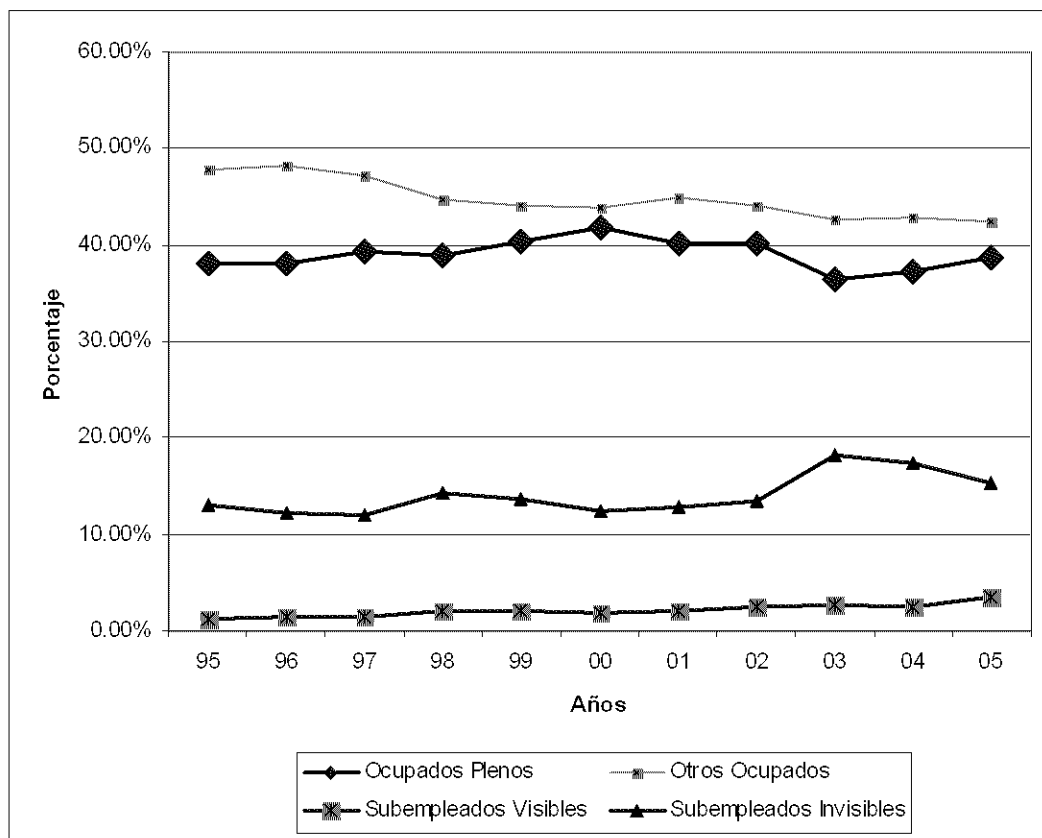

FUENTE: Elaboración propia con base EHPM varios años.

Gráfico No. 1.41

Mujeres ocupadas según Categoría Ocupacional
1995-2005

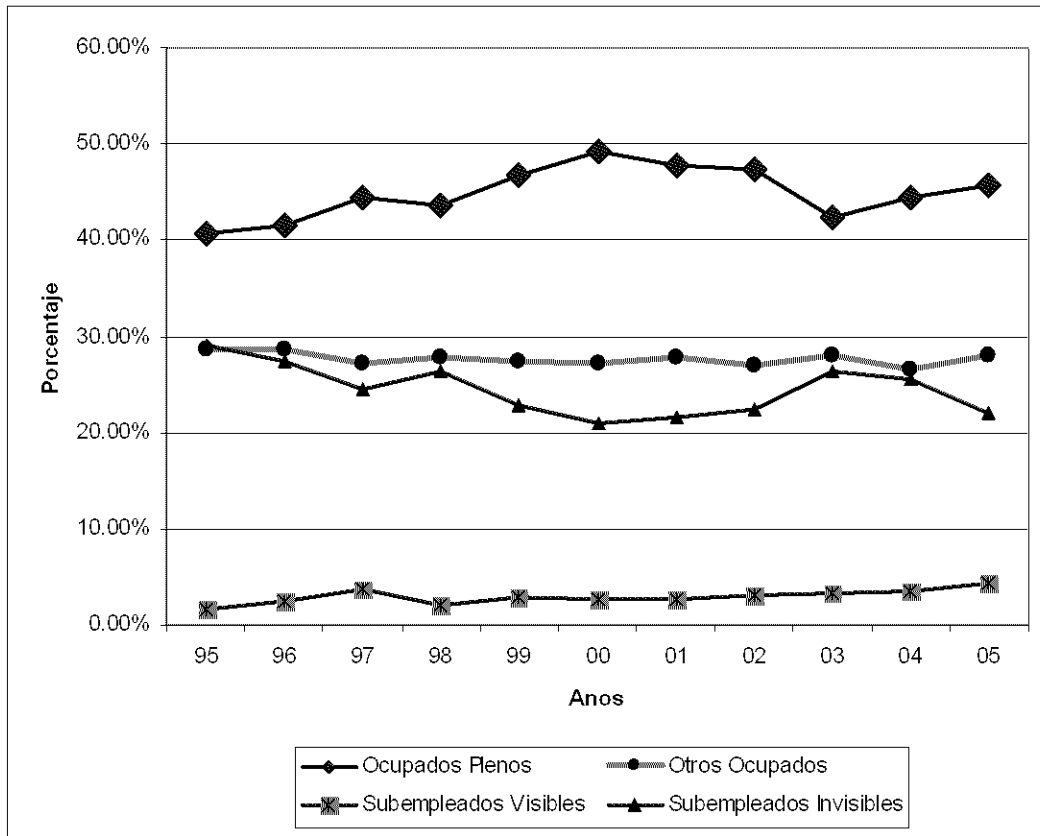

FUENTE: Elaboración propia con base EHPM varios años.

1.1.2. Dinámica sectorial y ocupacional del empleo.

1.1.2.1 Comportamiento sectorial del Mercado Laboral.

a) Comportamiento de la PEA .

La Población Económicamente Activa (PEA), representa la oferta laboral en la economía de un país, compuesta por la población de ocupados totales y por la población de desocupados totales.

Durante el período analizado 1995-2005, la condición de ocupación “ocupados” ha presentado una tasa promedio de participación del 92.84%

respecto al total de la PEA, Los mayores niveles de ocupación corresponden a los años 2002 con un 93.44%, y 2004 con 93.22%; mientras que las menores niveles de participaciones han sido para 1997 con 92.04%, y 1996 con un 92.32%. Observamos que la tasa de ocupación se ha mantenido estable, para los once años del período analizado, entre 92% y 93%.

Por otro lado, en lo que respecta a la condición de ocupación “desocupados”, es decir o tasa desempleo ha crecido a una tasa promedio de 7.16%, los mayores porcentajes para los años de 1996 con 7.68% y 1997 con 7.97%; así mismo, los menores porcentaje se encontraron en los años 2002 con 6.23% y 6.78% en 2004.

Al analizar las tasas de crecimiento por condición de ocupación se observa que la tendencia de la condición “ocupados” presenta una tasa promedio de 2.9%, siendo el pico más alto en 1998 con un 7.8% y 6% para 2001; las menores tasas de crecimiento se encuentran el los años de 1997 con 0.5% y para el año 2002 un -2.0%.

Con relación a la condición “desocupados” la tasa promedio de crecimiento ha sido de 2.5%, encontrándose los porcentajes más altos en los años 2003 con 16.9% y 2005 con 11.0%, mientras que las menores tasas de crecimiento fueron de -3.1% para 1999 y -12.8% para 2002 , significando decrecimiento en los desocupados para ambos años.

Por otro lado, al comparar los años extremos del período analizado, la tasa de crecimiento del año 2005 respecto a 1995 para ocupados y desocupados fueron de 32.1% y 24.8% respectivamente, como se puede apreciar en el cuadro No.1.4, lo que nos sugiere que la calidad “ocupados” presentó una mayor dinamisidad que la calidad “desocupados” puesto que a pesar que ambos grupos crecieron, fueron los primeros los que lo hicieron con una mayor intensidad.

Cuadro No. 1.3
PEA según Categoría Ocupacional 1995-2005

Años	Personas			Años	Estructura			Años	Tasas de Crecimiento		
	Ocupados	Desocupados	PEA		Ocupados	Desocupados	PEA		Ocupados	Desocupados	PEA
95	1,973,017	163,433	2,136,450	95	92.4%	7.6%	100.0%	95			
96	2,056,450	170,959	2,227,409	96	92.3%	7.7%	100.0%	96	4.2%	4.6%	4.3%
97	2,066,523	178,896	2,245,419	97	92.0%	8.0%	100.0%	97	0.5%	4.6%	0.8%
98	2,227,471	175,723	2,403,194	98	92.7%	7.3%	100.0%	98	7.8%	-1.8%	7.0%
99	2,274,728	170,231	2,444,959	99	93.0%	7.0%	100.0%	99	2.1%	-3.1%	1.7%
00	2,324,062	176,718	2,500,780	00	92.9%	7.1%	100.0%	00	2.2%	3.8%	2.3%
01	2,462,957	183,685	2,646,642	01	93.1%	6.9%	100.0%	01	6.0%	3.9%	5.8%
02	2,412,785	160,192	2,572,977	02	93.8%	6.2%	100.0%	02	-2.0%	-12.8%	-2.8%
03	2,524,954	187,212	2,712,166	03	93.1%	6.9%	100.0%	03	4.6%	16.9%	5.4%
04	2,526,363	183,874	2,710,237	04	93.2%	6.8%	100.0%	04	0.1%	-1.8%	-0.1%
05	2,606,358	204,023	2,810,381	05	92.7%	7.3%	100.0%	05	3.2%	11.0%	3.7%
				Prom	92.8%	7.2%	100.0%	95-05	32.1%	24.8%	31.5%
								Prom	2.9%	2.5%	2.8%

FUENTE: Elaboración propia con base a EHPM varios años.

b) Comportamiento sectorial del empleo.

Respecto a la movilidad de la fuerza de trabajo entre sectores de actividad económica durante el período estudiado, el principal sector con mayor ocupación ha sido el sector terciario. Este sector absorbe el 47.1% de la población ocupada en 1995, pasando a un 57.9% en el año 2005. En promedio el empleo en dicho sector ha crecido a una tasa del 5.01% anual, el promedio que a oscilado en los once años que comprende el presente estudio has sido de un 53.5%. Al comparar la ocupación del año 1995 respecto al 2005 el sector terciario ha incrementado un 62.6%. Las ramas más importantes en términos de ocupación de este sector han sido: Otros servicios ², presentando la mayor

² La rama otros servicios esta conformada por la sumatoria de las ramas: Inmuebles y servicios prestados a las empresas, reparaciones y servicios comunales, sociales y personales, servicios domésticos Administración Publica y Defensa.

participación dentro del total de ocupados del sector con una participación promedio de 44.6%., seguido por la rama comercio, restaurantes y hoteles, (CRH) cuya participación promedio fue de 40.8%.

Con respecto a las ramas del sector terciario que presentaron una mayor dinamicidad se encuentran, en primer lugar, la rama comercio, restaurantes y hoteles (CRH) con una tasa de crecimiento promedio anual de 6.40%, seguida por la rama intermediarios , financiero con un 5.22%.

El sector secundario por su parte, ha presentado una leve tendencia a disminuir; a pesar que su participación se ha mantenido constante con un porcentaje promedio de 23.8% y ha pasado de representar el 25.9% del empleo total en 1995, a 21.9% en 2005, con una tasa de crecimiento promedio anual de 1.24%. Al comparar la ocupación de 1995 con la del 2005, esta se incremento en un 11.38%. En cuanto a la participación en el total de ocupados de sus principales ramas se encuentra Industria con una participación promedio de 77.1%, seguida por la rama construcción que presentó una participación promedio de 22.7%.

Con respecto a las ramas que presentan una mayor dinámica dentro del sector secundario se puede mencionar, la rama de minas canteras, la cual presentó una tasa de crecimiento promedio anual de 9.78%, seguida de industria cuya tasa fue de 1.76%.

Por otro lado al comparar el comportamiento de los tres sectores en su conjunto el sector primario, ha presentado una pérdida de protagonismo en cuanto a generación de empleo, ya que su participación dentro de los ocupados totales se ha reducido constantemente, ya que el crecimiento que ha registrado al comparar 1995 versus 2005 ha sido de -1.13% y una tasa de crecimiento anual de 0.15% mientras que el sector terciario reportó un incremento en su participación al empleo durante todo el período.

Gráfico No.1.5
Ocupados por sector económico
1995-2005.

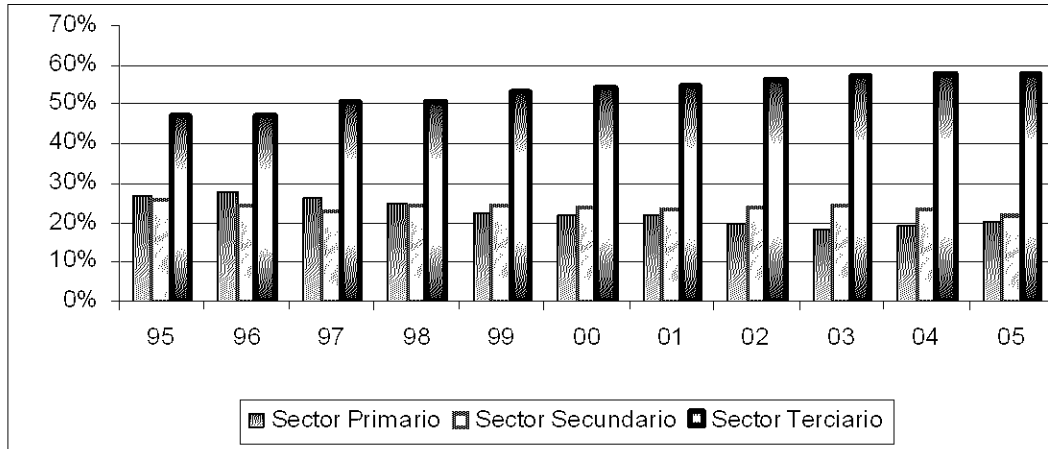

FUENTE: Elaboración propia a partir de la EHPM de varios años.

1.1.2.2 Comportamiento ocupacional del Mercado Laboral.

Cuando nos referimos al comportamiento ocupacional hacemos referencia a la evolución de los ocupados por condición de ocupación, sector de ocupación y categoría de ocupación. A continuación se presentan los principales rasgos de dicho comportamiento.

a) Condición de ocupación

Desde una perspectiva sectorial, el sector terciario el ha experimentado una mayor tasa de crecimiento anual en el número de ocupados plenos (4.63%); seguido por el sector primario con un 3.45% y por último, el sector secundario con una tasa del 1.46%. Por otro lado, los subempleados visibles han experimentado una mayor tasa de crecimiento anual en el sector primario con un 17.65%, seguido por el sector terciario con un 15.94%. En cuanto a los subempleados invisibles, de nuevo el sector terciario muestra una mayor tasa de crecimiento anual con un 4.21% seguida por el sector secundario con 1.75%.

Con relación a la estructura de participación dentro de los sectores económicos, los ocupados plenos, subempleados visibles e invisibles han tenido una mayor participación en el sector terciario con respecto a los demás

sectores, con porcentajes arriba del 50%. Mientras que la categoría otros ocupados ha tenido una mayor participación en el sector primario, esto se debe a que las personas que laboran en esta categoría en el sector rural, (Cuadro No. 1.5.)

Cuadro No. 1.4

Ocupados por Sector Económico según Condición de Ocupación
1995-2005

SECTORES ECONOMICOS Y CATERGORIAS		Sector Primario		Sector Secundario		Sector Terciario		Total PEA	Total
		Total	% Flia	Total	% Flia	Total	% Flia		
Ocupados								Total	
	95	32,504	4.2%	241,213	31.3%	495,734	64.4%	769,451	100%
	96	33,665	4.2%	234,842	29.0%	541,542	66.9%	810,049	100%
	97	30,881	3.7%	219,034	26.2%	585,069	70.1%	834,984	100%
	98	32,414	3.6%	264,732	29.2%	610,912	67.3%	908,058	100%
	99	30,088	3.1%	287,664	29.4%	659,618	67.5%	977,370	100%
	00	36,023	3.5%	291,994	28.0%	714,775	68.5%	1,042,792	100%
	01	34,791	3.3%	301,233	28.3%	729,258	68.5%	1,065,282	100%
	02	32,101	3.1%	296,210	28.5%	712,093	68.4%	1,040,404	100%
	03	24,998	2.5%	268,420	27.3%	688,508	70.1%	981,926	100%
	04	33,528	3.3%	250,289	24.6%	732,052	72.1%	1,015,869	100%
	05	40,514	3.7%	269,359	24.9%	773,037	71.4%	1,082,910	100%
	95	2,487	9.4%	8,167	30.7%	15,942	59.9%	26,596	100%
	96	2,685	7.2%	13,329	35.9%	21,100	56.9%	37,114	100%
	97	3,673	9.5%	9,777	25.4%	25,088	65.1%	38,538	100%
	98	4,845	10.5%	11,537	25.0%	29,675	64.4%	46,057	100%
	99	4,528	8.2%	14,530	26.3%	36,247	65.5%	55,305	100%
	00	3,604	6.8%	13,211	25.0%	36,046	68.2%	52,861	100%
	01	4,039	7.0%	11,740	20.5%	41,591	72.5%	57,370	100%
	02	2,788	4.2%	16,651	25.2%	46,578	70.6%	66,017	100%
03	5,007	6.7%	16,469	22.0%	53,301	71.3%	74,777	100%	
04	4,874	6.5%	18,073	24.2%	51,676	69.2%	74,623	100%	
05	8,223	8.2%	24,916	24.9%	66,929	66.9%	100,068	100%	

Ocupados	Subempleados Invisibles	95	46,693	12.4%	111,915	29.7%	218,229	57.9%	376,837	100%		
		96	49,119	13.3%	107,940	29.3%	211,480	57.4%	368,539	100%		
		97	47,063	13.0%	100,382	27.7%	214,645	59.3%	362,090	100%		
		98	54,839	12.9%	114,834	27.0%	255,121	60.1%	424,794	100%		
		99	48,160	12.2%	98,154	24.9%	248,421	62.9%	394,735	100%		
		00	49,275	13.3%	89,258	24.1%	231,768	62.6%	370,301	100%		
		01	35,277	8.7%	95,814	23.7%	272,749	67.5%	403,840	100%		
		02	37,814	9.1%	95,178	23.0%	280,802	67.9%	413,794	100%		
		03	41,020	7.5%	141,963	26.0%	364,049	66.5%	547,032	100%		
		04	44,782	8.6%	142,612	27.2%	336,040	64.2%	523,434	100%		
		05	49,847	10.5%	115,455	24.4%	307,643	65.0%	472,945	100%		
		Ocupados	Otros Ocupados	95	450,861	56.3%	150,325	18.8%	198,947	24.9%	800,133	100%
				96	493,081	58.6%	148,172	17.6%	199,495	23.7%	840,748	100%
				97	462,389	55.6%	142,910	17.2%	225,612	27.2%	830,911	100%
				98	465,934	55.0%	147,627	17.4%	233,752	27.6%	847,313	100%
99	420,473			49.6%	158,918	18.8%	267,927	31.6%	847,318	100%		
00	415,084			48.2%	159,708	18.6%	286,065	33.2%	860,857	100%		
01	466,631			49.8%	160,685	17.2%	309,149	33.0%	936,465	100%		
02	401,704			45.5%	165,746	18.8%	315,686	35.7%	883,136	100%		
03	391,410			42.5%	186,035	20.2%	343,273	37.3%	920,718	100%		
04	399,945			43.8%	177,026	19.4%	334,998	36.8%	911,969	100%		
Total	Total	95	532,545	27.0%	511,620	25.9%	928,852	47.1%	1,973,017	100%		
		96	578,550	28.1%	504,283	24.5%	973,617	47.3%	2,056,450	100%		
		97	544,006	26.3%	472,103	22.8%	1,050,414	50.8%	2,066,523	100%		
		98	558,032	25.1%	538,730	24.2%	1,129,460	50.7%	2,226,222	100%		
		99	503,249	22.1%	559,266	24.6%	1,212,213	53.3%	2,274,728	100%		
		00	503,986	21.7%	554,171	23.8%	1,268,654	54.5%	2,326,811	100%		
		01	540,738	22.0%	569,472	23.1%	1,352,747	54.9%	2,462,957	100%		
		02	474,407	19.7%	573,785	23.9%	1,355,159	56.4%	2,403,351	100%		
		03	462,435	18.3%	612,887	24.3%	1,449,131	57.4%	2,524,453	100%		
		04	483,129	19.1%	588,000	23.3%	1,454,766	57.6%	2,525,895	100%		
05	526,521	20.2%	569,849	21.9%	1,509,988	57.9%	2,606,358	100%				

FUENTE: Elaboración propia a partir de la EHPM de varios años.

En cuanto al total de desocupados, la mayor tasa de crecimiento anual se encuentra en el sector secundario (5.49%), mientras que la menor tasa se encontró en el sector primario con 2.21%.

b) Sector de ocupación

Al hablar de sector de ocupación, nos referimos a los sectores moderno o formal e informal del empleo en el país, los cuales debido a razones metodológicas de la EHPM se calculan únicamente para el área urbana.

Analizando más detalladamente el comportamiento que presenta el sector moderno o formal según sectores de actividad, se observa que las actividades terciaria registran la mayor participación de ocupado para este sector de ocupación, con un promedio de participación para los once años que comprende el presente estudio es de 64.6%, teniendo para el año 2005 la mayor participación con un 69.0%, y para el año 1995 la menor con un 58.7%.

Lo anterior implica que la formalidad ha crecido más rápido en dicho sector presentando así una tendencia creciente (Gráfico No. 1.6). El sector secundario por su parte, dentro del sector formal tiene una participación promedio de 31.2% teniendo el mayor porcentaje el año 1995 con 35.6% y el menor en 2005 con 6.4%. Asimismo, se observa que la tendencia de los últimos once años para este sector, es hacia el decrecimiento, lo que indica una pérdida de importancia dentro del sector moderno, trasladándose hacia el sector terciario.

Por su parte, el sector primario ha reducido su participación en el sector formal, presentado así una participación promedio de 4.2%, con un máximo de 5.7% para 1995 y un mínimo de 4.6% en 2005. Esto denota la pérdida de dinamismo del sector primario como generador de empleo en el sector formal frente al auge que presenta el sector terciario dentro de la generación de empleo formal (ver Gráfico No. 1.6).

Por otro lado y en lo que respecta al sector informal, dentro de los tres sectores económicos, es el terciario en donde la informalidad crece de manera rápida, con una tasa de crecimiento promedio de 6.7%, por sobre los demás sectores económicos. Para 1995 las actividades terciarias absorbían, el 60.2% de los ocupados en el sector informal y para el 2003 había aumentado a 67.8%, lo que nos sugiere también un incremento de este sector de ocupación dentro del sector económico terciario.

Gráfico No.1.6

Participación de los Ocupados formales según sector de ocupación.

1995-2005.

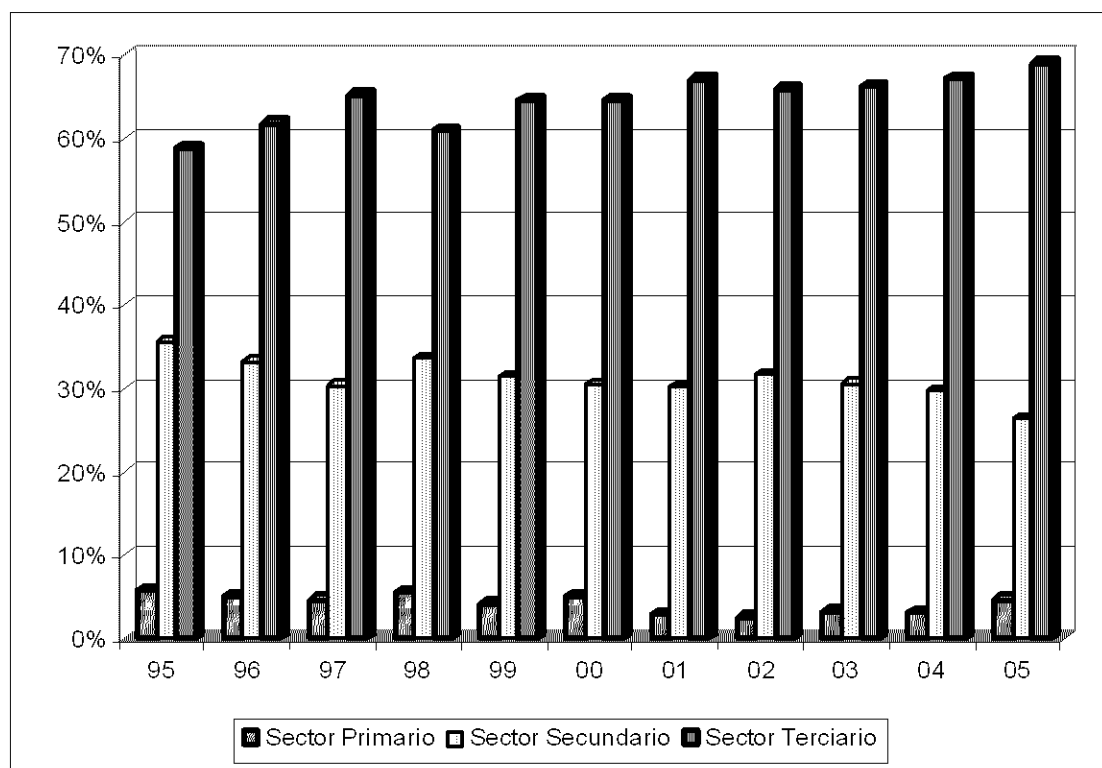

Fuente: Elaboración propia a partir de la EHPM de varios años.

Por su parte el sector secundario a lo largo de los once años que comprende el presente estudio decreció su participación al interior del Sector Informal, presentando 29.9% para 1995 y 24.4% para 2005, lo que nos sugiere que dicha proporción pudo haberse trasladado al sector terciario. Por su parte, el sector primario se ha reducido el empleo informal, en un promedio de 8.3%. Esto denota la pérdida de dinamismo del sector primario en el sector informal, y lo podemos observar en el siguiente gráfico.

Gráfico No.1.7

Ocupados Informales según sector de ocupación.

1995-2005.

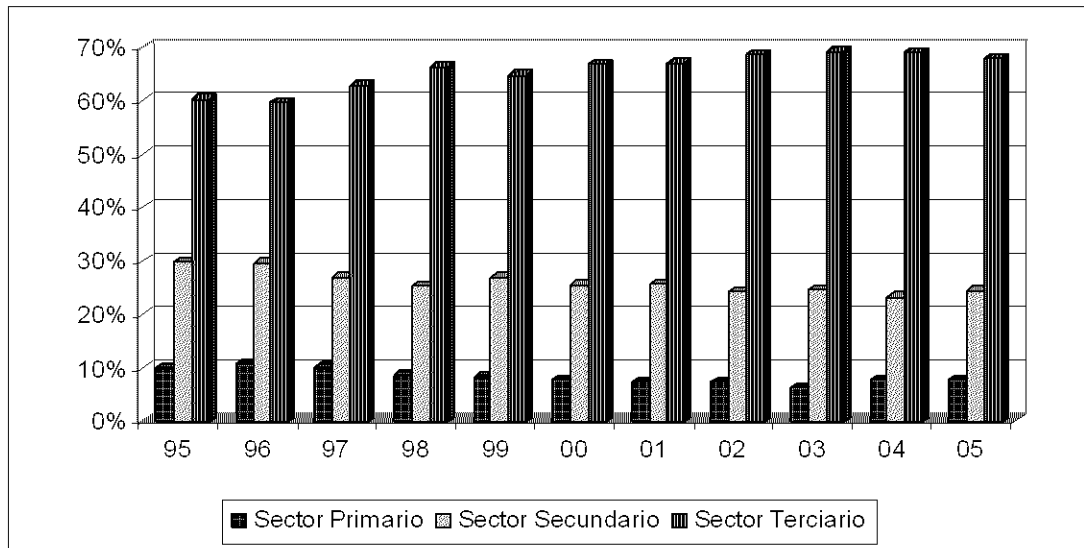

FUENTE: Elaboración propia a partir de la EHPM de varios años.

c) Categoría ocupacional.

Las cuatro categorías ocupacionales que han experimentado un mayor tasa de crecimiento promedio entre 1995 y 2005 han sido: Otros (23.2%), familiares no remunerados (7.5%), asalariado permanente (4.7%) y servicio doméstico (4.1%).

En términos de ocupados totales, el mayor porcentaje para los once años que comprende el presente estudio se encuentra en la categoría “Asalariados permanentes”. Con 30.9% en 1995 y 35.7%. Es decir la mayoría de los ocupados hay una certidumbre de empleo en 2005. Seguido de la categoría “Cuenta propia” cuya participación dentro de los ocupados totales ha pasado de 27.9% en 1991 a 28.8% en 2005. Otra categoría ocupacional que representa un porcentaje significativo de los ocupados totales es “Asalariado temporal”. Aunque dicha participación ha tendido a reducirse a lo largo del período, los asalariados temporales representan el 18.2% del total de ocupados en promedio entre 1995 y 2005, como se puede apreciar en el Gráfico No. 1.8.

Cuadro No. 1.5

Tasas de crecimiento promedio ocupados según condición de ocupación
1995-2005

Ocupados por Ocupacion	Tasas de crecimiento
Patrono	1.0%
Cuenta propia C/S Local	3.3%
Familiares no remunerado	7.5%
Cooperativista	0.2%
Asalariado permanente	4.7%
Asalariado Temporal	0.6%
Aprendiz	-2.6%
Servicio Domestico	4.1%
Otros	23.2%

FUENTE: Elaboración propia con base a EHPM varios años.

Gráfico No. 1.8

Participación Promedio de Ocupados según Condición de Ocupación
1995-2005

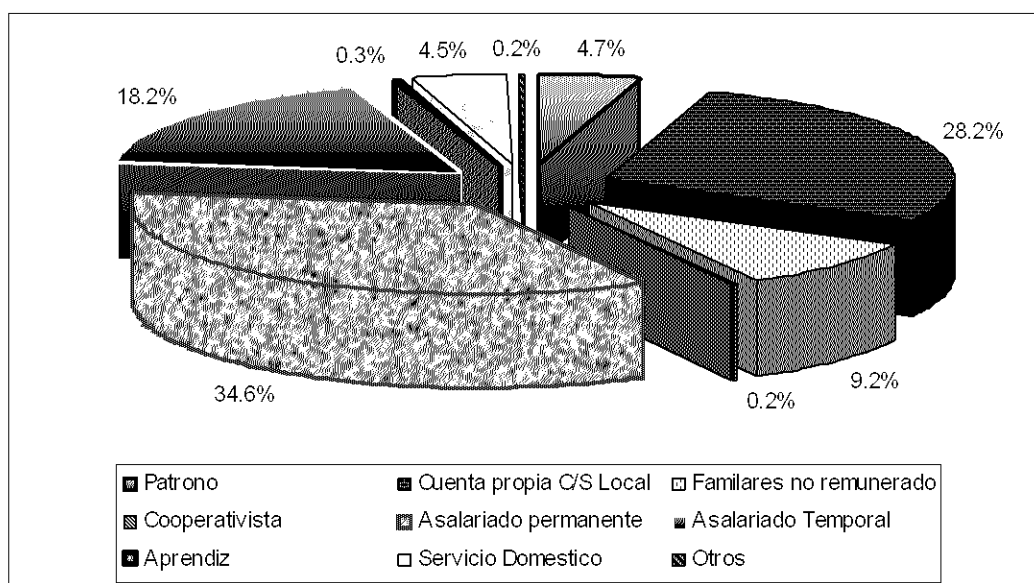

FUENTE: Elaboración propia con base a EHPM varios años.

CAPÍTULO II

2.1.1 Dinámica de los principales componentes de los Ingresos de los Hogares.

a. Comportamiento de los Salarios.

El presente apartado tiene por objetivo analizar el comportamiento de los salarios según las principales características socio-demográfica: (Género, Educación y actividad económica).

Para llevar a cabo dicho análisis se procedió a categorizar la variable salarios tomando en cuenta el salario mínimo urbano vigente para cada año según se muestra a continuación.

Cuadro No. 2.1

Salarios Mínimos Urbanos Vigentes para Cada Año
1995 a 2005 (dólares)

AÑO	COMERCIO	INDUSTRIA	MAQUILA	AGRICULTURA	PROM SIMPLE
1995	132	132	132	67.9	132
1996	132	132	132	67.9	132
1997	132	132	132	67.9	132
1998	144	144	144	74.1	144
1999	144	144	144	74.1	144
2000	144	144	144	74.1	144
2001	144	144	144	74.1	144
2002	144	144	144	74.1	144
2003	158	154.8	151.2	74.1	154.67
2004	158	154.8	151.2	74.1	154.67
2005	158	154.8	151.2	74.1	154.67

Fuente: Elaboración propia con base a EHPM varios años

La categorización se realizó procurando que dentro de la segunda categoría se consideraran aquellas personas que según el método de la línea de pobreza se ubican dentro de pobreza extrema y pobreza relativa, excluidas las que no perciben ningún tipo de salario, quedando dichas categorías establecidas de la siguiente forma:

- Sin Salario.
- $0 \text{ SMU} < a \leq 2 \text{ SMU}$ “Entre cero y 2 salarios mínimos”
- $2 \text{ SMU} < a \leq 5 \text{ SMU}$ “Entre 2 y 5 salarios mínimos”

- 5 SMU < a ≤ 8 SMU “Entre 5 y 8 salarios mínimos”
- 8 SMU < a ≤ 12 SMU “Entre 8 y 12 salarios mínimos”
- Más de 12 SMU “Mayores que 12 salarios mínimos”.

a.i Comportamiento de los salarios según género.

En cuanto al total de asalariados por género³, se observa que para los once años que comprende el presente estudio, la mayor participación se encuentra en el género masculino con 58.7%, mientras que el género femenino representó el 41.3%. Este comportamiento se puede apreciar en el Gráfico No. 2.1 en donde para cada año se observa como la participación del género masculino y femenino se ha mantenido alrededor de las mismas proporciones.

Gráfico No. 2.1

Participaciones anuales según género de los Asalariados
1995 a 2005

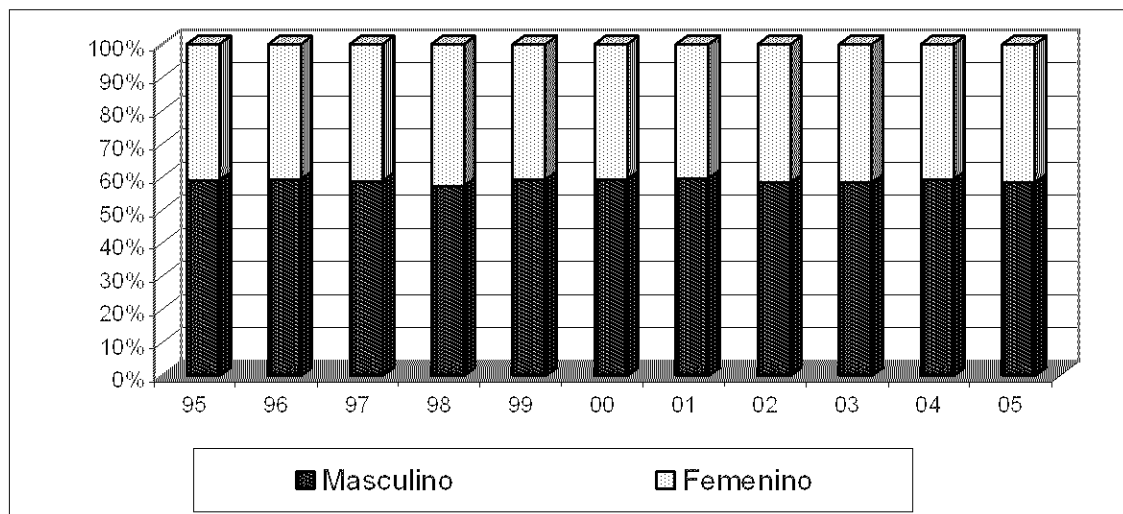

Fuente: Elaboración propia con base a EHPM varios años.

En el siguiente Gráfico No.2.2, se presentan las categorías de salarios, adonde se muestra la tendencia promedio que presenta cada una de ellas, tanto para el género masculino como femenino; se puede apreciar que el género masculino ha presentado una tendencia creciente en la participación de

³ Al considera Asalariados se entenderá a todas aquellas personas que reportaron percibir algún salario incluyendo aquellos que reportaron salario cero.

los diferentes grupos salariales en la medida que se incrementan los salarios, mientras que para el género femenino la tendencia ha sido opuesta a la del género masculino, ya que disminuyó su participación en la medida que los salarios se van incrementando. Así, dentro del total de asalariados de la categoría “Más de 12 SMU”, al género masculino corresponde la mayor participación en comparación a los demás grupos de salarios con un porcentaje de 75% mientras que el género femenino, en oposición, alcanza el mínimo de participaron en comparación a los demás grupos de salarios con un porcentaje de 25%, tal como se aprecia a continuación.

Grafico No. 2.2

Participación Asalariados por Genero según Categorías de Salarios Mínimo Urbano
Promedios 1995 a 2005

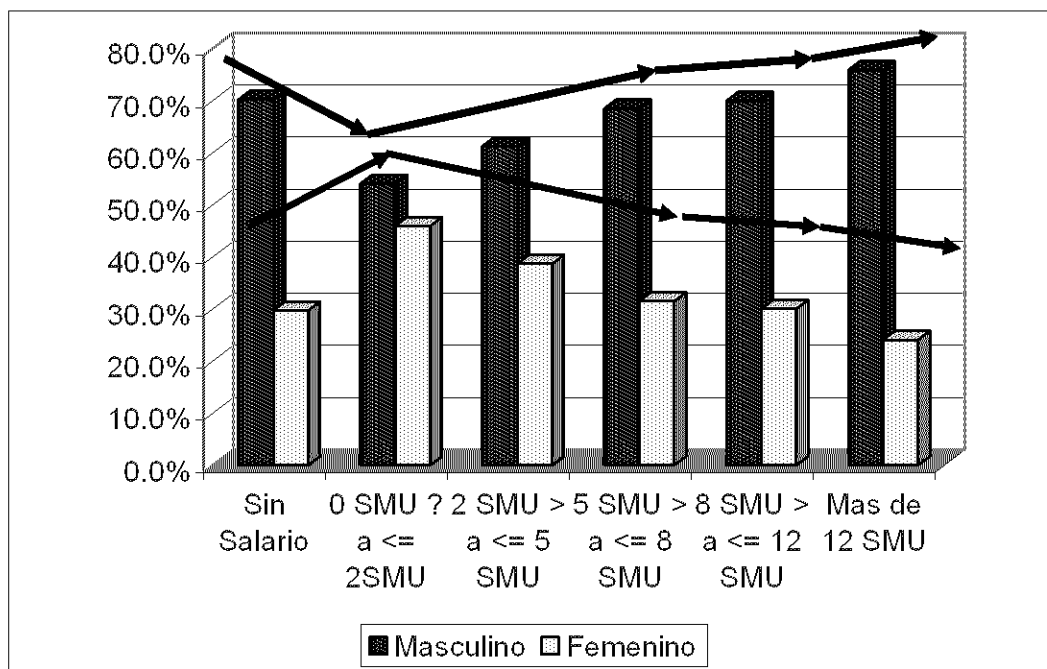

Fuente: Elaboración Propia con base a EHPM, varios años.

a.ii Comportamiento de los salarios según educación.

Al analizar los asalariados según años de estudio aprobados, se puede apreciar que en las dos primeras categorías de salarios (Sin Salario y $0 \text{ MSU} \leq 2 \text{ SMU}$), a lo largo del período analizado, han presentado una tendencia decreciente en la medida que se incrementan los años de estudio en los

asalariados; esta tendencia se revierte a partir de la categoría 2 MSU < a ≤ 5 SMU donde se vuelve creciente en la medida se incrementan los años de estudio aprobados por los asalariados, tal como se observa en el gráfico siguiente.

Gráfico No. 2.3

Participación Promedio Asalariados por Categoría de SMU según Años de Estudio Aprobados
1995 a 2005 (Dólares)

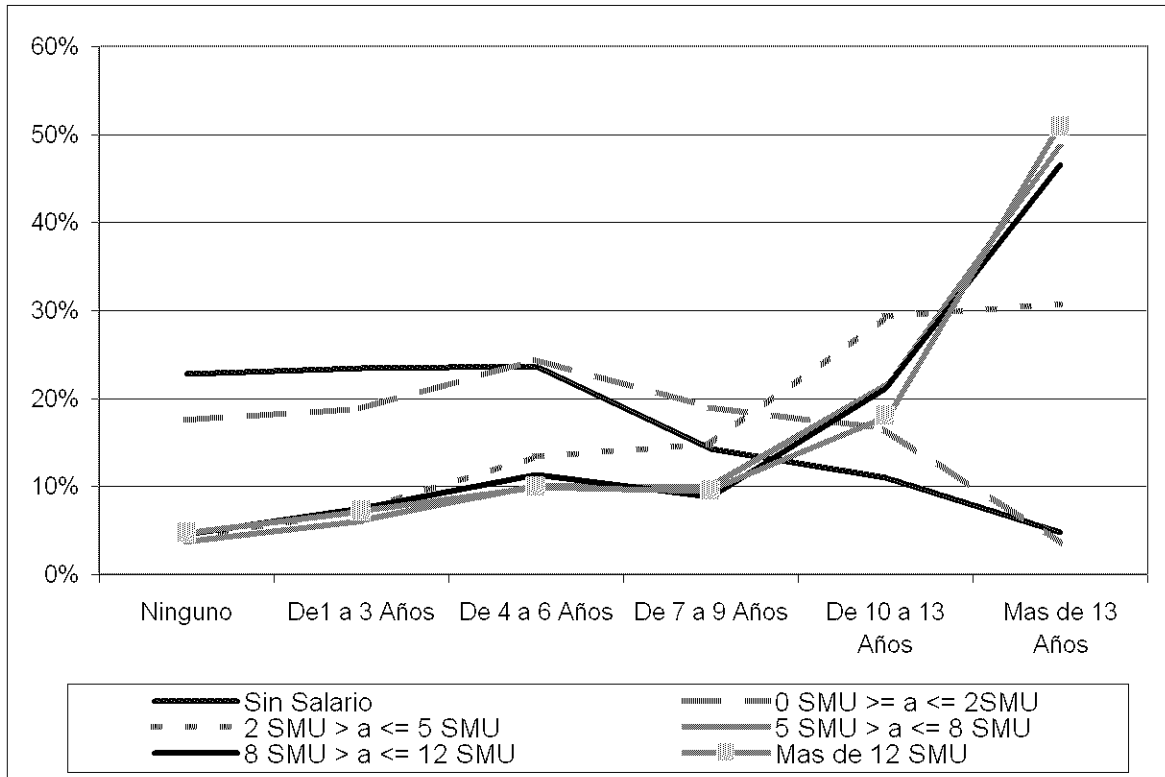

Fuente: Elaboración propia con base a EHPM varios años.

El Cuadro No. 2.2, nos muestra la composición de cada categoría de salario por grupo de años de estudios observando, que del total de asalariados ubicados en las primeras dos categorías de salarios, la mayor proporción se ubica en el grupo de 4 a 6 años de estudios con porcentajes de 23.6% para la primera categoría y 24.4% para la segunda. Por otro lado, también se puede observar que del total de asalariados ubicados en cada una de las restantes categorías, en el grupo Más de 13 años, se concentran las mayores proporciones con porcentajes que oscilan entre 30.8% para la categoría de 2

MSU > a ≤ 5 SMU y 50.8% para la última categoría de salarios (Mas de 12 SMU).

Cuadro No. 2.2

Categorías de Asalariados según Educación
1995 a 2005

	Ninguno	De 1 a 3 Años	De 4 a 6 Años	De 7 a 9 Años	De 10 a 13 Años	Mas de 13 Años	Total
Sin Salario	22.8%	23.4%	23.6%	14.3%	11.0%	4.8%	100%
0 SMU < a ≥ 2SMU	17.6%	18.9%	24.4%	19.0%	16.6%	3.6%	100%
2 SMU < a ≥ 5 SMU	4.2%	7.3%	13.5%	14.8%	29.4%	30.8%	100%
5 SMU < a ≥ 8 SMU	3.7%	6.1%	10.1%	10.0%	21.7%	48.5%	100%
8 SMU < a ≥ 12 SMU	4.6%	7.5%	11.4%	8.8%	21.2%	46.6%	100%
Mas de 12 SMU	4.7%	7.2%	9.9%	9.5%	18.0%	50.8%	100%
Total Asalariados	16.2%	17.8%	22.3%	17.1%	17.4%	9.3%	100%

Fuente: Elaboración propia con base a EHPM varios años.

Las cifras anteriores muestran, que para los rangos de mayores salarios, mayor es la proporción de asalariados con mayores años de estudio aprobados.

a.iii Comportamiento de los Salarios según Ramas de Actividad Económica.

Al analizar el comportamiento que presentan los asalariados según sectores de actividad económica, se observa que el sector terciario presenta una tendencia al crecimiento en la medida que los salarios se incrementan. Por su parte, el sector secundario únicamente presenta un crecimiento entre las categoría sin salarios hasta los que perciben 2 SMU, para luego presentar una tendencia bastantes estable. Por último, el sector primario presenta una clara tendencia al decrecimiento en la medida que los salarios se incrementan, tal como tendencias se pueden observar en el Gráfico No. 2.4. (Para observar el comportamiento de las ramas que componen cada sector de actividad remitirse al ANEXO 2 cuadro No. 7, 8, 9 y 10).

Gráfico No. 2.4

Promedios de Participación de Asalariados según Sectores de Actividad Económica
1995 a 2005

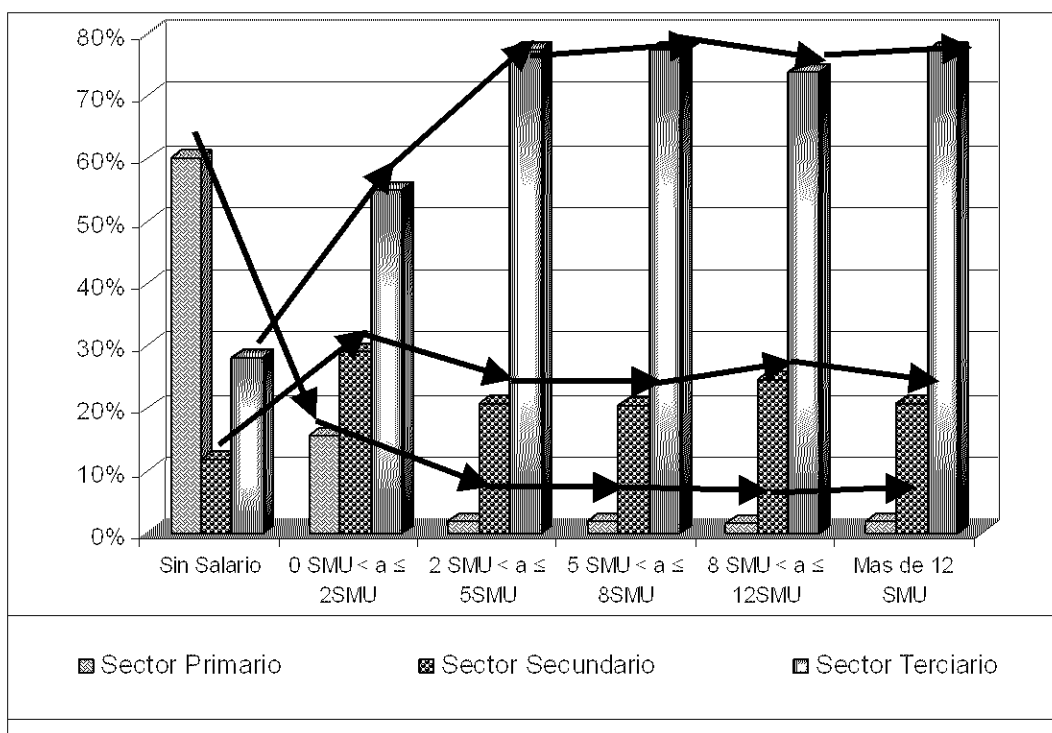

Fuente: Elaboración propia con base EHPM varios años.

Tal como se presenta en el cuadro 2.3, únicamente en la categoría de salario Sin Salario se ubica el mayor porcentaje de asalariados para el sector primario (60.3%), seguido por el sector terciario con 28.0%. Para el resto de categorías de personas asalariadas, se observa que del total de asalariados en cada categoría el mayor porcentaje se ubica en el sector terciario con porcentajes que oscilan entre 55.1% para el rango de 0 SMU \geq a < 2SMU y 77.4% para la categoría de asalariados 5 SMU > a \leq 8 SMU.

Cuadro No. 2.3

Participación Promedio de Asalariados Según Sector de Actividad Económica
1995 a 2005

	Primario	Secundario	Terciario
Sin Salario	60.3%	11.7%	28.0%
0 SMU \geq a \leq 2 SMU	15.8%	29.1%	55.1%
2 SMU > a \leq 5 SMU	2.0%	20.7%	77.3%
5 SMU > a \leq 8 SMU	2.0%	20.6%	77.4%
8 SMU > a \leq 12 SMU	1.5%	24.6%	73.8%
Mas de 12 SMU	1.9%	20.7%	77.3%

Fuente: Elaboración propia con base a EHPM varios años.

Los datos analizados nos sugieren que del total de asalariados para cada categoría de salario, a excepción de la categoría Sin Salario, los mayores porcentajes de participación se encuentran en el sector terciario

b. Comportamiento de las remesas.

Al analizar este componente de los ingresos totales, es necesario aclarar que debido a la forma en que la información básica es presentada, únicamente se pueden obtener inferencias con relación a los hogares y no a las personas, ya que las bases de datos de la EHPM reflejan únicamente el total de remesas recibidas por hogar y por ende las características asociadas a éstos.

Para llevar a cabo el análisis antes mencionado, se procedió a estudiar la variable remesas a partir del número de miembros que presentan los hogares que reportan haber recibido alguna ayuda económica o en especies para el año en cuestión. Por otro lado, también se procedió a analizar el área geográfica (urbana o rural) en donde se encuentra el hogar que percibe algún tipo de ayuda.

La variable de remesas se categorizó según el monto de remesas recibidas de la siguiente forma:

De \$1 a \$25.

De \$26 a \$50.

- De \$51 a \$100.
- De \$101 a \$ 150.
- Más de \$151.

b.i Comportamiento de las remesas según miembros del hogar.

Con el propósito de poder analizar las diferentes categorías de remesas según el número de miembros que reporta cada hogar, esta última variable se categorizó en 4 grupos: de 1 a 4 miembros, de 5 a 6 miembros, de 7 a 8 miembros y más de 9 miembros.

Al analizar los diferentes tramos de ingresos por concepto de remesas según los miembros de cada hogar, se pudo observar que en la categoría de 1 a 4 miembros se encuentra la mayor concentración de hogares que reciben ayuda económica, en dinero o especies, del exterior.

En promedio, para cada categoría que oscila entre un 53% y un 60% del total de hogares, seguido por la categoría de 5 a 6 miembros con un porcentaje promedio que oscila entre un 24% y 27%.

Este comportamiento de los hogares receptores de remesas permite sostener que la mayor proporción se ubica en hogares conformados hasta por 4 miembros, como lo demuestra el siguiente gráfico.

Gráfico No. 2.5

Tasas Promedios de participación de hogares receptores de remesas según Número de Miembros de Hogar.
1995 a 2005.

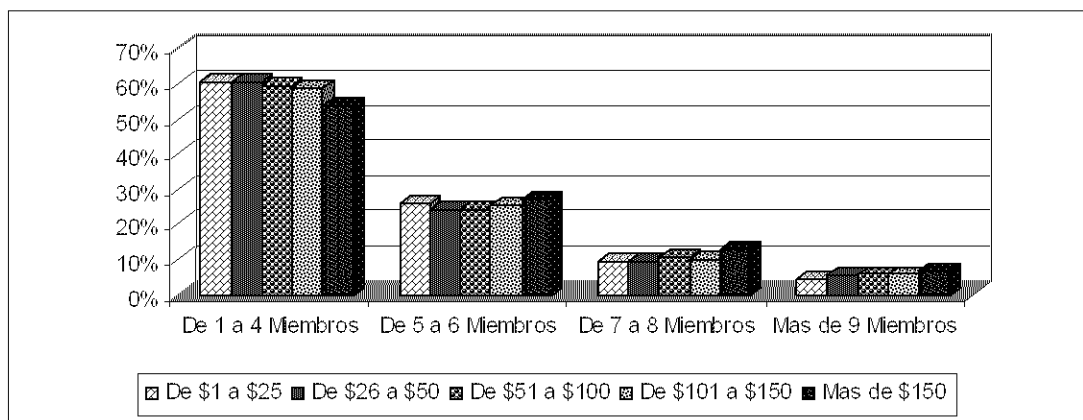

Fuente: Elaboración propia con base a EHPM varios años.

Por otro lado, al analizar los hogares según el número de miembros que los constituyen, se puede observar que dentro del total de hogares receptores de remesas de 1 a 4 miembros, el mayor porcentaje se ubica en la categoría de *Más de \$150* con un 28.5% tal como lo muestra el Cuadro No. 2.4. Asimismo en el total de hogares que reciben remesas por más de \$150 se presenta la mayor participación (30.6%), seguida por la categoría \$51 a \$100 con 26.5%, Esto indica que del total de hogares receptores de remesas, estas dos categorías son las que agrupan la mayor proporción de hogares.

Cuadro No. 2.4

Promedios de participación de hogares receptores de remesas por número de miembros del hogar según categorías de remesas.

1995 a 2005

	De 1 a 4 Miembros	De 5 a 6 Miembros	De 7 a 8 Miembros	Mas de 9 Miembros	Total de Hogares
De \$1 a \$25	19.8%	19.2%	16.6%	14.3%	19.0%
De \$26 a \$50	14.2%	12.8%	11.8%	13.2%	13.5%
De \$51 a \$100	27.2%	25.1%	25.9%	26.9%	26.5%
De \$101 a \$150	10.4%	10.3%	9.9%	11.3%	10.4%
Mas de \$150	28.5%	32.5%	35.8%	34.3%	30.6%
Total	100.0%	100.0%	100.0%	100.0%	100.0%

Fuente: Elaboración propia con base a EHPM varios años.

Al analizar la tendencia registrada por cada una de las categorías de remesas se puede observar, como lo demuestra el Gráfico No. 2.6, que la categoría *De \$1 a \$25* dólares ha experimentado una leve tendencia hacia la baja desde 1995, así como también la categoría *De \$26 a \$50*. Por otro lado, la categoría *De \$51 a \$100* ha presentado una relativa estabilidad a lo largo del periodo sin presentar una tendencia definida, mientras que la categoría *Más de \$150* ha experimentado una clara tendencia al crecimiento.

Estos comportamientos en la tendencia de las diferentes categorías nos apunta a que la recepción de remesas a lo largo de los once años que comprende el presente estudio, ha venido experimentado un movimiento en la

participación por categorías de ingresos en concepto de remesas. Como se observa en el Gráfico No. 2.6, la tendencia de la primera categoría ha sido a la disminución, mientras, que la de la última categoría ha sido al incremento. Esto indica que para los últimos años del análisis, los hogares con montos mayores de recepción de remesas se han ido incrementando, mientras que los hogares que reciben montos pequeños han ido disminuyendo.

Gráfico No. 2.6

Evolución de la participación de los hogares según categorías de Remesas.

1995 a 2005

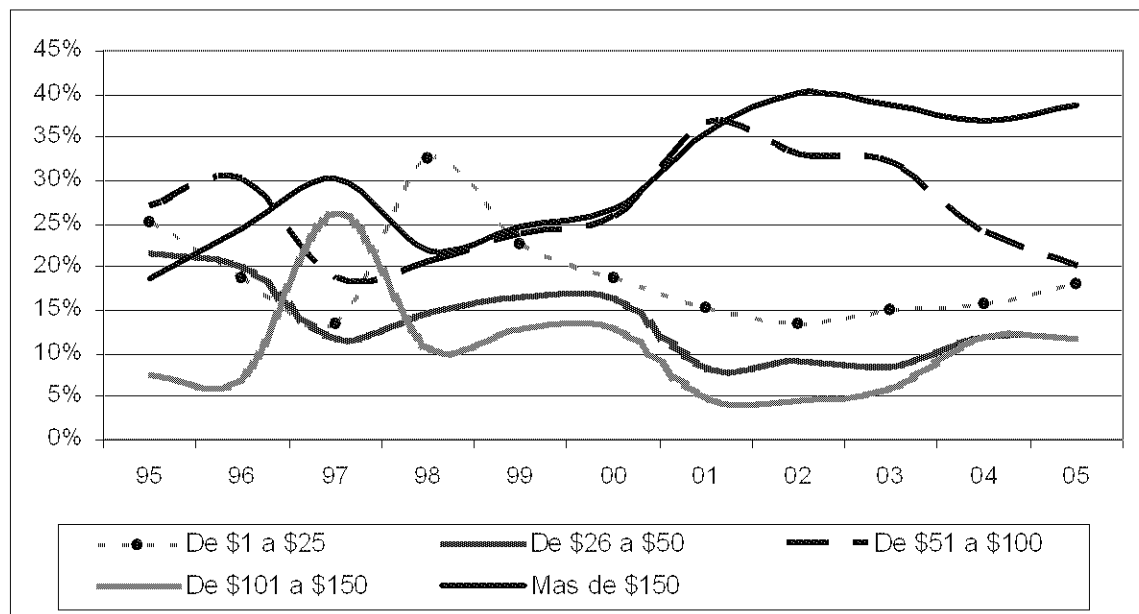

Fuente: Elaboración propia con base a EHPM varios años.

b.ii Comportamiento de la Remesas según Área Geográfica.

Al analizar las diferentes categorías de remesas según el área geográfica donde se encuentren los hogares (Gráfico No. 2.7), se puede observar que es en el área urbana donde se ubica la mayor concentración de hogares que reciben remesas con un porcentaje promedio de 61.5%, mientras que el área rural únicamente representa el 38.5%. Asimismo, en este mismo gráfico muestra el sector urbano y rural se mantienen constantes (sin variaciones fuertes) para las diferentes categorías de recepción de remesas.

Gráfico No. 2.7

Promedios de participación por categoría de Remesas según Área Geográfica
1995 a 2005

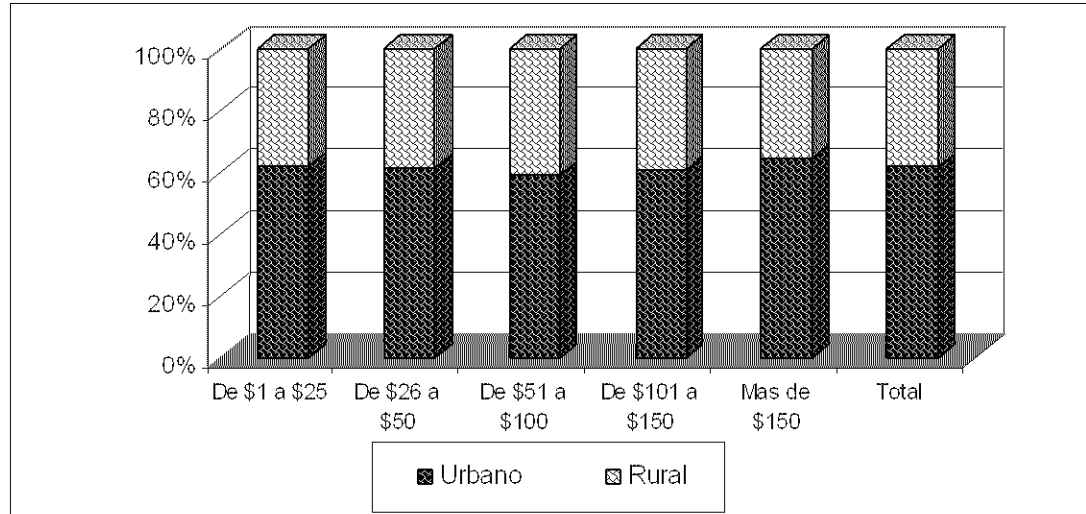

Fuente: Elaboración propia con base a EHPM varios años.

Según el gráfico anterior en el área urbana como en el área rural es la categoría Más de \$150 la que presenta las mayores participaciones promedio. Por otro lado, tanto para el área urbana y rural, la categoría que presenta las menores participaciones es la de \$101 a \$150 con un promedio que oscila entre un 9% y 11%.

Estas tendencias nos indican que tanto la composición de los tramos de remesas en el área urbana y el área rural es bastante similar, ya que presentan el mismo patrón, aunque entre el área urbana y rural la primera es la que tiene la mayor cantidad de hogares receptores de remesas respecto al total de los mismos, como se presente en la primera parte de este apartado. Por otro lado, la segunda categoría de remesas en importancia es la de \$51 a \$100, de igual forma, para ambas áreas geográficas.

Gráfico No. 2.8

Promedios de participación por Categoría de Remesas según Área Geográfica.
1995 a 2005.

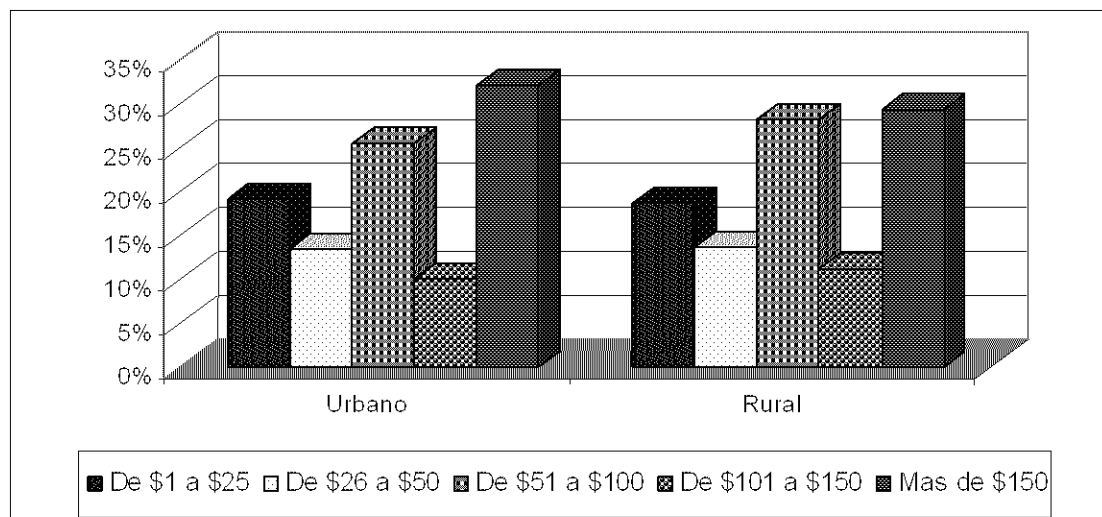

Fuente: Elaboración propia con base a EHPM varios años.

2.1.2 Caracterización socioeconómica de la estructura distributiva de los ingresos de los hogares.

Con el propósito de poder llevar a cabo el análisis de la estructura distributiva de los ingresos para el período analizado, se consideraron los ingresos per-cápita que proporcionan las bases de datos de la EHPM. Es decir, se tomó como variable a analizar el total de los ingresos de cada hogar dividido por el número de miembros como un indicador de los ingresos percibidos por persona.

Posterior a esta selección se procedió a dividir dicha variable en categorías que agruparan, cada una, el 10% del total de las observaciones, es decir la variable ingreso per-cápita fue categorizada por deciles de Ingresos.

La caracterización socioeconómica por deciles de ingresos se realizó mediante el análisis del comportamiento de los mismos, según las variables sociodemográficas: Educación y actividad económica, ya que al utilizar la variable ingreso per-cápita, se considera toda la población.

a. Deciles de Ingresos según nivel educativo.

Al analizar la estructura de distribución de los ingresos según la característica nivel educativo, se puede observar según el cuadro No. 2.5, que para los once años que comprende el estudio, los primeros 8 deciles presentan una mayor participación promedio en las categorías de educación menores a 6 años de estudios aprobados; mientras que los últimos dos deciles o deciles de mayores ingreso presenten sus mayores participaciones promedio en las categorías de De 10 a 13 años de estudio (IX Decil) y Más de 13 años de estudio (X Decil).

Analizando con mayor detalle los diferentes deciles, se aprecia que es en el primer decil de ingresos, categoría ningún año de estudio, adonde se encuentra el mayor promedio (49.3%); Este patrón se presenta en donde la participación de la categoría Ningún año de estudio representa 23.2%, de los hogares correspondiente al primer decil.

Cuadro No. 2.5

Promedios de Participación por Decil de ingreso según Nivel educativo
1995 a 2005

	Ningún Años de estudio	De 1 a 3 Años de estudio	De 4 a 6 Años de estudio	De 7 a 9 Años de estudio	De 10 a 13 Años de estudio	Mas de 13 Años de estudio
I Decil	49.3%	25.6%	16.0%	6.3%	2.3%	0.6%
II Decil	46.1%	25.2%	17.3%	8.1%	2.9%	0.4%
III Decil	41.2%	24.2%	19.1%	10.4%	4.5%	0.6%
IV Decil	37.4%	22.8%	20.4%	12.3%	6.2%	0.8%
V Decil	33.8%	21.3%	20.5%	14.5%	8.6%	1.4%
VI Decil	30.3%	20.2%	20.8%	15.6%	10.9%	2.1%
VII Decil	26.6%	17.8%	20.6%	17.2%	14.4%	3.5%
VIII Decil	23.2%	15.8%	19.4%	17.1%	18.6%	6.0%
IX Decil	19.0%	13.1%	17.7%	16.2%	22.3%	11.7%
X Decil	13.7%	9.7%	13.5%	12.8%	23.6%	26.7%
TOTAL	32.1%	19.6%	18.5%	13.0%	11.4%	5.4%

Fuente: Elaboración propia con base a EHPM varios años.

Los últimos dos deciles de ingresos, en oposición a los primeros ocho, presentan las mayores tasas de participación de las categorías de De 10 a 13 años (22.3% para el IX decil) y Mas de 13 años con un 26.7% para el X decil.

En lo que respecta a las tendencias presentadas por cada nivel educativo, el Gráfico No. 2.9 nos muestra que las primeras tres categorías de educación o mas bien, las personas con 6 o menos de 6 años de estudio, presentan una tendencia decreciente en la medida se avanza hacia los deciles de mayores ingresos. Por otro lado, los niveles educativos con mayores años de educación aprobados, muestran una tendencia opuesta a los primeros, ya que se incrementan las personas en los deciles de mayores ingresos, mientras presentan escasas participaciones en los niveles educativos de mas bajos años de estudios aprobados.

b. Deciles de ingreso según Actividad Económica.

Al analizar los deciles de ingresos según Sectores correspondientes a los hogares de actividad económica (Gráfico No. 2.10), se puede observar que los deciles más pobres (primeros cuatro deciles) presentan la mayor concentración de personas dentro del sector Primario o agropecuario con promedios arriba del 32%, lo que claramente nos indica que son los deciles de menores ingresos los que presentan una mayor participación en las actividades relacionadas al sector agropecuario.

Gráfico No. 2.9

Promedios de participación por nivel educativo según Decil de Ingreso.
1995 a 2005

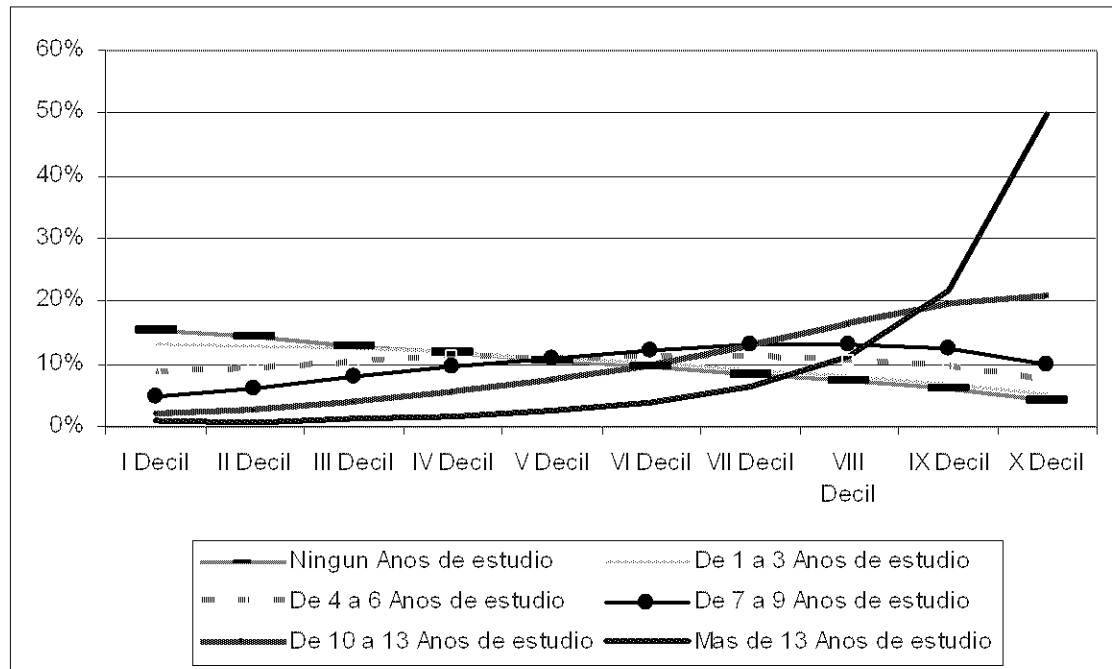

Fuente: Elaboración propia con base a EHPM varios años.

Esta situación comienza a cambiar en la medida que se va avanzando hacia los deciles de mayores ingresos (V decil en adelante), donde la participación en las actividades relacionadas al sector primario comienzan a perder importancia al punto de llegar a representar, en promedio un 3.6% en el décimo decil.

En lo que respecta al sector secundario, el Gráfico No. 2.10 nos permite observar que dentro de este sector son los deciles VI, VII y VIII los que tienen los mayores porcentajes de participación, rondando la máxima participación en un 30% para el VII decil.

El Anexo 3 apartado Deciles por Actividad Económica, permite conocer cual ha sido el comportamiento de cada rama de actividad al interior de los sectores económicos respectivos.

Gráfico No. 2.10

Promedios de participación por decil de ingreso según Sectores de Actividad Económica.
1995 a 2005

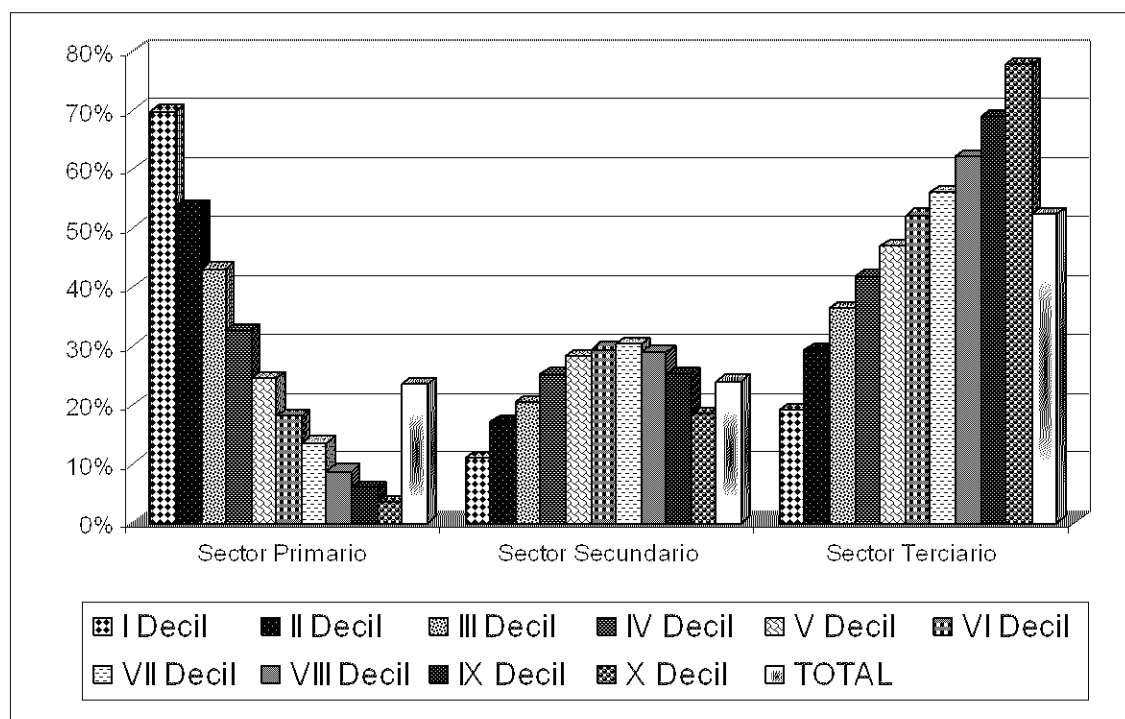

Fuente: Elaboración propia con base a EHPM varios años.

Por otro lado, al analizar el Gráfico No. 2.11 este nos permite poder apreciar la tendencia promedio que han tenido los diferentes sectores económicos por deciles de ingresos. El sector primario por su parte, presenta una tendencia decreciente en la medida se avanza hacia los deciles de mayores ingresos, pasando de un 22% de participación promedio en el I decil, hasta alcanzar su mínimo en 2% de participación promedio en el X decil.

En lo que concierne a las actividades del sector secundario estas presentan un tendencia contraria al sector primario, ya que en la medida, se avanza hacia los deciles de mayores ingresos la participación promedio tiende a incrementar hasta el VIII decil, donde alcanza la máxima participación promedio de 13.9% mientras que para los últimos dos deciles cambia la de tendencia comenzando a decrecer hasta alcanzar en el X decil una participación de 10.4%.

Por último, el sector terciario presenta una tendencia creciente en la medida se avanza hacia los deciles de mayores ingresos alcanzando su máxima participación promedio en el X decil con 20.1%, mientras su mínima participación se ubica en el I decil con un 2.7%.

Gráfico No. 2.11

Participación promedio por Sector de Actividad Económica según Deciles de Ingresos.
1995 a 2005

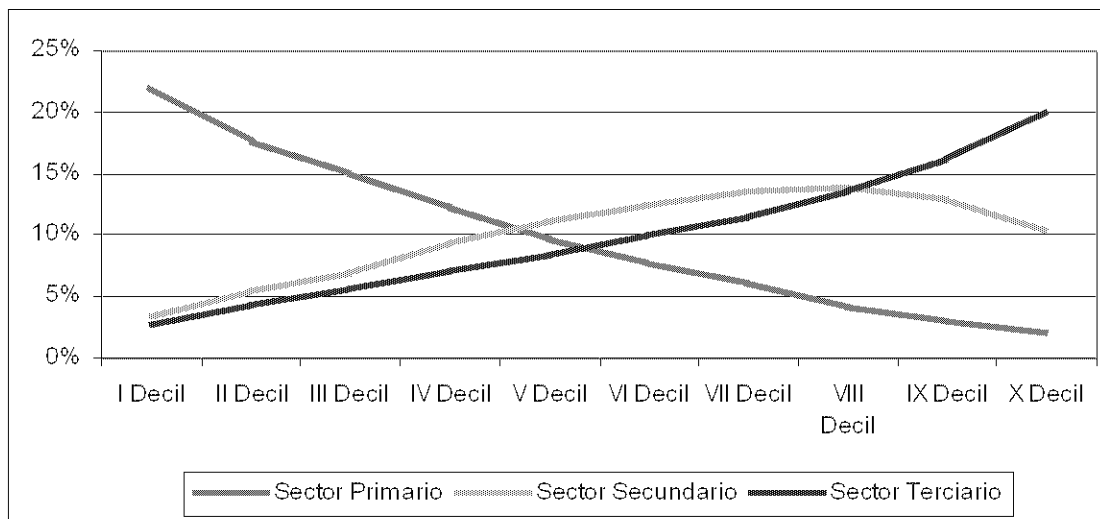

Fuente: Elaboración propia con base a EHPM varios años.

CAPÍTULO III

III. Relación entre la Estratificación ocupacional del empleo y la Estructura Distributiva de los ingresos de los Hogares.

El presente capítulo tiene como finalidad mostrar la relación que guarda la estructura distributiva de los ingresos en El Salvador, con la estratificación ocupacional del mercado laboral, mediante el análisis de la evolución de la estructura de los deciles de ingresos a lo largo del período que comprende el estudio, y la relación que este comportamiento guarda con la estratificación ocupacional dominante en el mercado laboral. Esta relación se analizará a través de las variables condición de ocupación, sectores de ocupación y categorías ocupacionales.

3.1 Dinámica de la estructura distributiva de los ingresos.

El presente apartado tiene por objetivo presentar el comportamiento de los deciles de ingreso en relación al porcentaje del total de ingresos que cada decil percibe a lo largo del período analizado.

Para poder llevar a cabo dicho análisis se procedió a utilizar la variable ingreso per-cápita presente en todas las EHPM de los años incluidos en el análisis, la cual se categorizó por deciles y que es una variables preconstruida por DIGESTYC como el cociente de dividir el ingreso familiar por el total de miembros del hogar.

3.1.1 Evolución de la estructura distributiva de los ingresos de los hogares según Decil de ingresos.

Al analizar el comportamiento de cada uno de los deciles de ingresos a lo largo de los once años que comprende el presente estudio, se observa que el primer decil o decil de menores ingresos percibió en promedio un 0.9%; en oposición, al X decil o decil de mayores ingresos en promedio el 38.6% de los ingreso. Esto indica que el X decil percibe alrededor de 40 veces más ingresos que el I decil en promedio para el período estudiado, dichas estructuras para cada año del periodo se pueden apreciar en el Cuadro No. 3.1.

Cuadro No. 3.1

Participación porcentual del ingreso total por Decil de Ingreso.
1995 a 2005

	1995	1996	1997	1998	1999	2000	2001	2002	2003	2004	2005
Primer Decil	1.0%	0.9%	1.3%	0.8%	0.8%	0.8%	0.8%	0.7%	0.9%	1.0%	1.3%
Segundo Decil	2.5%	2.2%	2.4%	2.1%	2.0%	1.9%	2.0%	1.9%	2.2%	2.6%	2.8%
Tercer Decil	3.6%	3.5%	3.4%	3.2%	3.2%	3.2%	3.2%	3.1%	3.4%	3.5%	3.5%
Cuarto Decil	4.7%	4.3%	4.4%	4.4%	4.3%	4.3%	4.3%	4.2%	4.7%	5.0%	4.5%
Quinto Decil	5.8%	5.4%	5.9%	5.5%	5.6%	5.5%	5.6%	5.4%	5.5%	5.7%	5.7%
Sexto Decil	7.2%	7.4%	6.8%	7.1%	6.9%	7.0%	6.9%	7.0%	7.3%	7.5%	7.3%
Septimo Decil	9.0%	8.7%	8.9%	9.2%	9.1%	8.8%	9.1%	9.1%	9.2%	9.1%	9.3%
Octavo Decil	11.6%	11.6%	11.6%	12.0%	11.9%	11.7%	11.9%	11.8%	11.9%	12.2%	11.6%
Noveno Decil	16.0%	16.5%	16.5%	17.2%	17.1%	17.0%	17.1%	17.1%	16.9%	16.9%	16.7%
Decimo Decil	38.7%	39.5%	38.8%	38.3%	39.1%	39.8%	39.1%	39.8%	37.9%	36.5%	37.3%
TOTAL	100.0%	100.0%	100.0%	100.0%	100.0%	100.0%	100.0%	100.0%	100.0%	100.0%	100.0%

Fuente: Elaboración propia con base a EHPM varios años.

En lo que respecta a las tendencias por deciles, en cuanto a los primeros dos deciles de ingresos es notable que para los últimos tres años presentan una pequeña tendencia al alza, pasando de percibir el I decil un 0.7% en 2002 hasta alcanzar un 1.3% en 2005, mientras que el II decil paso de percibir un 1.9% en 2002 hasta un 2.8% para 2005 (Cuadro No. 3.1).

En lo que respecta al último decil, correspondiente a los hogares con mayores ingresos, el decil más rico, presentó una tendencia opuesta a los primero dos deciles para los último años del período, así se observa una disminución, pasando de un 39.8% en 2002, hasta un 35.5% en 2004 y un 37.3% en 2005, año para el cual experimento una leve recuperación. El resto de deciles ha presentado un comportamiento bastante estable ya que en el periodo analizado no han presentado una tendencia definida y se han mantenido oscilando alrededor del promedio para cada decil a lo larga de los once años analizados.

Gráfico No. 3.1

Porcentajes promedio de percepción de ingresos por deciles de Ingresos.
1995 a 2005

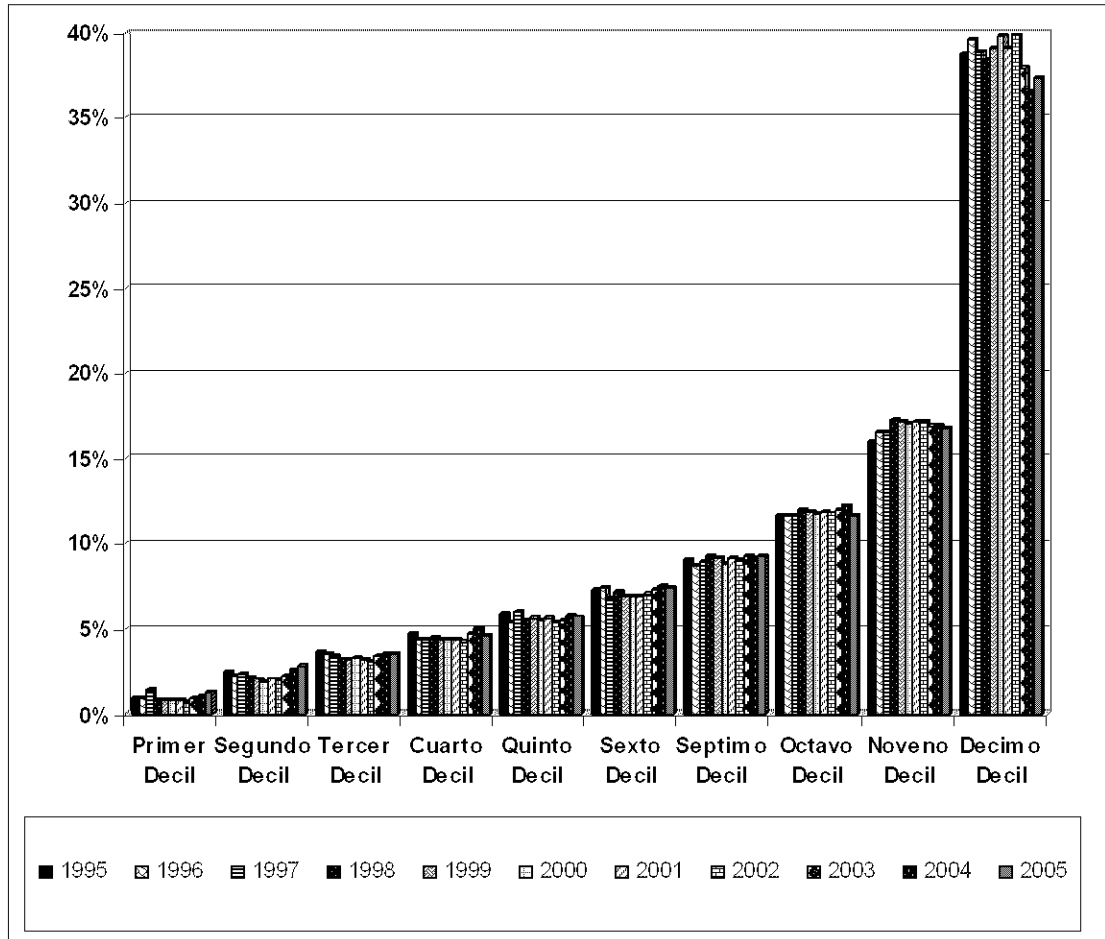

Fuente: Elaboración propia con base a EHPM varios años.

El Gráfico No. 3.1 muestra los porcentajes del total de ingresos que para cada decil se reporta por cada año, donde se observa la disparidad de distribución de ingresos entre los deciles más ricos y los mas pobres, específicamente el X decil, versus los demás deciles.

3.1.2 Relación primeros cuatro deciles entre décimo decil.

En el presente apartado se presenta la relación de los ingresos de los primero cuatro deciles más pobres en comparación con los ingresos del X decil o decil más rico.

Asimismo, se analizó la tendencia promedio que ha presentado este indicador para los once años analizados en el estudio para poder evaluar como se ha comportado la distribución de los ingresos durante los últimos años en la economía salvadoreña.

El Gráfico No. 3.2 nos muestra la tendencia promedio de la participación de los ingresos de los primero cuatro deciles en relación a los ingresos del decil más rico, las cifras evidencian a la baja para los primeros ocho años ya dicha relación se vio reducida lo que nos indica un desmejoramiento en la distribución de los ingresos.

Este desmejoramiento que se observa hasta el años 2002 nos indica, entre otras cosas, que el decil más rico se ha vuelto mas rico, ya que la relación décimo decil versus los cuatro deciles mas pobres ha venido disminuyendo.

La situación antes descrita cambia para 2003 donde se comienza a observar como este desmejoramiento en la distribución de los ingresos, reflejado en la tendencia decreciente de la participación de los cuatro deciles más pobres en relación al X decil, comienza a presentar signos de mejoría pues esta tendencia comienza a crecer para cerrar el período analizado con una participación de 32.7%.

Gráfico No. 3.2

Promedios de porcentajes de Ingresos según Deciles de Ingresos
1995 a 2005

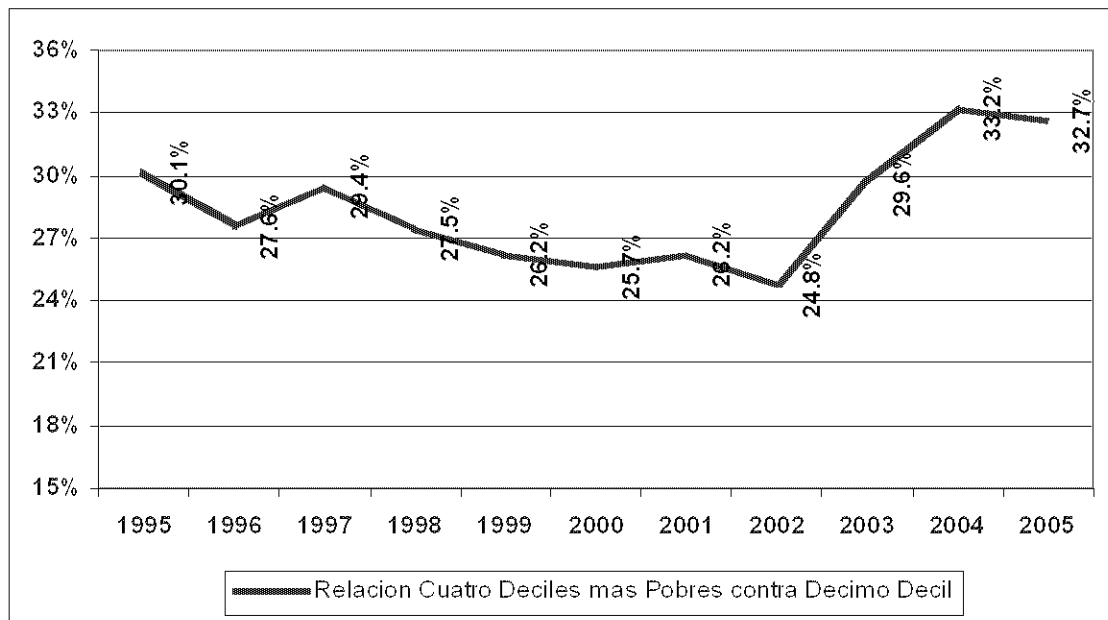

Fuente: Elaboración propia con base a EHPM varios años.

3.2. Estructura distributiva del ingreso según sectores ocupacionales.

Al analizar como se comporta la estructura distributiva de los ingresos según el sector de ocupación, a partir el Gráfico No. 3.3 se observa como para los deciles más pobres, es el sector informal el que presenta la mayor proporción de personas, mientras que para los deciles más ricos esta mayor proporción de personas se ubica en el sector formal.

Así para el décimo decil el porcentaje de participación para el sector formal es de 70.2% y para el sector informal es de 29.3%. En oposición en el primer decil el porcentaje de personas en el sector formal es de 24.3% y para el sector informal de 75.5%. Estos datos sugieren que en la medida las personas tienen una mejor y mayor fuente de ingresos, presentan condiciones más estables y de empleos decentes, contrario a las personas de ingresos bajos.

Gráfico No. 3.3

Población Total por Deciles de ingresos según Sector de Ocupación
1995 a 2005

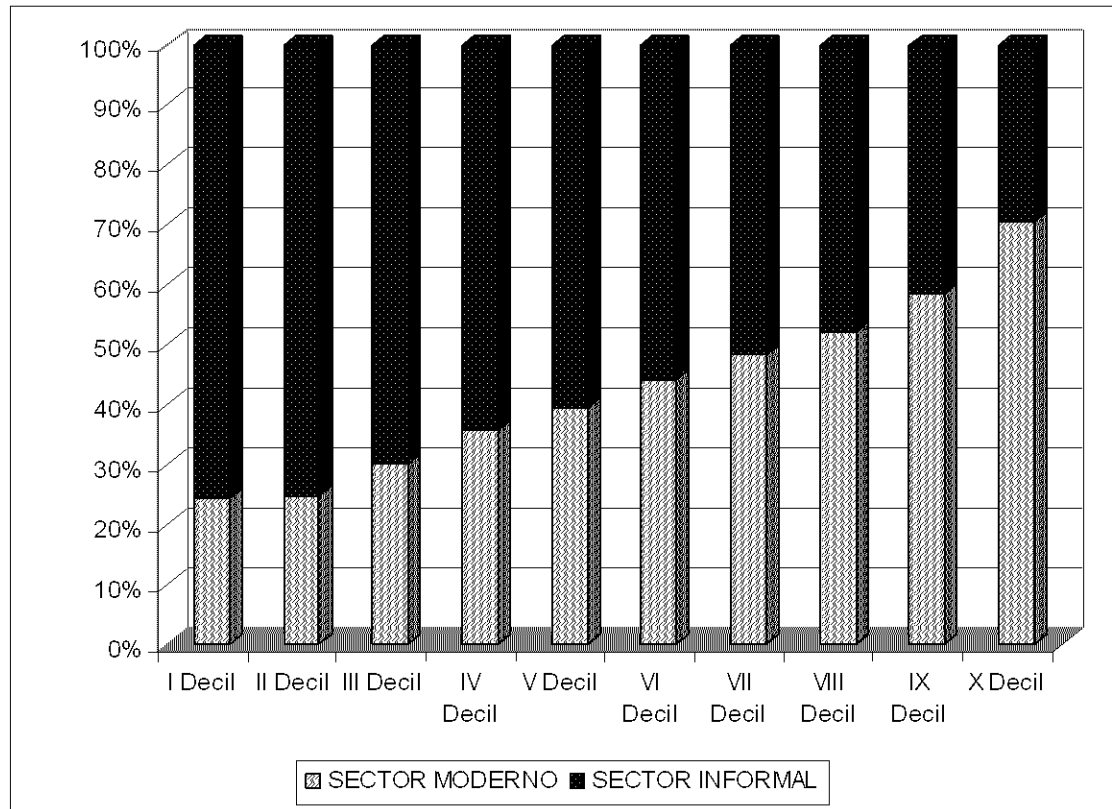

Fuente: Elaboración propia con base a EHPM varios años.

Por otro lado al analizar la estructura por deciles de ingresos en cada sector de ocupación en Gráfico No. 3.4 en donde se puede observar además, las tendencias que presenta cada sector en cuanto a la participación por deciles de ingresos.

Gráfico No. 3.4

Población Total por Sectores de Ocupación según Deciles de ingresos
1995 a 2005

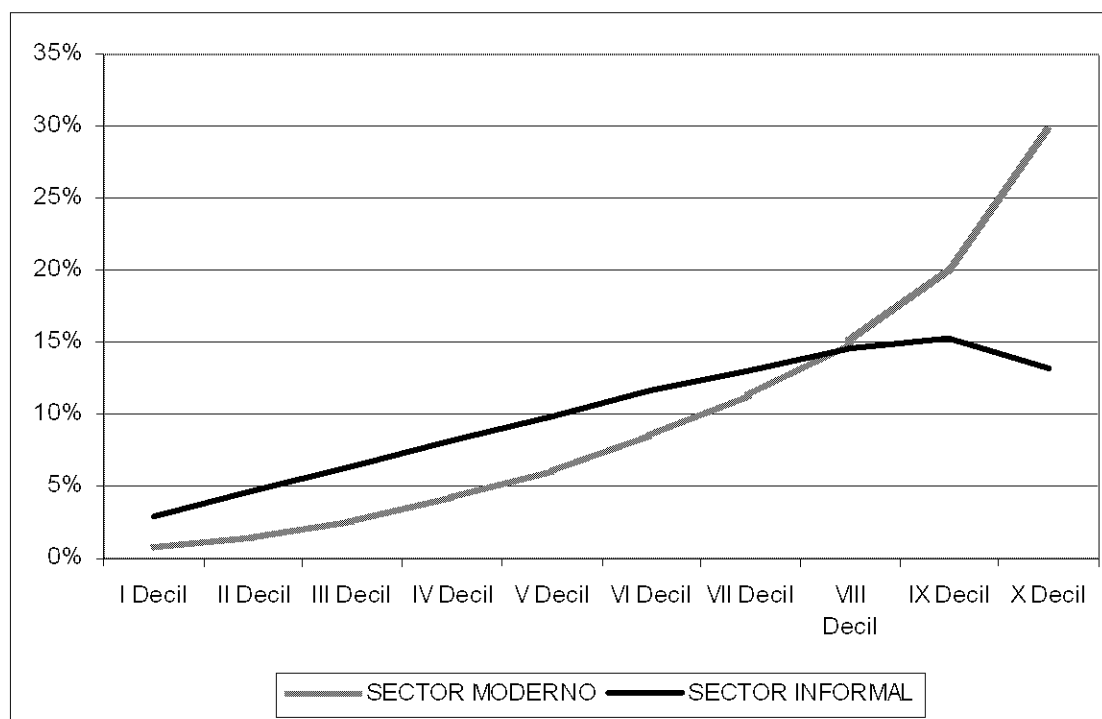

Fuente: Elaboración propia con base a EHPM varios años.

En cuanto al Sector Moderno o Formal, se puede observar como aumenta la proporción de personas ocupadas la tendencia se hace creciente en la medida se avanza del decil de menor ingreso hacia el decil de mayores ingresos. Por su parte, el Sector Informal presenta una tendencia creciente hasta el IX decil, y en el decil de mayor ingresos presente una disminución, que hace caer la tendencia para los primeros nueve deciles.

Otro punto importante a destacar a partir del Gráfico No. 3.4 es el hecho de que, hasta el VIII decil la gráfica del sector informal, se encuentra por encima de la del sector formal. Esto nos indica que para esos ocho deciles, la participación de cada uno respecto al total de personas por sector de ocupación es mayor en el sector informal, situación que para los últimos dos deciles de mayores ingresos se invierte.

3.3. Estructura distributiva del ingreso según categorías ocupacionales.

Con la finalidad de analizar la estructura distributiva de El Salvador, para el período analizado 1995 a 2005 por categorías ocupacionales, la distribución de dichas categorías según deciles se presentan en el gráfico siguiente.

Gráfico No. 3.5

Ocupados por Deciles de Ingresos según Categorías de Ocupación
1995 a 2005

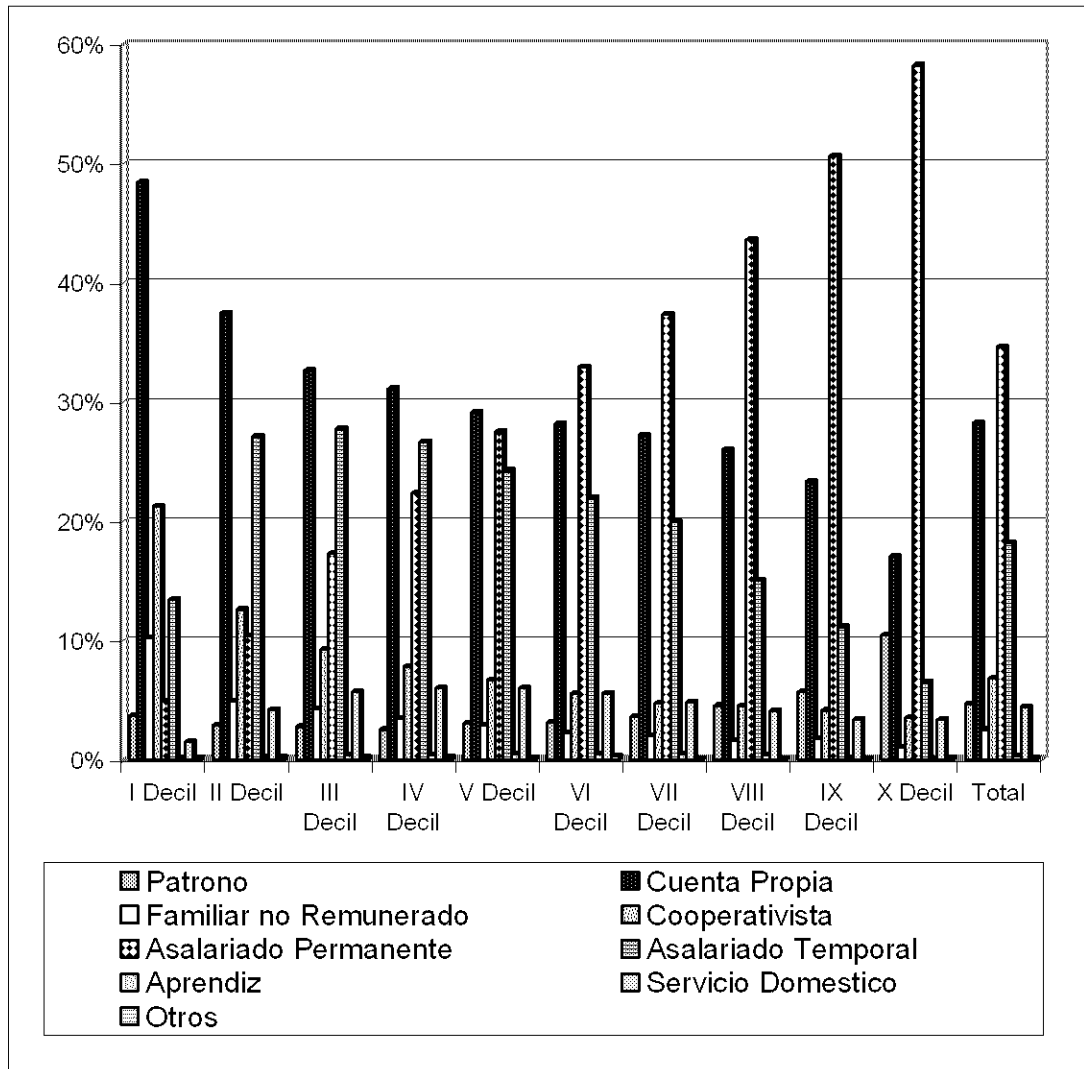

Fuente: Elaboración propia con base a EHPM varios años.

A partir el Gráfico No. 3.5 se puede apreciar como la categoría Cuenta propia representa la mayor participación de personas para los deciles de

menores ingresos disminuyendo su participación por decil hasta alcanzar el mínimo en el X decil. Por otro lado, la categoría Asalariado Permanente es la que presenta la mayor participación en los deciles de mayores ingresos, mientras que su participación en los primeros deciles es bastante mínima.

En lo que respecta a las demás categorías únicamente vale la pena resaltar la de asalariados temporales la cual presenta las mayores participaciones entre los deciles II y VII, siendo para algunos deciles (II, III y IV) la segunda categoría con mayor participación.

Respecto al total de personas con ingresos según categoría ocupacional se observa, dentro del mismo Gráfico No. 3.5, que la categoría de Asalariados permanentes presenta la mayor participación (34.6%), seguida por la categoría Cuenta Propia (28.2%) y asalariados temporales (18.2%).

En el Cuadro No. 3.2 se presenta la estructura por deciles de ingresos dentro de cada categoría de ocupación, observando que las categorías de Patrono, Asalariado Permanente y Otros presentan los mayores porcentajes para los deciles de mayores ingresos con porcentajes que oscilan entre un 11% y un 36%, mientras que las categorías Familiar no remunerado y Cooperativistas son las que tienen la mayor participación en los deciles de menores ingresos.

Así se puede deducir que la proporción de las categorías Patrono, Asalariado permanente y Otros, es creciente a la medida se avanza de los deciles más pobres a los deciles más ricos. Por otro lado, las categorías Familiar Remunerado y Cooperativista, presentan una tendencia decreciente al avanzar hacia los deciles de mayores ingresos.

Cuadro No. 3.2

Promedio de Ocupados por Categoría de Ocupación según Deciles de Ingresos
Para el Período 1995 a 2005

	Calidad de Ocupación									Total
	Patrón	Cuenta Propia	Familiar no Remunerado	Cooperativista	Asalariado Permanente	Asalariado Temporal	Aprendiz	Servicio Doméstico	Otros	
I Decil	5.0%	11.1%	9.0%	14.5%	0.9%	4.9%	4.2%	2.2%	6.7%	6.5%
II Decil	4.2%	9.5%	12.5%	11.5%	2.1%	10.7%	6.2%	6.7%	8.2%	7.1%
III Decil	4.6%	9.0%	12.0%	13.5%	3.9%	12.0%	9.7%	10.0%	11.8%	7.8%
IV Decil	4.7%	9.6%	10.7%	10.5%	5.6%	12.7%	10.4%	11.7%	12.6%	8.7%
V Decil	6.1%	9.6%	12.1%	9.3%	7.3%	12.4%	12.4%	12.5%	7.4%	9.3%
VI Decil	6.8%	10.1%	11.2%	10.1%	9.6%	12.2%	15.0%	12.6%	15.0%	10.1%
VII Decil	8.6%	10.6%	8.7%	9.2%	11.8%	12.0%	16.5%	11.9%	5.5%	11.0%
VIII Decil	11.6%	11.0%	9.0%	9.3%	15.0%	9.8%	14.7%	11.1%	8.8%	12.0%
IX Decil	15.7%	10.7%	7.0%	6.5%	19.0%	7.9%	8.0%	10.0%	9.4%	13.0%
X Decil	32.6%	8.8%	7.7%	5.4%	24.6%	5.3%	2.8%	11.2%	14.6%	14.5%
Total	100.0%	100.0%	100.0%	100.0%	100.0%	100.0%	100.0%	100.0%	100.0%	100.0%

Fuente: Elaboración propia con base a EHPM varios años.

3.4. Estructura Distributiva de los Hogares por Condición de Ocupación

Para realizar el análisis de este capítulo se consideraran únicamente los ocupados totales, los cuales serán analizados por condición de ocupación según deciles de ingresos (Anexo 3, Cuadros No. 7, 8 y 9).

En el Gráfico No. 3.6 se presentan los porcentajes de participación por condición de ocupación para cada decil, observando que para los deciles de menores ingresos la condición Otros Ocupados la que presenta los mayores porcentajes, y en los deciles de mayores ingresos es la condición, Ocupados plenos la que presenta los mayores porcentajes.

Gráfico No. 3.6

Ocupados por Condición de Ocupación según Deciles de Ingresos
1995 a 2005

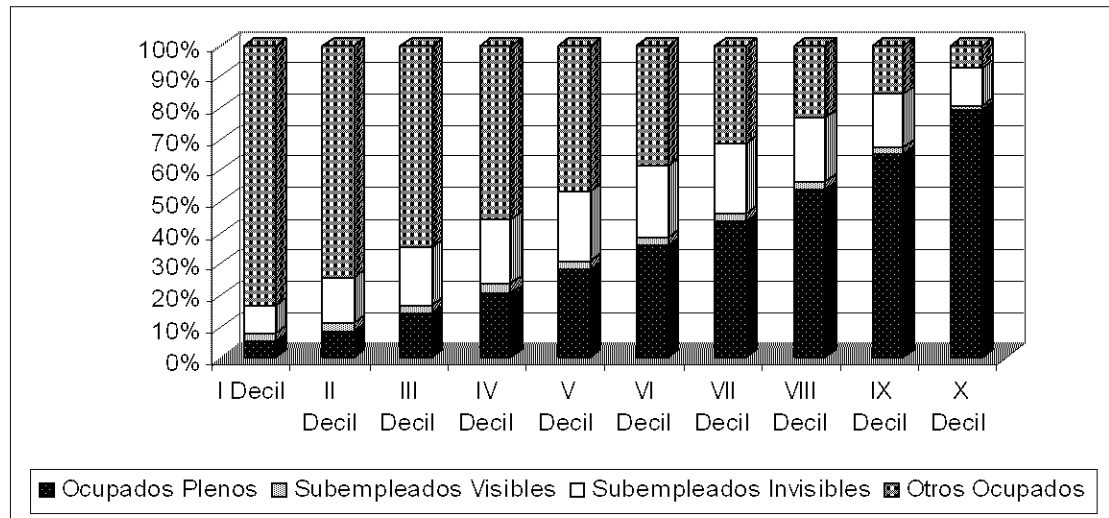

Fuente: Elaboración propia con base a EHPM varios años.

Por tanto, para el I decil y II decil la categoría Otros ocupados tiene una participación que oscila entre el 74% y 82% y la categoría Ocupados plenos en ambos deciles no alcanza ni un 9%.

Esta situación se invierte para los deciles IX y X en donde la categoría Ocupados plenos es la que presenta mayor participación entre un 65% y 80% ,mientras la categoría Otros ocupados alcanza como máximo 15%.

Asimismo, en el Gráfico anterior también se puede apreciar como la proporción de personas en la condición. Otros ocupados va perdiendo importancia en la medida se avanza hacia los deciles de mayores ingresos, mientras que la condición. Ocupados Plenos en la medida se avanza hacia los deciles de mayores ingresos, va ganando importancia para alcanzar su máxima participación en el X decil.

Este comportamiento reflejado en la participación por condición de ocupación para cada decil, es respaldado por el comportamiento de las tendencias que cada condición de ocupación presenta al avanzar hacia los deciles de mayores ingresos, presentada en el gráfico siguiente.

Gráfico No. 3.7

Ocupados por Decil de Ingreso según Condición de Ocupación
1995 a 2005

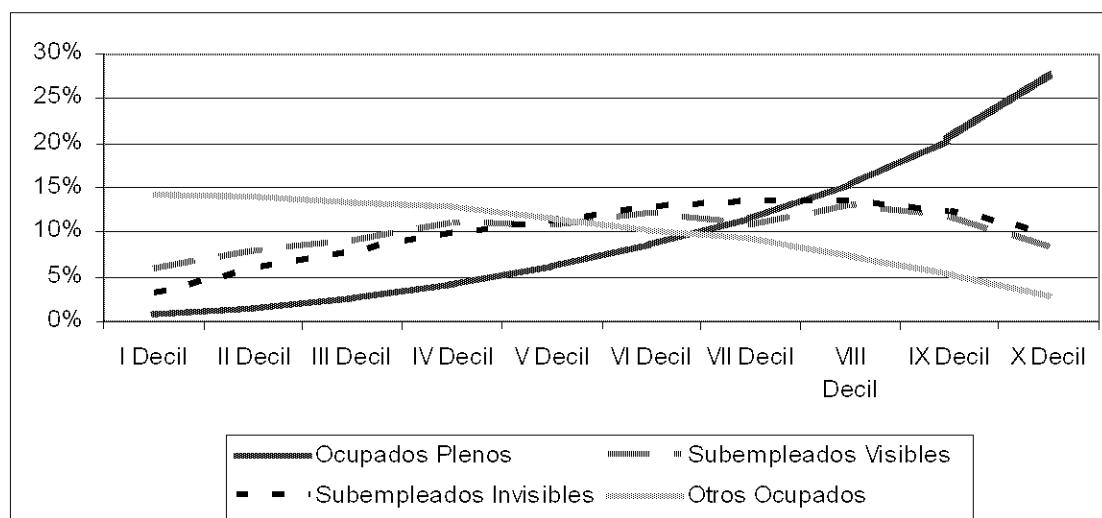

Fuente: Elaboración propia con base a EHPM varios años.

Como se observa, los ocupados Plenos presentan una tendencia creciente en la medida se avanza hacia los deciles de mayores ingreso (Gráfico No. 3.7), por otro lado los otros ocupados, presentan la tendencia contraria decreciendo en la medida se llega al decil de mayores ingresos.

En lo que respecta a las otras condiciones de ocupación (Subempleados visibles e invisibles) estos presentan una tendencia creciente hasta el decil VIII a partir del cual comienzan a presentar una leve disminución.

CONCLUSIONES Y RECOMENDACIONES

- En cuanto a la caracterización sociodemográfica hecha en la PEA, se pudo observar que el rango de edades de 19 a 25 años, presentó la mayor participación, lo cual nos indica que la fuerza laboral salvadoreña esta constituida mayoritariamente por personas que se encuentran iniciando su vida laboral.
- La categoría de educación que presenta la mayor participación en los ocupados totales fue de 4 a 6 años aprobados con un porcentaje promedio de 21.8%. En cuanto a las condiciones de ocupación para el total de ocupados, los ocupados, plenos registran tener la mayor participación dentro del total ocupados, con 4 a 6 años de estudios aprobados.
- En lo que respecta al género de los ocupados totales la mayor proporción se encuentra en el género masculino, lo que reafirme la existencia de una brecha de género en cuanto a la ocupación. Así mismo ,al analizar las subcondiciones de ocupación para los ocupados, se observa que en todas las condiciones de ocupación el género masculino presenta una mayoría sobre el género femenino, a excepción del subempleo visible, donde en promedio para los once años analizados el género femenino presento una mayoría alrededor del 52%..
- En lo que respecta a los ocupados por sector de actividad económica se pudo constar que son los ocupados en el sector terciario o de servicios, los que presentan la mayor participación seguidos por los ocupados en el sector industrial o secundario. Por otro lado, los ocupados en el sector terciario fueron los que presentar también la mayor tasa de crecimiento para el período analizado.
- Las categorías de ocupación que presentaron la mayor participación de los ocupados totales fueron los Asalariados permanente, seguidos por los cuenta propia, así mismo estas categorías presentaron tasas de crecimiento que oscilan entre el 3% y 4.5%.

- En lo que respecta a los salarios, se observó que existe una mayor participación de hombres respecto al total de asalariados. Asimismo, este género presentó una tendencia creciente en cuanto a la participación en la medida se avanza hacia las categorías de mayores salarios, indicando, también, la existencia de una brecha de género en cuanto a los ingresos por salarios.
- En cuanto a los ingresos por remesas se observó que la mayor proporción de hogares que reciben estos ingresos esta constituidos a hogares formales constituidos por hasta cuatro miembros y por hogares que se encuentran en el área Urbana, indicando que el fenómeno de las remesas familiares tiene una mayor incidencia en las zonas urbanas del país y en familias relativamente pequeñas.
- En cuanto a la estructura distributiva de ingresos, se observó que los deciles de menores ingresos son los que presentan menor nivel educativo, siendo la categoría ningún año de estudio la que presentó las mayores tasas de participación. Por otro lado, los deciles de mayores ingresos reportaron las mayores participaciones en las categorías de mayores ingresos, lo que nos indica una asociación directa de la educación y el nivel de ingresos.
- En cuanto a la distribución por sectores económicos se observa que los deciles de mayores ingresos presentan la mayor participación dentro del sector terciario, mientras que los deciles de menores ingresos presentan las mayores participaciones dentro del sector primario o agrícola. Asimismo, la tendencia que se observa para el sector terciario es creciente en la medida se avanza hacia los deciles de mayores ingresos. Por su parte el sector primario presenta una tendencia decreciente en la medida se avanza hacia los deciles de mayores ingresos.
- Respecto a la porción del total de ingresos que cada decil percibe en promedio, para el período analizado el decil más rico, ósea el 10% de la

población que recibe mayores ingresos percibe el 38.6%, mientras que el decil más pobres percibió únicamente el 0.9%.

- En cuanto a la relación entre el décimo decil de ingresos a los primeros cuatro deciles de ingresos, en promedio para los once años comprendidos en la investigación, el ingreso de los primeros cuatro deciles represento un poco más de la cuarta parte de los ingresos percibidos por el X decil (28.5%), evidenciando la mala distribución de los ingresos.
- Dentro de la estructura distributiva de los ingresos por sector de ocupación, se observó que los deciles más pobres tienen una mayor participación en el sector informal, mientras que los deciles de mayores ingresos presentan las mayores participaciones en el sector formal. Esto nos indica que existe una relación directa entre la estabilidad laboral y empleo decente con la distribución de los ingresos. Es decir los empleos con baja estabilidad laboral y malas condiciones laborales, inciden en menor cantidad de ingresos percibidos por las personas.
- En cuanto a las categorías de ocupación los trabajadores presentaron mayor participación entre los deciles de menores ingresos, mientras que los asalariados permanentes presentan una mayor participación en las categorías de mayores ingresos. Este comportamiento por categorías reafirma la relación que existe entre los empleos que ofrecen estabilidad laboral y condiciones laborales adecuadas y mayores ingresos.
- Finalmente, al analizar los deciles de ingresos por condición de ocupación son los ocupados plenos los que presentan una mayor participación dentro de los deciles de mayores ingresos, mientras que los otros ocupados son los que tienen una mayor participación dentro de los deciles de menores ingresos.

Tomando en cuenta los resultados expuestos a lo largo de la investigación, se recomienda lo siguiente:

- Con la finalidad de poder incidir en la estructura distributiva de los ingresos es necesario tomar medidas que ataquen directamente el uno de los problemas que mayor relación ha presentado con la distribución de los ingresos: la educación. Para ello se propone fortalecer los programas existentes actualmente en lo que respecta a este tema pero cambiando el enfoque y procurando que el gasto en educación sea progresivo para que los beneficios sean recibidos por las personas de menores ingresos y de esta forma romper el círculo reproductivo de la pobreza.
- Otro factor que podría ayudar a mejorar distribución de los ingresos es la generación de empleo dentro del sector económico de mayor dinamidad, el Sector Terciario, ya que en este sector la mayor participación fue para los deciles de mayor ingreso. Pero, esta generación de empleo debe de realizarse considerando la estabilidad laboral y con las características de empleos de mejores condiciones como lo sugieren los estudios de empleo decente; ya que si únicamente se generan empleos en el sector terciario estos podrían ser generados en condiciones no adecuadas y continuar reproduciendo la inequidad en la distribución de los ingresos.

GLOSARIO

Capacidad de ocupación: Es el número de puestos de trabajo efectivamente suministrados durante un período determinado y que es función de características como: volumen y calidad del equipo, nivel mínimo de productividad física del trabajo, desarrollo de los servicios, grado de utilización de los medios de producción, etc.

Cesantes. Son los desocupados que han trabajado anteriormente, pero que buscan colocarse en un trabajo. Busca trabajo por primera vez. Desocupados que buscan por primera vez un empleo, sin conseguirlo, generalmente, corresponde a los jóvenes que salen del sistema educativo y buscan incorporarse por primera vez al mercado de trabajo.

Demanda de Trabajo: Es la cantidad de mano de obra que las empresas necesitan y están dispuestas a contratar a un salario determinado, la cual se deriva en última instancia de la demanda de productos y servicios a producir, es decir que la demanda de trabajo dependerá de su precio o salario y de su productividad, ya que a mayores salarios la cantidad de trabajo demandado tendera a ser menor, así como al aumentar la productividad del trabajo se demanda una menor cantidad de este factor para realizar la misma cantidad de bienes o servicios.

Desempleo involuntario: Es aquel que se define como un caso en el cual se deja de trabajar en contra de la voluntad del ofertante (i.e., al ser despedido o un empleo terminado) y se es elegible para los beneficios de desempleo de un estado.

Desempleo: Es la ausencia de empleo u ocupación, es decir que son todas aquellas personas que deseando trabajar no encuentran quien las contrate como trabajadores. Para que exista una situación de desempleo, sin embargo, es necesario que la persona no sólo desee trabajar sino que además acepte los salarios actuales que se están pagando en un momento dado.

Desocupados: Personas que no trabajan pero que buscan activamente un trabajo

Escolaridad promedio de los jóvenes de 19 a 25 años : Este indicador establece el promedio de años de estudio aprobados en la educación formal para las personas con edades comprendidas entre los 19 a los 25 años.

Empleo de equilibrio: Es aquel que asegura un índice de crecimiento y utilización de la capacidad productiva compatible con la estructura económica y la estabilidad de los precios, de modo que ninguna inestabilidad provoque una subida del precio de un factor.

Estructura del Mercado de Trabajo: Ni la población activa ni la población asalariada están distribuidas por igual en el ámbito geográfico. En lo que respecta a la estructura regional de la ocupación y de la demanda de trabajo, se puede clasificar el desequilibrio en la estructura del empleo de la siguiente forma:

Hogar: Personas o grupo de personas unidos por lazos familiares o amistosos que comparten una misma vivienda y que tiene una administración presupuestaria de alimentación común.

Índice de masculinidad. Número de hombres por cada 100 mujeres de una población.

Ingreso per-cápita mensual: Monto total de las entradas monetarias percibidas en dinero o especie por una persona, en promedio

Ingreso per-cápita mensual: Este indicador relaciona el total del ingreso familiar mensual entre el total de personas de la comunidad.

Ingreso por hogar mensual: Monto total de las entradas monetarias percibidas en dinero o especie, por el conjunto de miembros que conforman un hogar, en promedio

Ingreso: Monto total percibido durante un periodo establecido en dinero y/o en especies por medio de su trabajo y otras fuentes tales como: comisiones, renta, remesas y ayuda familiar, pensiones y jubilaciones, intereses, alquileres, donaciones, utilidad, etc.

Jefe de hogar: Es el miembro de un hogar que ejerce la autoridad para tomar las decisiones que involucran al grupo familiar y es reconocido como tal por los miembros que lo conforman.

Nivel de pobreza o línea de pobreza: Límite establecido al comparar el nivel de ingresos de los hogares con el costo de la Canasta Básica Alimenticia (CBA) y la Canasta Ampliada (CA, dos veces el costo de la CBA)

No pobres: Se refiere al total de personas u hogares cuya condición de ingresos es mayor que el costo de la canasta básica ampliada.

Mano de obra cualificada: Son todos aquellos trabajadores que para realizar su trabajo han necesitado un período de estudio o de aprendizaje.

Mano de obra no cualificada: Esta conformada por los trabajadores que no han obtenido ningún tipo de aprendizaje especializado.

Mercado de trabajo primario: Es aquel en el que los puestos son bien remunerados y de buena calidad en donde la rotación es baja.

Mercado de trabajo secundario: Es aquel en el que los puestos son de baja calidad y mal remunerados, caracterizando por una rotación alta.

Mercado de Trabajo: Es el conjunto de trabajadores en busca de un puesto de trabajo y de empresarios de todo tipo que necesitan y requieren fuerza de trabajo.

Ocupados por hogar: Es el cociente entre el total de ocupados y el número de hogares.

Oferta de Trabajo: Es el conjunto de servicios de trabajo del que puede disponer una sociedad, y esta determinada por variables como: el crecimiento demográfico, el tamaño de la población, su composición, la tasa de actividad, calidad de vida de la población activa y las expectativas de participación e incorporación al mercado.

Población económicamente activa (PEA): Grupo poblacional constituido por las personas que estando en edad de trabajar, efectivamente forman parte de la fuerza de trabajo al mantenerse en una ocupación o buscarla activamente.

Población económicamente inactiva (PEI): Grupo de personas que estando en edad de trabajar ni buscan activamente empleo, ejemplos: estudiantes, amas de casa, jubilados, incapacitados, etc.

Población en edad de trabajar (PET): También llamada población en edad activa. Está integrada por las personas de 10 y más años de edad, que de acuerdo a la realidad socioeconómica del país se encuentran aptas para trabajar.

Población ocupada: Personas económicamente activas que tienen un trabajo del cual obtienen una remuneración o ganancia, o trabajan sin pago en dinero en un establecimiento de tipo familiar. Ocupados plenos: ocupados que trabajan 40 horas o más a la semana y que perciben un ingreso mayor o igual al salario mínimo establecido. Subempleados visibles. Ocupados que trabajan involuntariamente menos de 40 horas a la semana. Subempleados invisibles. Ocupados que trabajan 40 horas o más a la semana y que perciben un ingreso menor al salario mínimo establecido.

Población rural como porcentaje de la población total. Cociente entre el total de la población residente en áreas rurales y la población total.

Población Total: El conjunto de habitantes que residen en los hogares particulares de las diferentes regiones del país.

Población urbana como porcentaje de la población total. Cociente entre el total de la población residente en áreas urbanas y la población total.

Pobreza extrema o crítica o absoluta: Se encuentran ubicados en esta situación, aquellas personas u hogares cuyos ingresos son menores que el costo de la CBA

Pobreza relativa: Son aquellas personas u hogares cuyos ingresos son mayores que el costo de la Canasta Básica Alimenticia, pero son menores que el costo de la Canasta Ampliada, el cual de acuerdo con la metodología del Banco Mundial, resulta ser el doble del costo de la CBA.

Remesa por hogar mensual: Cálculo correspondiente al cociente entre el total de remesas familiares y el número de hogares.

Remesa: Es el flujo de ingresos que envían las personas residentes en el exterior del país.

Tasa de cesantía: Es la relación entre el total de cesantes y la PEAA y denota la expulsión de mano de obra por el conjunto de unidades productivas, entre la población ocupada. Este cociente es un indicador de la carga económica que soporta cada trabajador, es decir, cuántas personas que no trabajan deben ser sostenidas por cada persona ocupada.

Tasa de desempleo: Es la relación que mide el volumen de desempleo o desocupados entre la PEA, representando el porcentaje de la fuerza laboral que no es absorbida por el sistema económico.

Tasa de extrema pobreza hogares: Este indicador establece la relación entre los hogares para los que el ingreso per- cápita mensual de sus integrantes es inferior a la línea de extrema pobreza establecida para el período en que se ha realizado la EHPM y el total de los hogares de la comunidad considerada. La línea extrema de pobreza esta definida como el costo mensual de la canasta básica de alimentos necesaria para asegurar una ingesta mínima de calorías y proteínas que garantice la supervivencia diaria de una persona.

Tasa de ocupación: Es la razón entre los ocupados y la PEA. Representa el grado de aprovechamiento efectivo de los recursos humanos disponibles para el trabajo.

Tasa de pobreza de los hogares: Es la proporción de los hogares en los que el ingreso per-cápita mensual de sus miembros es inferior a la línea de pobreza establecida para el período en que se ha realizado la EHPM. La línea de pobreza esta definida como dos veces el costo mensual de la canasta básica de alimentos necesaria para asegurar una ingesta mínima de calorías y proteínas que garantice la supervivencia diaria de una persona.

Tasa global de participación: Es la razón entre la PEA y la población en edad de trabajar. Indica la proporción de personas en edad de trabajar que se encuentra económicamente activa. Denota el nivel de actividad económica de la población.

Total remesas familiares mensuales: Monto total de las entradas monetarias percibidas a partir de los flujos de ingresos que envían las personas residentes en el exterior al conjunto de miembros que conforman un hogar.

Sobre-ocupación en Ocupación de equilibrio: Es el nivel de empleo a partir del cual los costos de producción, resultantes de la utilización de unidades de trabajo suplementarias, son crecientes.

Subempleo en Ocupación de equilibrio: Al igual que el súper-empleo, puede ser definido partiendo del nivel de empleo de equilibrio de una economía dada. Es el nivel de empleo que corresponde a un índice de utilización de la capacidad productiva inferior al índice que garantiza tanto el crecimiento de dicha capacidad como la estabilidad de los precios.

Subempleo: Es el conjunto de personas que no trabajan un número mínimo de horas a la semana o que lo hacen sólo de modo esporádico, sin suficiente regularidad (subempleo oculto) por un monto mínimo de salario por encima de la canasta básica y sin gozar de los beneficios laborales (subempleo por ingresos).

ANEXOS

ANEXO I

**Cuadro No. 1 PEA por Categorías de Edad según Condición de Ocupación
1995 a 2005**

Años de Edades		Hasta 9 Años	De 10 a 18 Años de edad	De 19 a 25 Años de edad	De 26 a 30 Años de edad	De 31 a 35 Años de edad	De 36 a 40 Años de edad
		Personas	Personas	Personas	Personas	Personas	Personas
Ocupados	95	0	38,453	136,588	124,874	105,383	104,721
	96	0	41,749	138,111	127,901	101,397	114,247
	97	0	27,886	140,566	133,429	121,641	114,509
	98	0	41,123	188,440	150,906	128,630	119,517
	99	0	30,261	182,930	162,216	143,895	123,972
	00	703	35,042	185,157	159,059	148,597	129,068
	01	3,285	63,067	190,272	158,638	137,990	138,673
	02	0	40,021	187,467	150,167	145,136	135,788
	03	1,371	46,544	171,431	155,645	140,950	137,056
	04	0	41,355	172,219	169,336	150,474	132,794
	05	5,126	56,065	168,563	186,436	160,884	140,156
	96	0	1,836	3,589	4,091	3,775	3,750
	97	0	3,350	6,197	5,037	3,461	3,905
	98	0	2,933	5,420	4,580	3,555	3,811
	99	0	3,094	7,270	4,894	3,598	5,230
	00	0	3,396	7,920	8,679	6,271	6,987
	01	0	3,111	7,758	7,188	6,967	6,646
	02	39	4,019	10,726	6,453	5,917	5,703
	03	0	4,196	8,302	9,509	6,633	9,185
	04	0	3,346	11,025	11,237	9,609	10,372
	05	0	2,750	13,836	9,199	7,650	11,081
	96	0	4,914	12,964	11,611	9,148	12,217
	97	0	53,239	89,793	39,611	37,924	35,047
	98	0	46,649	83,565	48,003	33,282	35,218
	99	0	38,696	82,170	44,636	35,739	35,316
	00	0	47,611	91,813	54,488	47,240	43,768
	01	0	50,147	91,788	48,270	34,832	38,617
	02	640	35,973	79,269	47,379	36,337	37,189
	03	297	31,647	81,071	51,313	44,581	45,024
	04	0	31,253	82,131	54,102	47,114	45,770
	05	444	38,714	117,700	70,618	67,521	67,342
	96	0	35,617	110,769	78,526	58,657	56,745
	97	996	39,495	90,071	64,316	49,123	50,480
	98	0	156,021	151,637	83,111	77,021	76,829
	99	0	161,259	161,259	86,908	78,777	83,051
00	0	148,951	160,234	85,678	86,529	83,149	
01	0	152,444	174,547	100,089	77,809	76,726	
02	0	132,405	179,833	100,084	75,912	76,962	
03	2,771	124,420	185,027	95,189	81,287	83,375	
04	8,019	166,537	196,650	99,888	82,096	84,015	
05	0	124,787	182,707	108,147	82,551	86,604	
96	3,079	137,586	196,932	123,732	95,117	86,833	
97	0	119,638	191,018	122,155	93,394	91,325	
98	9,160	145,013	179,148	116,424	101,314	98,639	
99	0	249,549	381,607	251,687	224,103	220,347	
00	0	253,007	389,132	267,849	216,917	236,421	
01	0	218,466	388,390	268,323	247,464	236,785	
02	0	244,272	462,070	310,377	257,277	245,241	
03	0	216,209	462,471	319,249	260,910	246,538	
04	4,114	198,546	457,211	308,815	273,188	256,278	
05	11,640	265,270	478,719	316,292	270,584	273,415	
96	0	200,257	460,607	321,925	281,434	277,347	
97	4,894	226,190	497,088	361,232	313,197	301,603	
98		199,360	487,842	379,216	310,175	291,945	
99	15,282	245,487	450,746	378,787	320,469	301,492	

**Cuadro No. 1 PEA por Categorías de Edad según Condición de Ocupación
1995 a 2005**

Años de Edades		Hasta 9 Años	De 10 a 18 Años de edad	De 19 a 25 Años de edad	De 26 a 30 Años de edad	De 31 a 35 Años de edad	De 36 a 40 Años de edad
		Personas	Personas	Personas	Personas	Personas	Personas
Desocupados	95	0	49,507	50,039	17,992	10,801	7,729
	96	0	42,803	54,608	20,992	10,575	11,395
	97	0	39,133	54,064	21,621	14,802	12,354
	98	0	28,927	63,723	23,318	14,255	11,257
	99	0	32,663	61,507	19,972	15,113	12,441
	00	3,244	29,987	62,245	21,390	13,479	11,650
	01	202	27,391	57,603	22,616	14,147	12,664
	02	0	21,015	58,194	21,249	13,615	13,741
	03	0	24,700	59,171	25,439	17,477	13,208
	04	0	24,739	58,673	25,675	16,517	15,321
	05	2,467	33,156	71,157	28,747	15,732	14,308
Total	95	0	49,507	50,039	17,992	10,801	7,729
	96	0	42,803	54,608	20,992	10,575	11,395
	97	0	39,133	54,064	21,621	14,802	12,354
	98	0	28,927	63,723	23,318	14,255	11,257
	99	0	32,663	61,507	19,972	15,113	12,441
	00	3,244	29,987	62,245	21,390	13,479	11,650
	01	202	27,391	57,603	22,616	14,147	12,664
	02	0	21,015	58,194	21,249	13,615	13,741
	03	0	24,700	59,171	25,439	17,477	13,208
	04	0	24,739	58,673	25,675	16,517	15,321
	05	2,467	33,156	71,157	28,747	15,732	14,308
Total PEA	95	0	299,056	431,646	269,679	234,904	228,076
	96	0	295,810	443,740	288,841	227,492	247,816
	97	0	257,599	442,454	289,944	262,266	249,139
	98	0	273,199	525,793	333,695	271,532	256,498
	99	0	248,872	523,978	339,221	276,023	258,979
	00	7,358	228,533	519,456	330,205	286,667	267,928
	01	11,842	292,661	536,322	338,908	284,731	286,079
	02	0	221,272	518,801	343,174	295,049	291,088
	03	4,894	250,890	556,259	386,671	330,674	314,811
	04	0	224,099	546,515	404,891	326,692	307,266
	05	17,749	278,643	521,903	407,534	336,201	315,800

Cuadro No. 1 PEA por Categorías de Edad según Condición de Ocupación

1995 a 2005

Años de Edades		De 41 a 45	De 46 a 50	De 51 a 55	De 56 a 60	Más de 60	Total
		Años de edad	Años de edad	Años de edad	Años de edad	Años	
		Personas	Personas	Personas	Personas	Personas	Personas
Ocupados	95	84,092	54,972	47,840	32,124	40,404	769,451
	96	91,526	69,829	45,884	36,086	43,319	810,049
	97	89,904	73,113	51,104	40,566	42,266	834,984
	98	92,164	68,380	45,574	30,761	43,509	909,004
	99	99,477	86,143	58,642	38,442	51,392	977,370
	00	108,411	93,929	70,554	44,939	65,469	1,040,928
	01	108,691	93,625	65,484	45,703	59,854	1,065,282
	02	109,365	99,528	66,426	41,170	65,336	1,040,404
	03	108,365	74,458	56,649	44,733	44,724	981,926
	04	105,522	81,626	64,259	41,486	56,798	1,015,869
	05	107,552	84,224	68,202	47,312	58,390	1,082,910
	95	2,839	1,601	1,786	951	2,378	26,596
	96	3,258	2,821	2,532	2,226	4,327	37,114
	97	2,657	3,901	3,160	3,325	5,196	38,538
	98	5,129	4,490	3,935	3,614	4,803	46,057
	99	5,093	4,698	3,618	3,710	4,933	55,305
	00	3,442	4,952	4,843	2,055	5,899	52,861
	01	6,071	5,266	2,465	3,528	7,183	57,370
	02	5,847	5,426	4,881	3,926	8,112	66,017
	03	6,956	7,866	5,427	2,794	6,145	74,777
	04	7,908	6,292	6,261	3,664	5,982	74,623
	05	9,673	10,211	7,914	8,128	13,288	100,068
	95	27,355	22,492	21,832	17,540	32,004	376,837
	96	30,071	27,878	17,848	14,793	31,232	368,539
	97	27,943	25,942	16,202	18,094	37,352	362,090
	98	33,995	28,574	20,868	19,008	37,592	424,957
	99	29,867	25,161	19,121	20,056	36,876	394,735
	00	26,666	24,797	21,179	18,550	41,437	369,416
	01	32,556	30,910	21,193	20,094	45,154	403,840
	02	38,511	29,420	26,436	20,883	39,448	415,068
	03	52,694	42,136	30,274	23,341	36,328	547,112
	04	44,813	36,538	33,603	26,983	41,183	523,434
	05	43,343	32,208	31,742	26,721	44,450	472,945
	95	57,725	49,674	41,264	36,317	70,534	800,133
	96	67,277	52,506	41,655	37,248	70,808	840,748
97	58,388	56,798	40,145	36,008	75,031	830,911	
98	60,078	56,327	42,149	40,974	66,310	847,453	
99	58,852	59,799	44,641	41,525	77,305	847,318	
00	61,221	56,895	52,746	38,852	79,074	860,857	
01	66,052	58,687	53,057	43,457	78,007	936,465	
02	68,095	56,512	52,552	44,776	84,565	891,296	
03	64,835	59,446	43,989	38,505	71,085	921,139	
04	73,456	61,170	49,517	34,848	75,916	912,437	
05	68,776	59,428	47,488	45,021	80,024	950,435	
Total	95	172,011	128,739	112,722	86,932	145,320	1,973,017
	96	192,132	153,034	107,919	90,353	149,686	2,056,450
	97	178,892	159,754	110,611	97,993	159,845	2,066,523
	98	191,366	157,771	112,526	94,357	152,214	2,227,471
	99	193,289	175,801	126,022	103,733	170,506	2,274,728
	00	199,740	180,573	149,322	104,396	191,879	2,324,062
	01	213,370	188,488	142,199	112,782	190,198	2,462,957
	02	221,818	190,886	150,295	110,755	197,461	2,412,785
	03	232,850	183,906	136,339	109,373	158,282	2,524,954
	04	231,699	185,626	153,640	106,981	179,879	2,526,363
05	229,344	186,071	155,346	127,182	196,152	2,606,358	

**Cuadro No. 1 PEA por Categorías de Edad según Condición de Ocupación
1995 a 2005**

Años de Edades		De 41 a 45	De 46 a 50	De 51 a 55	De 56 a 60	Más de 60	Total
		Años de edad	Años de edad	Años de edad	Años de edad	Años	
		Personas	Personas	Personas	Personas	Personas	Personas
Desocupados	95	5,954	6,478	3,791	4,449	6,693	163,433
	96	8,065	6,325	5,507	3,251	7,438	170,959
	97	8,658	7,207	4,816	5,703	10,538	178,896
	98	10,707	7,045	5,844	4,382	6,265	175,723
	99	7,833	7,601	4,649	4,259	4,193	170,231
	00	9,615	6,725	6,911	5,313	6,159	176,718
	01	11,956	8,625	8,519	7,455	12,507	183,685
	02	7,262	8,136	6,899	5,395	4,686	160,192
	03	9,955	9,794	8,529	6,033	12,906	187,212
	04	9,387	8,556	6,636	6,011	12,359	183,874
05	10,186	8,929	6,960	6,165	6,216	204,023	
Total	95	5,954	6,478	3,791	4,449	6,693	163,433
	96	8,065	6,325	5,507	3,251	7,438	170,959
	97	8,658	7,207	4,816	5,703	10,538	178,896
	98	10,707	7,045	5,844	4,382	6,265	175,723
	99	7,833	7,601	4,649	4,259	4,193	170,231
	00	9,615	6,725	6,911	5,313	6,159	176,718
	01	11,956	8,625	8,519	7,455	12,507	183,685
	02	7,262	8,136	6,899	5,395	4,686	160,192
	03	9,955	9,794	8,529	6,033	12,906	187,212
	04	9,387	8,556	6,636	6,011	12,359	183,874
05	10,186	8,929	6,960	6,165	6,216	204,023	
Total PEA	95	177,965	135,217	116,513	91,381	152,013	2,136,450
	96	200,197	159,359	113,426	93,604	157,124	2,227,409
	97	187,550	166,961	115,427	103,696	170,383	2,245,419
	98	202,073	164,816	118,370	98,739	158,479	2,403,194
	99	201,122	183,402	130,671	107,992	174,699	2,444,959
	00	209,355	187,298	156,233	109,709	198,038	2,500,780
	01	225,326	197,113	150,718	120,237	202,705	2,646,642
	02	229,080	199,022	157,194	116,150	202,147	2,572,977
	03	242,805	193,700	144,868	115,406	171,188	2,712,166
	04	241,086	194,182	160,276	112,992	192,238	2,710,237
05	239,530	195,000	162,306	133,347	202,368	2,810,381	

Fuente: Elaboración propia, con base a EHPM varios años.

**Cuadro No. 2 Porcentaje de Participación PEA por Categoría de Edad según Condición de Ocupación
1995 a 2005**

Años de Edades		Hasta 9 Años	De 10 a 18 Años de edad	De 19 a 25 Años de edad	De 26 a 30 Años de edad	De 31 a 35 Años de edad	
Ocupados	95	Ocupados Plenos	0.0%	15.4%	35.8%	49.6%	47.0%
	96		0.0%	16.5%	35.5%	47.8%	46.7%
	97		0.0%	21.2%	42.9%	49.9%	51.3%
	98		0.0%	16.8%	40.8%	48.6%	50.0%
	99		0.0%	14.0%	39.6%	50.8%	55.2%
	00		17.1%	17.6%	40.5%	51.5%	54.4%
	01		28.2%	23.8%	39.7%	50.2%	51.0%
	02		0.0%	20.0%	40.7%	46.6%	51.6%
	03		28.0%	20.6%	34.5%	43.1%	45.0%
	04		0.0%	20.7%	35.3%	44.7%	48.5%
	05	33.5%	22.8%	37.4%	49.2%	50.2%	
	95	Subempleados Visibles	0.0%	0.7%	0.9%	1.6%	1.7%
	96		0.0%	1.3%	1.6%	1.9%	1.6%
	97		0.0%	0.0%	0.4%	1.9%	1.3%
	98		0.0%	1.3%	1.6%	1.6%	1.4%
	99		0.0%	1.6%	1.7%	2.7%	2.4%
	00		0.0%	1.6%	1.7%	2.3%	2.6%
	01		0.3%	1.5%	2.2%	2.0%	2.2%
	02		0.0%	2.1%	1.8%	3.0%	2.4%
	03		0.0%	1.5%	2.2%	3.1%	3.1%
	04		0.0%	1.4%	2.8%	2.4%	2.5%
	05	0.0%	2.0%	2.9%	3.1%	2.9%	
	95	Subempleados Invisibles	0.0%	21.3%	23.5%	15.7%	16.9%
	96		0.0%	18.4%	21.5%	17.9%	15.3%
	97		0.0%	37.6%	13.8%	11.4%	10.3%
	98		0.0%	19.5%	19.9%	17.6%	18.4%
	99		0.0%	23.2%	19.8%	15.1%	13.4%
	00		15.6%	18.1%	17.3%	15.3%	13.3%
	01		2.6%	11.9%	16.9%	16.2%	16.5%
	02		0.0%	15.6%	17.8%	16.8%	16.7%
	03		9.1%	17.1%	23.7%	19.5%	21.6%
	04		0.0%	17.9%	22.7%	20.7%	18.9%
	05	6.5%	16.1%	20.0%	17.0%	15.3%	
	95	Otros Ocupados	0.0%	62.5%	39.7%	33.0%	34.4%
	96		0.0%	63.7%	41.4%	32.4%	36.3%
97	0.0%		41.2%	42.9%	36.9%	37.1%	
98	0.0%		62.4%	37.8%	32.2%	30.2%	
99	0.0%		61.2%	38.9%	31.3%	29.1%	
00	67.4%		62.7%	40.5%	30.8%	29.8%	
01	68.9%		62.8%	41.1%	31.6%	30.3%	
02	0.0%		62.3%	39.7%	33.6%	29.3%	
03	62.9%		60.8%	39.6%	34.3%	30.4%	
04	0.0%		60.0%	39.2%	32.2%	30.1%	
05	59.9%	59.1%	39.7%	30.7%	31.6%		
Total Ocupados	95	Total	100.0%	100.0%	100.0%	100.0%	100.0%
	96		100.0%	100.0%	100.0%	100.0%	100.0%
	97		100.0%	100.0%	100.0%	100.0%	100.0%
	98		100.0%	100.0%	100.0%	100.0%	100.0%
	99		100.0%	100.0%	100.0%	100.0%	100.0%
	00		100.0%	100.0%	100.0%	100.0%	100.0%
	01		100.0%	100.0%	100.0%	100.0%	100.0%
	02		100.0%	100.0%	100.0%	100.0%	100.0%
	03		100.0%	100.0%	100.0%	100.0%	100.0%
	04		100.0%	100.0%	100.0%	100.0%	100.0%
05	100.0%	100.0%	100.0%	100.0%	100.0%		

Cuadro No. 2 Porcentaje de Participación PEA por Categoría de Edad según Condición de Ocupación

1995 a 2005

Años de Edades		De 36 a 40 Años de edad	De 41 a 45 Años de edad	De 46 a 50 Años de edad	De 51 a 55 Años de edad	De 56 a 60 Años de edad	Más de 60 Años	Total
Ocupados	95	47.5%	48.9%	42.7%	42.4%	37.0%	27.8%	39.0%
	96	48.3%	47.6%	45.6%	42.5%	39.9%	28.9%	39.4%
	97	49.7%	52.1%	48.1%	46.3%	40.3%	26.2%	45.2%
	98	48.7%	48.2%	43.3%	40.5%	32.6%	28.6%	40.8%
	99	50.3%	51.5%	49.0%	46.5%	37.1%	30.1%	43.0%
	00	50.4%	54.3%	52.0%	47.2%	43.0%	34.1%	44.8%
	01	50.7%	50.9%	49.7%	46.1%	40.5%	31.5%	43.3%
	02	49.0%	49.3%	52.1%	44.2%	37.2%	33.1%	43.1%
	03	45.4%	46.5%	40.5%	41.6%	40.9%	28.3%	38.9%
	04	45.5%	45.5%	44.0%	41.8%	38.8%	31.6%	40.2%
	05	46.5%	46.9%	45.3%	43.9%	37.2%	29.8%	41.5%
	95	1.7%	1.7%	1.2%	1.6%	1.1%	1.6%	1.3%
	96	1.7%	1.7%	1.8%	2.3%	2.5%	2.9%	1.8%
	97	1.4%	1.5%	1.8%	2.5%	3.4%	2.9%	1.9%
	98	2.1%	2.7%	2.8%	3.5%	3.8%	3.2%	2.1%
	99	2.8%	2.6%	2.7%	2.9%	3.6%	2.9%	2.4%
	00	2.6%	1.7%	2.7%	3.2%	2.0%	3.1%	2.3%
	01	2.1%	2.8%	2.8%	1.7%	3.1%	3.8%	2.3%
	02	3.3%	2.6%	2.8%	3.2%	3.5%	4.1%	2.7%
	03	3.4%	3.0%	4.3%	4.0%	2.6%	3.9%	3.0%
	04	3.8%	3.4%	3.4%	4.1%	3.4%	3.3%	3.0%
	05	4.1%	4.2%	5.5%	5.1%	6.4%	6.8%	3.8%
	95	15.9%	15.9%	17.5%	19.4%	20.2%	22.0%	19.1%
	96	14.9%	15.7%	18.2%	16.5%	16.4%	20.9%	17.9%
	97	9.5%	10.2%	11.1%	11.6%	17.7%	20.1%	12.8%
	98	17.8%	17.8%	18.1%	18.5%	20.1%	24.7%	19.1%
	99	15.7%	15.5%	14.3%	15.2%	19.3%	21.6%	17.4%
	00	14.5%	13.4%	13.7%	14.2%	17.8%	21.6%	15.9%
	01	16.5%	15.3%	16.4%	14.9%	17.8%	23.7%	16.4%
	02	16.5%	17.4%	15.4%	17.6%	18.9%	20.0%	17.2%
	03	22.3%	22.6%	22.9%	22.2%	21.3%	23.0%	21.7%
	04	19.4%	19.3%	19.7%	21.9%	25.2%	22.9%	20.7%
	05	16.7%	18.9%	17.3%	20.4%	21.0%	22.7%	18.1%
	95	34.9%	33.6%	38.6%	36.6%	41.8%	48.5%	40.6%
	96	35.1%	35.0%	34.3%	38.6%	41.2%	47.3%	40.9%
97	39.3%	36.1%	39.1%	39.6%	38.7%	50.8%	40.1%	
98	31.3%	31.4%	35.7%	37.5%	43.4%	43.6%	38.0%	
99	31.2%	30.4%	34.0%	35.4%	40.0%	45.3%	37.2%	
00	32.5%	30.7%	31.5%	35.3%	37.2%	41.2%	37.0%	
01	30.7%	31.0%	31.1%	37.3%	38.5%	41.0%	38.0%	
02	31.2%	30.7%	29.6%	35.0%	40.4%	42.8%	36.9%	
03	28.8%	27.8%	32.3%	32.3%	35.2%	44.9%	36.5%	
04	31.3%	31.7%	33.0%	32.2%	32.6%	42.2%	36.1%	
05	32.7%	30.0%	31.9%	30.6%	35.4%	40.8%	36.5%	
Total Ocupados	95	100.0%	100.0%	100.0%	100.0%	100.0%	100.0%	100.0%
	96	100.0%	100.0%	100.0%	100.0%	100.0%	100.0%	100.0%
	97	100.0%	100.0%	100.0%	100.0%	100.0%	100.0%	100.0%
	98	100.0%	100.0%	100.0%	100.0%	100.0%	100.0%	100.0%
	99	100.0%	100.0%	100.0%	100.0%	100.0%	100.0%	100.0%
	00	100.0%	100.0%	100.0%	100.0%	100.0%	100.0%	100.0%
	01	100.0%	100.0%	100.0%	100.0%	100.0%	100.0%	100.0%
	02	100.0%	100.0%	100.0%	100.0%	100.0%	100.0%	100.0%
	03	100.0%	100.0%	100.0%	100.0%	100.0%	100.0%	100.0%
04	100.0%	100.0%	100.0%	100.0%	100.0%	100.0%	100.0%	
05	100.0%	100.0%	100.0%	100.0%	100.0%	100.0%	100.0%	

Fuente: Elaboración propia, con base a EHPM varios años.

**Cuadro No. 3 Porcentaje de Participación PEA por Condición de Ocupación según Categoría de Edad
1995 a 2005**

Años de Edades		Hasta 9 Años	De 10 a 18 Años de edad	De 19 a 25 Años de edad	De 26 a 30 Años de edad	De 31 a 35 Años de edad	De 36 a 40 Años de edad	
		% de Fila	% de Fila	% de Fila	% de Fila	% de Fila	% de Fila	
Ocupados	Ocupados Plenos	95	0.0%	5.0%	17.8%	16.2%	13.7%	13.6%
		96	0.0%	5.2%	17.0%	15.8%	12.5%	14.1%
		97	0.0%	3.3%	16.8%	16.0%	14.6%	13.7%
		98	0.0%	4.5%	20.7%	16.6%	14.2%	13.1%
		99	0.0%	3.1%	18.7%	16.6%	14.7%	12.7%
		00	0.1%	3.4%	17.8%	15.3%	14.3%	12.4%
		01	0.3%	5.9%	17.9%	14.9%	13.0%	13.0%
		02	0.0%	3.8%	18.0%	14.4%	13.9%	13.1%
		03	0.1%	4.7%	17.5%	15.9%	14.4%	14.0%
		04	0.0%	4.1%	17.0%	16.7%	14.8%	13.1%
	05	0.5%	5.2%	15.6%	17.2%	14.9%	12.9%	
	Subempleados Visibles	95	0.0%	6.9%	13.5%	15.4%	14.2%	14.1%
		96	0.0%	9.0%	16.7%	13.6%	9.3%	10.5%
		97	0.0%	7.6%	14.1%	11.9%	9.2%	9.9%
		98	0.0%	6.7%	15.8%	10.6%	7.8%	11.4%
		99	0.0%	6.1%	14.3%	15.7%	11.3%	12.6%
		00	0.0%	5.9%	14.7%	13.6%	13.2%	12.6%
		01	0.1%	7.0%	18.7%	11.2%	10.3%	9.9%
		02	0.0%	6.4%	12.6%	14.4%	10.0%	13.9%
		03	0.0%	4.5%	14.7%	15.0%	12.9%	13.9%
		04	0.0%	3.7%	18.5%	12.3%	10.3%	14.8%
	05	0.0%	4.9%	13.0%	11.6%	9.1%	12.2%	
	Subempleados Invisibles	95	0.0%	14.1%	23.8%	10.5%	10.1%	9.3%
		96	0.0%	12.7%	22.7%	13.0%	9.0%	9.6%
		97	0.0%	10.7%	22.7%	12.3%	9.9%	9.8%
		98	0.0%	11.2%	21.6%	12.8%	11.1%	10.3%
		99	0.0%	12.7%	23.3%	12.2%	8.8%	9.8%
		00	0.2%	9.7%	21.5%	12.8%	9.8%	10.1%
		01	0.1%	7.8%	20.1%	12.7%	11.0%	11.1%
		02	0.0%	7.5%	19.8%	13.0%	11.4%	11.0%
03		0.1%	7.1%	21.5%	12.9%	12.3%	12.3%	
04		0.0%	6.8%	21.2%	15.0%	11.2%	10.8%	
05	0.2%	8.4%	19.0%	13.6%	10.4%	10.7%		

**Cuadro No. 3 Porcentaje de Participación PEA por Condición de Ocupación según Categoría de Edad
1995 a 2005**

Años de Edades		Hasta 9	De 10 a 18	De 19 a 25	De 26 a 30	De 31 a 35	De 36 a 40	
		Años	Años de edad	Años de edad	Años de edad	Años de edad	Años de edad	
		% de Fila	% de Fila	% de Fila	% de Fila	% de Fila	% de Fila	
Ocupados	Otros Ocupados	95	0.0%	19.5%	19.0%	10.4%	9.6%	9.6%
		96	0.0%	19.2%	19.2%	10.3%	9.4%	9.9%
		97	0.0%	17.9%	19.3%	10.3%	10.4%	10.0%
		98	0.0%	18.0%	20.6%	11.8%	9.2%	9.1%
		99	0.0%	15.6%	21.2%	11.8%	9.0%	9.1%
		00	0.2%	9.7%	21.5%	12.8%	9.8%	10.1%
		01	0.9%	17.8%	21.0%	10.7%	8.8%	9.0%
		02	0.0%	14.0%	20.5%	12.1%	9.3%	9.7%
		03	0.3%	14.9%	21.4%	13.4%	10.3%	9.4%
		04	0.0%	13.1%	20.9%	13.4%	10.2%	10.0%
	05	1.0%	15.3%	18.8%	12.2%	10.7%	10.4%	
Total	Total	95	0.0%	12.6%	19.3%	12.8%	11.4%	11.2%
		96	0.0%	12.3%	18.9%	13.0%	10.5%	11.5%
		97	0.0%	10.6%	18.8%	13.0%	12.0%	11.5%
		98	0.0%	11.0%	20.7%	13.9%	11.6%	11.0%
		99	0.0%	9.5%	20.3%	14.0%	11.5%	10.8%
		00	0.2%	8.5%	19.7%	13.3%	11.8%	11.0%
		01	0.5%	10.8%	19.4%	12.8%	11.0%	11.1%
		02	0.0%	8.3%	19.1%	13.3%	11.7%	11.5%
		03	0.2%	9.0%	19.7%	14.3%	12.4%	11.9%
		04	0.0%	7.9%	19.3%	15.0%	12.3%	11.6%
	05	0.6%	9.4%	17.3%	14.5%	12.3%	11.6%	
Desocupados	Desocupados	95	0.0%	30.3%	30.6%	11.0%	6.6%	4.7%
		96	0.0%	25.0%	31.9%	12.3%	6.2%	6.7%
		97	0.0%	21.9%	30.2%	12.1%	8.3%	6.9%
		98	0.0%	16.5%	36.3%	13.3%	8.1%	6.4%
		99	0.0%	19.2%	36.1%	11.7%	8.9%	7.3%
		00	1.8%	17.0%	35.2%	12.1%	7.6%	6.6%
		01	0.1%	14.9%	31.4%	12.3%	7.7%	6.9%
		02	0.0%	13.1%	36.3%	13.3%	8.5%	8.6%
		03	0.0%	13.2%	31.6%	13.6%	9.3%	7.1%
		04	0.0%	13.5%	31.9%	14.0%	9.0%	8.3%
	05	1.2%	16.3%	34.9%	14.1%	7.7%	7.0%	
Total	Total	95	0.0%	30.3%	30.6%	11.0%	6.6%	4.7%
		96	0.0%	25.0%	31.9%	12.3%	6.2%	6.7%
		97	0.0%	1.4%	7.7%	11.0%	10.7%	12.7%
		98	0.0%	16.5%	36.3%	13.3%	8.1%	6.4%
		99	0.0%	19.2%	36.1%	11.7%	8.9%	7.3%
		00	1.8%	17.0%	35.2%	12.1%	7.6%	6.6%
		01	0.1%	14.9%	31.4%	12.3%	7.7%	6.9%
		02	0.0%	13.1%	36.3%	13.3%	8.5%	8.6%
		03	0.0%	13.2%	31.6%	13.6%	9.3%	7.1%
		04	0.0%	13.5%	31.9%	14.0%	9.0%	8.3%
	05	1.2%	16.3%	34.9%	14.1%	7.7%	7.0%	

**Cuadro No. 3 Porcentaje de Participación PEA por Condición de Ocupación según Categoría de Edad
1995 a 2005**

Años de Edades		De 41 a 45	De 46 a 50	De 51 a 55	De 56 a 60	Más de 60	Total	
		Años de edad	Años de edad	Años de edad	Años de edad	Años		
		% de Fila	% de Fila	% de Fila	% de Fila	% de Fila	% de Fila	
Ocupados	Ocupados Plenos	95	10.9%	7.1%	6.2%	4.2%	5.3%	100.0%
		96	11.3%	8.6%	5.7%	4.5%	5.3%	100.0%
		97	10.8%	8.8%	6.1%	4.9%	5.1%	100.0%
		98	10.1%	7.5%	5.0%	3.4%	4.8%	100.0%
		99	10.2%	8.8%	6.0%	3.9%	5.3%	100.0%
		00	10.4%	9.0%	6.8%	4.3%	6.3%	100.0%
		01	10.2%	8.8%	6.1%	4.3%	5.6%	100.0%
		02	10.5%	9.6%	6.4%	4.0%	6.3%	100.0%
		03	11.0%	7.6%	5.8%	4.6%	4.6%	100.0%
		04	10.4%	8.0%	6.3%	4.1%	5.6%	100.0%
	05	9.9%	7.8%	6.3%	4.4%	5.4%	100.0%	
	Subempleados Visibles	95	10.7%	6.0%	6.7%	3.6%	8.9%	100.0%
		96	8.8%	7.6%	6.8%	6.0%	11.7%	100.0%
		97	6.9%	10.1%	8.2%	8.6%	13.5%	100.0%
		98	11.1%	9.7%	8.5%	7.8%	10.4%	100.0%
		99	9.2%	8.5%	6.5%	6.7%	8.9%	100.0%
		00	6.5%	9.4%	9.2%	3.9%	11.2%	100.0%
		01	10.6%	9.2%	4.3%	6.1%	12.5%	100.0%
		02	8.9%	8.2%	7.4%	5.9%	12.3%	100.0%
		03	9.3%	10.5%	7.3%	3.7%	8.2%	100.0%
		04	10.6%	8.4%	8.4%	4.9%	8.0%	100.0%
	05	9.7%	10.2%	7.9%	8.1%	13.3%	100.0%	
	Subempleados Invisibles	95	7.3%	6.0%	5.8%	4.7%	8.5%	100.0%
		96	8.2%	7.6%	4.8%	4.0%	8.5%	100.0%
		97	7.7%	7.2%	4.5%	5.0%	10.3%	100.0%
		98	8.0%	6.7%	4.9%	4.5%	8.8%	100.0%
		99	7.6%	6.4%	4.8%	5.1%	9.3%	100.0%
		00	7.2%	6.7%	5.7%	5.0%	11.2%	100.0%
		01	8.1%	7.7%	5.2%	5.0%	11.2%	100.0%
		02	9.3%	7.1%	6.4%	5.0%	9.5%	100.0%
03		9.6%	7.7%	5.5%	4.3%	6.6%	100.0%	
04		8.6%	7.0%	6.4%	5.2%	7.9%	100.0%	
05	9.2%	6.8%	6.7%	5.6%	9.4%	100.0%		

**Cuadro No. 3 Porcentaje de Participación PEA por Condición de Ocupación según Categoría de Edad
1995 a 2005**

Años de Edades		De 41 a 45	De 46 a 50	De 51 a 55	De 56 a 60	Más de 60	Total	
		Años de edad	Años de edad	Años de edad	Años de edad	Años		
		% de Fila	% de Fila	% de Fila	% de Fila	% de Fila	% de Fila	
Ocupados	Otros Ocupados	95	7.2%	6.2%	5.2%	4.5%	8.8%	100.0%
		96	8.0%	6.2%	5.0%	4.4%	8.4%	100.0%
		97	7.0%	6.8%	4.8%	4.3%	9.0%	100.0%
		98	7.1%	6.6%	5.0%	4.8%	7.8%	100.0%
		99	6.9%	7.1%	5.3%	4.9%	9.1%	100.0%
		00	7.2%	6.7%	5.7%	5.0%	11.2%	100.0%
		01	7.1%	6.3%	5.7%	4.6%	8.3%	100.0%
		02	7.6%	6.3%	5.9%	5.0%	9.5%	100.0%
		03	7.0%	6.5%	4.8%	4.2%	7.7%	100.0%
		04	8.1%	6.7%	5.4%	3.8%	8.3%	100.0%
	05	7.2%	6.3%	5.0%	4.7%	8.4%	100.0%	
Total	Total	95	8.7%	6.5%	5.7%	4.4%	7.4%	100.0%
		96	9.3%	7.4%	5.2%	4.4%	7.3%	100.0%
		97	8.7%	7.7%	5.4%	4.7%	7.7%	100.0%
		98	8.6%	7.1%	5.1%	4.2%	6.8%	100.0%
		99	8.5%	7.7%	5.5%	4.6%	7.5%	100.0%
		00	8.6%	7.8%	6.4%	4.5%	8.3%	100.0%
		01	8.7%	7.7%	5.8%	4.6%	7.7%	100.0%
		02	9.2%	7.9%	6.2%	4.6%	8.2%	100.0%
		03	9.2%	7.3%	5.4%	4.3%	6.3%	100.0%
		04	9.2%	7.3%	6.1%	4.2%	7.1%	100.0%
	05	8.8%	7.1%	6.0%	4.9%	7.5%	100.0%	
Desocupados	Desocupados	95	3.6%	4.0%	2.3%	2.7%	4.1%	100.0%
		96	4.7%	3.7%	3.2%	1.9%	4.4%	100.0%
		97	4.8%	4.0%	2.7%	3.2%	5.9%	100.0%
		98	6.1%	4.0%	3.3%	2.5%	3.6%	100.0%
		99	4.6%	4.5%	2.7%	2.5%	2.5%	100.0%
		00	5.4%	3.8%	3.9%	3.0%	3.5%	100.0%
		01	6.5%	4.7%	4.6%	4.1%	6.8%	100.0%
		02	4.5%	5.1%	4.3%	3.4%	2.9%	100.0%
		03	5.3%	5.2%	4.6%	3.2%	6.9%	100.0%
		04	5.1%	4.7%	3.6%	3.3%	6.7%	100.0%
	05	5.0%	4.4%	3.4%	3.0%	3.0%	100.0%	
Total	Total	95	3.6%	4.0%	2.3%	2.7%	4.1%	100.0%
		96	4.7%	3.7%	3.2%	1.9%	4.4%	100.0%
		97	11.8%	10.7%	8.1%	8.6%	17.2%	100.0%
		98	6.1%	4.0%	3.3%	2.5%	3.6%	100.0%
		99	4.6%	4.5%	2.7%	2.5%	2.5%	100.0%
		00	5.4%	3.8%	3.9%	3.0%	3.5%	100.0%
		01	6.5%	4.7%	4.6%	4.1%	6.8%	100.0%
		02	4.5%	5.1%	4.3%	3.4%	2.9%	100.0%
		03	5.3%	5.2%	4.6%	3.2%	6.9%	100.0%
		04	5.1%	4.7%	3.6%	3.3%	6.7%	100.0%
	05	5.0%	4.4%	3.4%	3.0%	3.0%	100.0%	

Fuente: Elaboración propia, con base a EHPM varios años.

**Cuadro No. 4 PEA por Categorías de Educación según Condición de Ocupación
1995 a 2005**

Educación (Años de Estudio)		Ninguno	De 1 a 3 Años	De 4 a 6 Años	De 7 a 9 Años	De 10 a 13 Años	Más de 13 Años	Total
		Personas	Personas	Personas	Personas	Personas	Personas	Personas
Ocupados	95	57,399	83,688	142,808	126,678	172,335	112,175	695,083
	96	59,657	84,572	145,928	132,069	191,959	113,290	727,475
	97	57,521	83,977	140,243	146,350	206,543	128,933	763,567
	98	60,932	90,115	154,299	174,388	267,480	161,790	909,004
	99	65,252	97,982	171,099	181,318	277,090	184,629	977,370
	00	73,427	100,650	190,339	192,052	294,969	201,159	1,042,596
	01	73,067	102,680	188,857	202,627	300,122	197,929	1,065,282
	02	69,336	96,450	170,225	199,937	300,195	204,261	1,040,404
	03	60,437	82,383	171,622	196,805	279,348	191,331	961,926
	04	61,592	93,600	171,703	192,485	290,999	205,490	1,015,869
	05	59,679	98,057	162,100	201,353	305,756	255,966	1,082,910
	95	4,191	4,909	6,815	5,970	2,777	810	25,472
	96	5,970	8,287	10,539	6,277	2,897	996	34,966
	97	9,424	8,655	8,742	4,695	2,737	1,769	36,022
	98	8,174	10,196	13,256	6,739	4,433	3,259	46,057
	99	10,628	10,101	13,185	10,867	6,396	4,128	55,305
	00	7,914	9,936	12,104	9,130	9,197	4,580	52,861
	01	10,120	10,009	13,026	12,357	7,569	4,289	57,370
	02	10,305	10,207	16,888	12,878	9,250	6,489	66,017
	03	10,594	11,836	19,142	14,994	12,358	5,853	74,777
	04	8,820	12,678	16,433	15,600	14,076	7,016	74,623
	05	19,941	14,978	21,361	18,105	18,492	7,191	100,068
	95	68,731	75,664	97,994	62,100	41,021	5,773	351,283
	96	66,237	70,350	89,249	64,935	46,545	7,018	344,334
	97	70,682	67,332	87,694	62,077	45,990	6,957	340,732
	98	67,214	80,348	108,288	83,238	66,606	19,263	424,957
	99	60,579	66,279	102,779	70,639	69,399	25,013	394,688
	00	61,384	68,233	88,159	72,097	57,012	23,159	370,044
	01	54,374	66,210	96,527	74,042	82,992	29,478	403,623
	02	50,528	64,902	93,381	78,412	90,889	36,956	415,068
03	60,120	69,090	123,901	107,651	125,663	60,717	547,112	
04	58,429	73,538	115,618	106,251	124,103	45,495	523,434	
05	59,468	79,598	112,113	100,769	95,889	25,108	472,945	
95	269,454	211,782	172,453	68,995	24,629	4,889	752,202	
96	266,663	220,028	174,787	86,038	27,740	5,048	779,304	
97	256,471	220,660	190,304	80,500	29,877	8,069	785,881	
98	238,725	239,537	209,160	102,650	47,478	9,903	847,453	
99	238,823	229,861	214,858	109,770	43,444	10,562	847,318	
00	244,951	226,153	211,725	118,043	49,361	10,471	860,704	
01	243,682	240,261	242,780	134,391	61,448	13,801	936,363	
02	231,971	229,264	229,890	123,238	61,768	15,165	891,296	
03	224,263	220,345	245,265	147,338	69,846	14,082	921,139	
04	213,310	225,477	224,944	152,085	81,465	15,156	912,437	
05	208,350	227,379	253,549	162,384	77,431	21,342	950,435	

**Cuadro No. 4 PEA por Categorías de Educación según Condición de Ocupación
1995 a 2005**

Educación (Años de Estudio)		Ninguno	De 1 a 3 Años	De 4 a 6 Años	De 7 a 9 Años	De 10 a 13 Años	Más de 13 Años	Total
		Personas	Personas	Personas	Personas	Personas	Personas	Personas
Total Ocupados	95	369,775	376,043	420,070	263,743	240,762	123,647	1,824,040
	96	367,527	383,237	420,503	289,319	239,141	126,352	1,886,079
	97	394,098	380,624	426,983	293,622	285,147	145,728	1,926,202
	98	375,045	420,196	485,003	367,015	385,997	194,215	2,227,471
	99	375,282	404,223	501,921	372,594	396,329	224,332	2,274,681
	00	367,676	404,972	502,327	391,322	400,539	239,369	2,326,205
	01	361,243	419,160	541,190	423,417	452,131	245,497	2,462,638
	02	362,140	400,823	510,384	414,465	462,102	262,871	2,412,785
	03	355,414	383,624	569,930	466,788	487,215	271,983	2,526,954
	04	342,151	405,293	528,698	466,421	510,643	273,157	2,526,363
	05	347,438	420,012	549,123	482,611	497,568	309,606	2,606,358
Desocupados	95	35,835	27,522	34,289	22,540	23,966	6,251	150,403
	96	27,134	30,753	34,870	26,316	33,386	6,998	159,457
	97	33,997	27,710	33,538	31,392	31,508	8,201	166,346
	98	21,013	25,691	39,421	35,227	42,216	12,155	175,723
	99	21,293	24,532	35,159	33,491	42,119	13,637	170,231
	00	28,615	28,362	33,568	30,406	44,261	11,648	176,860
	01	28,668	28,314	41,253	30,698	44,473	10,289	183,685
	02	19,410	22,075	32,438	30,511	42,380	13,378	160,192
	03	34,249	28,445	31,864	34,454	45,904	12,296	187,212
	04	27,701	23,683	36,929	38,233	40,694	16,624	183,874
	05	18,279	29,902	42,297	41,948	55,562	16,045	204,023
Total	95	35,835	27,522	34,289	22,540	23,966	6,251	150,403
	96	27,134	30,753	34,870	26,316	33,386	6,998	159,457
	97	33,997	27,710	33,538	31,392	31,508	8,201	166,346
	98	21,013	25,691	39,421	35,227	42,216	12,155	175,723
	99	21,293	24,532	35,159	33,491	42,119	13,637	170,231
	00	28,615	28,362	33,568	30,406	44,261	11,648	176,860
	01	28,668	28,314	41,253	30,698	44,473	10,289	183,685
	02	19,410	22,075	32,438	30,511	42,380	13,378	160,192
	03	34,249	28,445	31,864	34,454	45,904	12,296	187,212
	04	27,701	23,683	36,929	38,233	40,694	16,624	183,874
	05	18,279	29,902	42,297	41,948	55,562	16,045	204,023
Total PEA	95	435,610	403,565	454,359	286,283	264,728	129,898	1,974,443
	96	424,661	413,990	455,373	315,635	302,527	133,350	2,045,536
	97	428,095	408,334	460,521	325,014	316,655	153,929	2,092,548
	98	396,058	445,887	524,424	402,242	428,213	206,370	2,403,194
	99	396,575	428,756	537,080	406,085	438,448	237,969	2,444,912
	00	416,291	433,334	536,895	421,726	444,800	251,017	2,503,065
	01	409,901	447,474	582,443	454,115	496,604	255,786	2,646,323
	02	381,550	422,898	542,822	444,976	504,482	276,249	2,572,977
	03	389,663	412,069	591,794	501,242	533,119	284,279	2,712,166
	04	369,852	428,986	566,627	504,654	551,337	289,781	2,710,237
	05	366,717	449,914	591,420	524,569	553,120	325,661	2,810,381

Fuente: Elaboración propia, con base a EHPM varios años.

Cuadro No. 5 Porcentaje de Participación PEA por Categoría de Educación según Condición de Ocupación
1995 a 2005

Educación		Ninguno	De 1 a 3 Años	De 4 a 6 Años	De 7 a 9 Años	De 10 a 13 Años	Más de 13 Años	Total	
		Personas	Personas	Personas	Personas	Personas	Personas		
Ocupados	Ocupados Plenos	95	13.2%	20.7%	31.4%	44.2%	65.1%	86.4%	35.2%
		96	14.0%	20.4%	32.0%	41.8%	63.5%	85.0%	35.6%
		97	13.4%	20.6%	30.5%	45.0%	65.2%	83.8%	36.5%
		98	15.4%	20.2%	29.4%	43.3%	62.5%	78.4%	37.8%
		99	16.5%	22.9%	31.9%	44.7%	63.2%	77.6%	40.0%
		00	17.6%	23.2%	35.5%	45.5%	64.1%	80.1%	41.7%
		01	17.8%	22.9%	32.4%	44.6%	60.4%	77.4%	40.3%
		02	18.2%	22.8%	31.4%	44.9%	59.5%	73.9%	40.4%
		03	15.5%	20.0%	29.0%	39.3%	52.4%	67.3%	36.2%
		04	16.7%	21.8%	30.4%	38.1%	52.8%	70.9%	37.5%
	05	16.3%	21.8%	27.4%	38.4%	55.3%	78.6%	38.5%	
	Subempleados Visibles	95	1.0%	1.2%	1.5%	2.1%	1.0%	0.6%	1.3%
		96	1.4%	2.0%	2.3%	2.0%	1.0%	0.7%	1.7%
		97	2.2%	2.1%	1.9%	1.4%	0.9%	1.1%	1.7%
		98	2.1%	2.3%	2.5%	1.7%	1.0%	1.6%	1.9%
		99	2.7%	2.4%	2.5%	2.7%	1.5%	1.7%	2.3%
		00	1.9%	2.3%	2.3%	2.2%	2.1%	1.8%	2.1%
		01	2.5%	2.2%	2.2%	2.7%	1.5%	1.7%	2.2%
		02	2.7%	2.4%	3.1%	2.9%	1.8%	2.3%	2.6%
		03	2.7%	2.9%	3.2%	3.0%	2.3%	2.1%	2.8%
		04	2.4%	3.0%	2.9%	3.1%	2.6%	2.4%	2.8%
	05	5.5%	3.3%	3.6%	3.5%	3.3%	2.2%	3.6%	
	Subempleados Invisibles	95	15.8%	18.7%	21.6%	21.7%	15.5%	4.4%	17.8%
		96	15.6%	17.0%	19.6%	20.6%	15.4%	5.3%	16.8%
		97	16.5%	16.5%	19.0%	19.1%	14.5%	4.5%	16.3%
		98	17.0%	18.0%	20.6%	20.7%	15.6%	9.3%	17.7%
		99	15.3%	15.5%	19.1%	17.4%	15.8%	10.5%	16.1%
		00	14.7%	15.7%	16.5%	17.1%	12.8%	9.2%	14.8%
		01	13.3%	14.8%	16.6%	16.3%	16.7%	11.5%	15.3%
		02	13.2%	15.3%	17.2%	17.6%	18.0%	13.4%	16.1%
		03	15.4%	16.8%	20.9%	21.5%	23.6%	21.4%	20.2%
		04	15.8%	17.1%	20.4%	21.1%	22.5%	15.7%	19.3%
	05	16.3%	17.7%	19.0%	19.2%	17.3%	7.7%	16.8%	
	Otros Ocupados	95	61.9%	52.5%	38.0%	24.1%	9.3%	3.8%	38.1%
		96	62.6%	53.1%	38.4%	27.3%	9.2%	3.8%	38.1%
		97	59.9%	54.0%	41.3%	24.8%	9.4%	5.2%	37.6%
		98	60.3%	53.7%	39.9%	25.5%	11.1%	4.8%	35.3%
		99	60.2%	53.6%	40.0%	27.0%	9.9%	4.4%	34.7%
		00	58.8%	52.2%	39.5%	28.0%	11.1%	4.2%	34.4%
		01	59.4%	53.7%	41.7%	29.6%	12.4%	5.4%	35.4%
		02	60.8%	54.2%	42.4%	27.7%	12.2%	5.5%	34.6%
		03	57.6%	53.5%	41.4%	29.4%	13.1%	5.0%	34.0%
		04	57.7%	52.6%	39.8%	30.1%	14.8%	5.2%	33.7%
	05	57.0%	50.5%	42.9%	31.0%	14.0%	6.6%	33.8%	
	Total	Total	95	91.8%	93.2%	92.5%	92.1%	90.9%	95.2%
96			93.6%	92.6%	92.3%	91.7%	89.0%	94.8%	92.2%
97			92.1%	93.2%	92.7%	90.3%	90.0%	94.7%	92.1%
98			94.7%	94.2%	92.5%	91.2%	90.1%	94.1%	92.7%
99			94.6%	94.3%	93.5%	91.8%	90.4%	94.3%	93.0%
00			93.1%	93.5%	93.7%	92.8%	90.0%	95.4%	92.9%
01			93.0%	93.7%	92.9%	93.2%	91.0%	96.0%	93.1%
02			94.9%	94.8%	94.0%	93.1%	91.6%	95.2%	93.8%
03			91.2%	93.1%	94.6%	93.1%	91.4%	95.7%	93.1%
04			92.5%	94.5%	93.5%	92.4%	92.6%	94.3%	93.2%
05	95.0%	93.4%	92.8%	92.0%	90.0%	95.1%	92.7%		

Cuadro No. 5 Porcentaje de Participación PEA por Categoría de Educación según Condición de Ocupación
1995 a 2005

Educación			Ninguno	De1 a 3 Años	De 4 a 6 Años	De 7 a 9 Años	De 10 a 13 Años	Más de 13 Años	Total
			Personas	Personas	Personas	Personas	Personas	Personas	
Desocupados	Desocupados	95	8.2%	6.8%	7.5%	7.9%	9.1%	4.8%	7.6%
		96	6.4%	7.4%	7.7%	8.3%	11.0%	5.2%	7.8%
		97	7.9%	6.8%	7.3%	9.7%	10.0%	5.3%	7.9%
		98	5.3%	5.8%	7.5%	8.8%	9.9%	5.9%	7.3%
		99	5.4%	5.7%	6.5%	8.2%	9.6%	5.7%	7.0%
		00	6.9%	6.5%	6.3%	7.2%	10.0%	4.6%	7.1%
		01	7.0%	6.3%	7.1%	6.8%	9.0%	4.0%	6.9%
		02	5.1%	5.2%	6.0%	6.9%	8.4%	4.8%	6.2%
		03	8.8%	6.9%	5.4%	6.9%	8.6%	4.3%	6.9%
		04	7.5%	5.5%	6.5%	7.6%	7.4%	5.7%	6.8%
Total	Total	95	8.2%	6.8%	7.5%	7.9%	9.1%	4.8%	7.6%
		96	6.4%	7.4%	7.7%	8.3%	11.0%	5.2%	7.8%
		97	7.9%	6.8%	7.3%	9.7%	10.0%	5.3%	7.9%
		98	5.3%	5.8%	7.5%	8.8%	9.9%	5.9%	7.3%
		99	5.4%	5.7%	6.5%	8.2%	9.6%	5.7%	7.0%
		00	6.9%	6.5%	6.3%	7.2%	10.0%	4.6%	7.1%
		01	7.0%	6.3%	7.1%	6.8%	9.0%	4.0%	6.9%
		02	5.1%	5.2%	6.0%	6.9%	8.4%	4.8%	6.2%
		03	8.8%	6.9%	5.4%	6.9%	8.6%	4.3%	6.9%
		04	7.5%	5.5%	6.5%	7.6%	7.4%	5.7%	6.8%
Total IPEA	Total PEA	95	100.0%	100.0%	100.0%	100.0%	100.0%	100.0%	100.0%
		96	100.0%	100.0%	100.0%	100.0%	100.0%	100.0%	100.0%
		97	100.0%	100.0%	100.0%	100.0%	100.0%	100.0%	100.0%
		98	100.0%	100.0%	100.0%	100.0%	100.0%	100.0%	100.0%
		99	100.0%	100.0%	100.0%	100.0%	100.0%	100.0%	100.0%
		00	100.0%	100.0%	100.0%	100.0%	100.0%	100.0%	100.0%
		01	100.0%	100.0%	100.0%	100.0%	100.0%	100.0%	100.0%
		02	100.0%	100.0%	100.0%	100.0%	100.0%	100.0%	100.0%
		03	100.0%	100.0%	100.0%	100.0%	100.0%	100.0%	100.0%
		04	100.0%	100.0%	100.0%	100.0%	100.0%	100.0%	100.0%
05	100.0%	100.0%	100.0%	100.0%	100.0%	100.0%	100.0%		

Fuente: Elaboración propia, con base a EHPM varios años.

Cuadro No. 6 Porcentajes de Participación PEA por Condición de Ocupación según Categoría de Educación
1995 a 2005

Educación (Años de Estudio)		Ninguno	De 1 a 3 Años	De 4 a 6 Años	De 7 a 9 Años	De 10 a 13 Años	Más de 13 Años	Total	
		Personas	Personas	Personas	Personas	Personas	Personas	Personas	
Ocupados	Ocupados Plenos	95	8.26%	12.04%	20.55%	18.22%	24.79%	16.14%	100.00%
		96	8.20%	11.63%	20.06%	18.15%	26.39%	15.57%	100.00%
		97	7.5%	11.0%	18.4%	19.2%	27.0%	16.9%	100.0%
		98	6.70%	9.91%	16.97%	19.18%	29.43%	17.80%	100.00%
		99	6.68%	10.03%	17.51%	18.55%	28.35%	18.89%	100.00%
		00	7.04%	9.65%	18.26%	18.42%	27.33%	19.29%	100.00%
		01	6.86%	9.64%	17.73%	19.02%	28.17%	18.58%	100.00%
		02	6.66%	9.27%	16.36%	19.22%	28.85%	19.63%	100.00%
		03	6.15%	8.39%	17.48%	20.04%	28.45%	19.49%	100.00%
		04	6.06%	9.21%	16.90%	18.95%	28.65%	20.23%	100.00%
	05	5.51%	9.05%	14.97%	18.59%	28.23%	23.64%	100.00%	
	Subempleados Visibles	95	16.45%	19.27%	26.75%	23.44%	10.90%	3.18%	100.00%
		96	17.07%	23.70%	30.14%	17.95%	8.29%	2.85%	100.00%
		97	26.2%	24.0%	24.3%	13.0%	7.6%	4.9%	100.0%
		98	17.75%	22.14%	28.78%	14.63%	9.63%	7.08%	100.00%
		99	19.22%	18.26%	23.84%	19.65%	11.56%	7.46%	100.00%
		00	14.97%	18.80%	22.90%	17.27%	17.40%	8.66%	100.00%
		01	17.64%	17.45%	22.71%	21.54%	13.19%	7.48%	100.00%
		02	15.61%	15.46%	25.58%	19.51%	14.01%	9.83%	100.00%
		03	14.17%	15.83%	25.60%	20.05%	16.53%	7.83%	100.00%
		04	11.82%	16.99%	22.02%	20.91%	18.86%	9.40%	100.00%
	05	19.93%	14.97%	21.35%	18.09%	18.48%	7.19%	100.00%	
	Subempleados Invisibles	95	19.57%	21.54%	27.90%	17.68%	11.68%	1.64%	100.00%
		96	19.24%	20.43%	25.92%	18.86%	13.52%	2.04%	100.00%
		97	20.7%	19.8%	25.7%	18.2%	13.5%	2.0%	100.0%
		98	15.82%	18.91%	25.48%	19.59%	15.67%	4.53%	100.00%
		99	15.35%	16.79%	26.04%	17.90%	17.58%	6.34%	100.00%
		00	16.59%	18.44%	23.82%	19.48%	15.41%	6.26%	100.00%
		01	13.47%	16.40%	23.92%	18.34%	20.56%	7.30%	100.00%
		02	12.17%	15.64%	22.50%	18.89%	21.90%	8.90%	100.00%
		03	10.99%	12.62%	22.65%	19.68%	22.97%	11.10%	100.00%
		04	11.16%	14.05%	22.09%	20.30%	23.71%	8.69%	100.00%
	05	12.57%	16.83%	23.71%	21.31%	20.27%	5.31%	100.00%	
	Otros Ocupados	95	35.82%	28.15%	22.93%	9.17%	3.27%	0.65%	100.00%
		96	34.09%	28.23%	22.43%	11.04%	3.56%	0.65%	100.00%
		97	32.6%	28.1%	24.2%	10.2%	3.8%	1.0%	100.0%
		98	28.17%	28.27%	24.68%	12.11%	5.60%	1.17%	100.00%
		99	28.19%	27.13%	25.36%	12.95%	5.13%	1.25%	100.00%
		00	28.46%	26.28%	24.60%	13.71%	5.73%	1.22%	100.00%
		01	26.02%	25.66%	25.93%	14.35%	6.56%	1.47%	100.00%
		02	26.03%	25.72%	25.79%	13.83%	6.93%	1.70%	100.00%
		03	24.35%	23.92%	26.63%	16.00%	7.58%	1.53%	100.00%
		04	23.38%	24.71%	24.65%	16.67%	8.93%	1.66%	100.00%
	05	21.92%	23.92%	26.68%	17.09%	8.15%	2.25%	100.00%	
	Total Ocupados	95	21.92%	20.62%	23.03%	14.46%	13.20%	6.78%	100.00%
96		21.08%	20.32%	22.30%	15.34%	14.27%	6.70%	100.00%	
97		20.5%	19.8%	22.2%	15.2%	14.8%	7.6%	100.0%	
98		16.84%	18.86%	21.77%	16.48%	17.33%	8.72%	100.00%	
99		16.50%	17.77%	22.07%	16.38%	17.42%	9.86%	100.00%	
00		16.67%	17.41%	21.59%	16.82%	17.22%	10.29%	100.00%	
01		15.48%	17.02%	21.98%	17.19%	18.36%	9.97%	100.00%	
02		15.01%	16.61%	21.15%	17.18%	19.15%	10.89%	100.00%	
03		14.08%	15.19%	22.18%	18.49%	19.30%	10.77%	100.00%	
04		13.54%	16.04%	20.93%	18.46%	20.21%	10.81%	100.00%	
05	13.33%	16.11%	21.07%	18.52%	19.09%	11.88%	100.00%		

**Cuadro No. 6 Porcentajes de Participación PEA por Condición de Ocupación según Categoría de Educación
1995 a 2005**

Educación (Años de Estudio)			Ninguno	De 1 a 3 Años	De 4 a 6 Años	De 7 a 9 Años	De 10 a 13 Años	Más de 13 Años	Total
			Personas	Personas	Personas	Personas	Personas	Personas	Personas
Desocupados	Desocupados	95	23.83%	18.30%	22.80%	14.99%	15.93%	4.16%	100.00%
		96	17.02%	19.29%	21.87%	16.50%	20.94%	4.39%	100.00%
		97	20.4%	16.7%	20.2%	18.9%	18.9%	4.9%	100.0%
		98	11.96%	14.62%	22.43%	20.05%	24.02%	6.92%	100.00%
		99	12.51%	14.41%	20.65%	19.67%	24.74%	8.01%	100.00%
		00	16.18%	16.04%	18.98%	17.19%	25.03%	6.59%	100.00%
		01	15.60%	15.41%	22.46%	16.71%	24.21%	5.60%	100.00%
		02	12.12%	13.78%	20.25%	19.05%	26.46%	8.35%	100.00%
		03	18.29%	15.19%	17.02%	18.40%	24.52%	6.57%	100.00%
		04	15.07%	12.89%	20.08%	20.79%	22.13%	9.04%	100.00%
05	8.96%	14.66%	20.73%	20.56%	27.23%	7.86%	100.00%		
Total	Total	95	23.83%	18.30%	22.80%	14.99%	15.93%	4.16%	100.00%
		96	17.02%	19.29%	21.87%	16.50%	20.94%	4.39%	100.00%
		97	20.4%	16.7%	20.2%	18.9%	18.9%	4.9%	100.00%
		98	11.96%	14.62%	22.43%	20.05%	24.02%	6.92%	100.00%
		99	12.51%	14.41%	20.65%	19.67%	24.74%	8.01%	100.00%
		00	16.18%	16.04%	18.98%	17.19%	25.03%	6.59%	100.00%
		01	15.60%	15.41%	22.46%	16.71%	24.21%	5.60%	100.00%
		02	12.12%	13.78%	20.25%	19.05%	26.46%	8.35%	100.00%
		03	18.29%	15.19%	17.02%	18.40%	24.52%	6.57%	100.00%
		04	15.07%	12.89%	20.08%	20.79%	22.13%	9.04%	100.00%
05	8.96%	14.66%	20.73%	20.56%	27.23%	7.86%	100.00%		
Total PEA	Total PEA	95	22.06%	20.44%	23.01%	14.50%	13.41%	6.58%	100.00%
		96	20.76%	20.24%	22.26%	15.43%	14.79%	6.52%	100.00%
		97	24.89%	20.71%	21.11%	13.91%	12.26%	7.11%	100.00%
		98	16.48%	18.55%	21.82%	16.74%	17.82%	8.59%	100.00%
		99	16.22%	17.54%	21.97%	16.61%	17.93%	9.73%	100.00%
		00	16.63%	17.31%	21.41%	16.85%	17.77%	10.03%	100.00%
		01	15.49%	16.91%	22.01%	17.16%	18.77%	9.67%	100.00%
		02	14.83%	16.44%	21.10%	17.29%	19.61%	10.74%	100.00%
		03	14.37%	15.19%	21.82%	18.48%	19.66%	10.48%	100.00%
		04	13.65%	15.83%	20.87%	18.62%	20.34%	10.69%	100.00%
05	13.01%	16.01%	21.04%	18.67%	19.68%	11.59%	100.00%		

Fuente: Elaboración propia, con base a EHPM varios años.

Cuadro No. 7 Porcentaje de Participación de Ocupados por Categorías de Educación según Condición de Ocupación
1995 a 2005

Educación (Años de Estudio)		Ninguno	De 1 a 3 Años	De 4 a 6 Años	De 7 a 9 Años	De 10 a 13 Años	Más de 13 Años	Total
		Personas	Personas	Personas	Personas	Personas	Personas	Personas
Ocupados	95	14.36%	22.25%	34.00%	48.03%	71.58%	90.72%	38.11%
	96	15.01%	22.07%	34.70%	45.65%	71.32%	89.66%	38.57%
	97	14.60%	22.06%	32.85%	49.84%	72.43%	88.48%	39.64%
	98	16.25%	21.45%	31.81%	47.52%	69.30%	83.30%	40.81%
	99	17.39%	24.24%	34.09%	48.66%	69.91%	82.30%	42.97%
	00	18.94%	24.85%	37.89%	49.08%	71.15%	84.04%	44.82%
	01	19.17%	24.50%	34.90%	47.86%	66.38%	80.62%	43.26%
	02	19.15%	24.06%	33.35%	48.24%	64.96%	77.70%	43.12%
	03	17.00%	21.47%	30.65%	42.16%	57.34%	70.35%	38.89%
	04	18.00%	23.09%	32.48%	41.27%	56.99%	75.23%	40.21%
	05	17.18%	23.35%	29.52%	41.72%	61.45%	82.67%	41.55%
	95	1.05%	1.31%	1.62%	2.26%	1.15%	0.66%	1.40%
	96	1.50%	2.16%	2.51%	2.17%	1.08%	0.79%	1.85%
	97	2.39%	2.27%	2.05%	1.60%	0.96%	1.21%	1.87%
	98	2.18%	2.43%	2.73%	1.84%	1.15%	1.68%	2.07%
	99	2.83%	2.50%	2.63%	2.92%	1.61%	1.84%	2.43%
	00	2.04%	2.45%	2.41%	2.33%	2.30%	1.91%	2.27%
	01	2.65%	2.39%	2.41%	2.92%	1.67%	1.75%	2.33%
	02	2.85%	2.55%	3.31%	3.11%	2.00%	2.47%	2.74%
	03	2.98%	3.09%	3.42%	3.21%	2.54%	2.15%	2.96%
	04	2.58%	3.13%	3.11%	3.34%	2.76%	2.57%	2.95%
	05	5.74%	3.57%	3.89%	3.75%	3.72%	2.32%	3.84%
	95	17.19%	20.12%	23.33%	23.55%	17.04%	4.67%	19.26%
	96	16.66%	18.36%	21.22%	22.44%	17.29%	5.55%	18.26%
	97	17.94%	17.69%	20.54%	21.14%	16.13%	4.77%	17.69%
	98	17.92%	19.12%	22.33%	22.68%	17.26%	9.92%	19.08%
	99	16.14%	16.40%	20.48%	18.96%	17.51%	11.15%	17.35%
	00	15.83%	16.85%	17.55%	18.42%	14.23%	9.68%	15.91%
	01	14.26%	15.80%	17.84%	17.49%	18.36%	12.01%	16.39%
	02	13.95%	16.19%	18.30%	18.92%	19.67%	14.06%	17.20%
	03	16.92%	18.00%	22.13%	23.06%	25.79%	22.32%	21.67%
	04	17.08%	18.14%	21.87%	22.78%	24.30%	16.66%	20.72%
	05	17.12%	18.95%	20.42%	20.88%	19.27%	8.11%	18.15%
	95	67.40%	56.32%	41.05%	26.16%	10.23%	3.95%	41.24%
	96	66.83%	57.41%	41.57%	29.74%	10.31%	4.00%	41.32%
97	65.08%	57.97%	44.57%	27.42%	10.48%	5.54%	40.80%	
98	63.65%	57.01%	43.13%	27.97%	12.30%	5.10%	38.05%	
99	63.64%	56.86%	42.81%	29.46%	10.96%	4.71%	37.25%	
00	63.18%	55.84%	42.15%	30.17%	12.32%	4.37%	37.00%	
01	63.92%	57.32%	44.86%	31.74%	13.59%	5.62%	38.02%	
02	64.06%	57.20%	45.04%	29.73%	13.37%	5.77%	36.94%	
03	63.10%	57.44%	43.80%	31.56%	14.34%	5.18%	36.48%	
04	62.34%	55.63%	42.55%	32.61%	15.95%	5.55%	36.12%	
05	59.97%	54.14%	46.17%	33.65%	15.56%	6.89%	36.47%	

Fuente: Elaboración propia, con base a EHPM varios años.

**Cuadro No. 8 Ocupados por Genero según Condición de Ocupación
1995 a 2005**

Genero		Genero		Total	
		Masculino	Femenino	Personas	
		Personas	Personas		
Ocupados	95	Ocupados Plenos	466,017	303,434	769,451
	96		489,523	320,526	810,049
	97		504,376	330,608	834,984
	98		524,408	384,596	909,004
	99		544,156	433,214	977,370
	00		574,607	466,321	1,040,928
	01		589,876	475,406	1,065,282
	02		562,987	477,417	1,040,404
	03		535,603	446,323	981,926
	04		557,668	458,201	1,015,869
	05		585,944	496,966	1,082,910
	95	Subempleados Visibles	14,753	11,843	26,596
	96		18,330	18,784	37,114
	97		18,771	19,767	38,538
	98		26,940	19,117	46,057
	99		27,857	27,448	55,305
	00		26,387	26,474	52,861
	01		30,258	27,112	57,370
	02		33,671	32,346	66,017
	03		39,503	35,274	74,777
	04		38,553	36,070	74,623
	05		52,937	47,131	100,068
	95	Subempleados Invisibles	159,439	217,398	376,837
	96		157,732	210,807	368,539
	97		153,877	208,213	362,090
	98		192,008	232,949	424,957
	99		182,867	211,868	394,735
	00		171,704	197,712	369,416
	01		188,326	215,514	403,840
	02		189,589	225,479	415,068
	03		269,326	277,786	547,112
	04		259,146	264,288	523,434
	05		233,961	238,984	472,945
	95	Otros Ocupados	586,708	213,425	800,133
	96		619,478	221,270	840,748
97	603,883		227,028	2066523	
98	602,409		245,044	847,453	
99	594,262		253,056	847,318	
00	603,811		257,046	860,857	
01	659,767		276,698	936,465	
02	618,173		273,123	891,296	
03	626,774		294,365	921,139	
04	638,620		273,817	912,437	
05	645,585		304,850	950,435	

Fuente: Elaboración propia, con base a EHPM varios años.

**Cuadro No. 9 Porcentajes de Participación de Ocupados según Genero por Condición de Ocupación
1995 a 2005**

Genero Columnas		Genero		Total	
		Masculino	Femenino	Personas	
		Personas	Personas		
Ocupados	95	Ocupados Plenos	34.7%	38.3%	36.0%
	96		34.9%	38.9%	36.4%
	97		35.6%	43.0%	42.8%
	98		35.8%	41.0%	37.8%
	99		36.9%	44.6%	40.0%
	00		37.9%	47.3%	41.6%
	01		36.9%	45.3%	40.3%
	02		36.8%	45.7%	40.4%
	03		33.1%	40.9%	36.2%
	04		34.1%	42.7%	37.5%
	05	35.1%	43.5%	38.5%	
	95	Subempleados Visibles	1.1%	1.5%	1.2%
	96		1.3%	2.3%	1.7%
	97		1.3%	3.7%	1.8%
	98		1.8%	2.0%	1.9%
	99		1.9%	2.8%	2.3%
	00		1.7%	2.7%	2.1%
	01		1.9%	2.6%	2.2%
	02		2.2%	3.1%	2.6%
	03		2.4%	3.2%	2.8%
	04		2.4%	3.4%	2.8%
	05	3.2%	4.1%	3.6%	
	95	Subempleados Invisibles	11.9%	27.4%	17.6%
	96		11.2%	25.6%	16.5%
	97		10.9%	23.8%	12.1%
	98		13.1%	24.8%	17.7%
	99		12.4%	21.8%	16.1%
	00		11.3%	20.1%	14.8%
	01		11.8%	20.5%	15.3%
	02		12.4%	21.6%	16.1%
	03		16.6%	25.4%	20.2%
	04		15.8%	24.6%	19.3%
	05	14.0%	20.9%	16.8%	
	95	Otros Ocupados	43.7%	26.9%	37.5%
	96		44.2%	26.8%	37.7%
97	42.7%		26.4%	38.0%	
98	41.1%		26.1%	35.3%	
99	40.3%		26.1%	34.7%	
00	39.9%		26.1%	34.4%	
01	41.3%		26.4%	35.4%	
02	40.5%		26.1%	34.6%	
03	38.7%		26.9%	34.0%	
04	39.0%		25.5%	33.7%	
05	38.7%	26.7%	33.8%		
Total	95	Total	91.3%	94.1%	92.4%
	96		91.6%	93.5%	92.3%
	97		90.48%	96.9%	94.7%
	98		91.8%	94.0%	92.7%
	99		91.5%	95.4%	93.0%
	00		90.9%	96.1%	92.9%
	01		91.9%	94.8%	93.1%
	02		91.9%	96.5%	93.8%
	03		90.8%	96.5%	93.1%
	04		91.3%	96.2%	93.2%
05	91.1%	95.2%	92.7%		

**Cuadro No. 9 Porcentajes de Participación de Ocupados según Genero por Condición de Ocupación
1995 a 2005**

Genero Columnas		Genero		Total
		Masculino	Femenino	Personas
		Personas	Personas	
Desocupados	95	8.7%	5.9%	7.6%
	96	8.4%	6.5%	7.7%
	97	9.52%	3.1%	5.3%
	98	8.2%	6.0%	7.3%
	99	8.5%	4.6%	7.0%
	00	9.1%	3.9%	7.1%
	01	8.1%	5.2%	6.9%
	02	8.1%	3.5%	6.2%
	03	9.2%	3.5%	6.9%
	04	8.7%	3.8%	6.8%
	05	8.9%	4.8%	7.3%
Total	95	8.7%	5.9%	7.6%
	96	8.4%	6.5%	7.7%
	97	9.52%	3.1%	5.3%
	98	8.2%	6.0%	7.3%
	99	8.5%	4.6%	7.0%
	00	9.1%	3.9%	7.1%
	01	8.1%	5.2%	6.9%
	02	8.1%	3.5%	6.2%
	03	9.2%	3.5%	6.9%
	04	8.7%	3.8%	6.8%
	05	8.9%	4.8%	7.3%
Total PEA	95	100.0%	100.0%	100.0%
	96	100.0%	100.0%	100.0%
	97	100.0%	100.0%	100.0%
	98	100.0%	100.0%	100.0%
	99	100.0%	100.0%	100.0%
	00	100.0%	100.0%	100.0%
	01	100.0%	100.0%	100.0%
	02	100.0%	100.0%	100.0%
	03	100.0%	100.0%	100.0%
	04	100.0%	100.0%	100.0%
	05	100.0%	100.0%	100.0%

Fuente: Elaboración propia, con base a EHPM varios años.

Cuadro No. 10FEA por Sectores y Tasas de Actividad Económica según Condición de Ocupación Participaciones de fila por Sectores de Actividad y Tasas de Crecimiento 1985a 2005

SECTORES ECONÓMICOS CATEGORÍAS	Sector Primario						Sector Secundario									
	Categorías Primarias Económicas		Total	Tasas de Crecimiento	Categorías Primarias Económicas								Total	Tasas de Crecimiento		
	Agricultura	Tasas de Crecimiento			Minería	Tasas de Crecimiento	%Fla por Sector	Industria	Tasas de Crecimiento	%Fla por Sector	Construcción	Tasas de Crecimiento			%Fla por Sector	
Desocupados Cesantes	95	52389		52389		75		02%	22245		566%	17007		432%	39327	
	96	44455	-15.18%	44455	-15.18%	136	81.33%	03%	22487	1.09%	51.0%	21499	2641%	487%	44122	12.19%
	97	59872	34.68%	59872	34.68%	118	-13.24%	03%	20977	-671%	50.6%	20373	-524%	491%	41468	-6.02%
	98	35261	-41.11%	35261	-41.11%	103	-12.71%	02%	23160	1041%	47.5%	25514	2523%	523%	46777	17.63%
	99	40303	14.30%	40303	14.30%	285	176.70%	08%	24777	698%	53.0%	21600	-1514%	463%	46712	-4.2%
	00	44765	11.07%	44765	11.07%	275	-351%	08%	23038	-704%	48.5%	23189	7.11%	49.9%	46497	-0.4%
	01	40002	-10.64%	40002	-10.64%	286	-691%	08%	27446	1918%	51.1%	26008	1218%	48.4%	53710	15.51%
	02	29541	-26.18%	29541	-26.18%	174	-3203%	03%	27488	017%	48.7%	28783	1067%	51.0%	56450	5.10%
	03	56863	92.49%	56863	92.49%	168	-3.49%	03%	20144	-2673%	38.1%	32506	1293%	61.9%	52818	-6.4%
	04	47121	-17.13%	47121	-17.13%	116	-3095%	02%	22236	1068%	38.6%	35394	888%	61.2%	57806	9.44%
	05	37557	-20.28%	37557	-20.28%	000	-100.00%	00%	24819	1132%	37.8%	40786	1523%	62.2%	65605	13.49%
Rmn		221%		221%		552%			193%			963%			562%	
9505		-23.31%		-23.31%		-100.00%			11.57%			13982%			6682%	
Total Desocupados	95	52389		52389		75		02%	22245		566%	17007		432%	39327	
	96	44455	-15.18%	44455	-15.18%	136	81.33%	03%	22487	1.09%	51.0%	21499	2641%	487%	44122	12.19%
	97	59872	34.68%	59872	34.68%	118	-13.24%	03%	20977	-671%	50.6%	20373	-524%	491%	41468	-6.02%
	98	35261	-41.11%	35261	-41.11%	103	-12.71%	02%	23160	1041%	47.5%	25514	2523%	523%	46777	17.63%
	99	40303	14.30%	40303	14.30%	285	176.70%	08%	24777	698%	53.0%	21600	-1514%	463%	46712	-4.2%
	00	44765	11.07%	44765	11.07%	275	-351%	08%	23038	-704%	48.5%	23189	7.11%	49.9%	46497	-0.4%
	01	40002	-10.64%	40002	-10.64%	286	-691%	08%	27446	1918%	51.1%	26008	1218%	48.4%	53710	15.51%
	02	29541	-26.18%	29541	-26.18%	174	-3203%	03%	27488	017%	48.7%	28783	1067%	51.0%	56450	5.10%
	03	56863	92.49%	56863	92.49%	168	-3.49%	03%	20144	-2673%	38.1%	32506	1293%	61.9%	52818	-6.4%
	04	47121	-17.13%	47121	-17.13%	116	-3095%	02%	22236	1068%	38.6%	35394	888%	61.2%	57806	9.44%
	05	37557	-20.28%	37557	-20.28%	000	-100.00%	00%	24819	1132%	37.8%	40786	1523%	62.2%	65605	13.49%
Rmn		221%		221%		552%			193%			963%			562%	
9505		-23.31%		-23.31%		-100.00%			11.57%			13982%			6682%	
Total LPEA	95	59494		59494		1117		02%	402945		73.1%	146885		267%	500947	
	96	623005	651%	623005	651%	1873	67.68%	03%	383117	-244%	71.7%	153415	448%	280%	548405	-0.4%
	97	608878	-3.07%	608878	-3.07%	1800	-390%	04%	383857	-998%	68.9%	157904	293%	307%	513571	-6.3%
	98	588283	-1.75%	588283	-1.75%	2017	120%	03%	438791	2400%	74.7%	146689	-7.10%	250%	587507	14.0%
	99	543552	-8.38%	543552	-8.38%	2064	233%	03%	461315	288%	74.5%	152589	402%	252%	605978	3.14%
	00	548751	0.99%	548751	0.99%	1803	-12.40%	03%	466838	122%	76.1%	142022	-693%	298%	600688	-0.88%
	01	580740	5.83%	580740	5.83%	3283	82.13%	08%	460874	0.88%	74.0%	193015	1197%	259%	623182	3.7%
	02	508948	-13.22%	508948	-13.22%	3666	1224%	08%	461510	0.14%	73.2%	165039	3.78%	262%	600295	1.13%
	03	519288	3.09%	519288	3.09%	2377	-3589%	04%	483163	1.44%	70.3%	165165	1823%	293%	665705	5.63%
	04	530250	2.11%	530250	2.11%	1943	-18.23%	03%	445714	-480%	69.0%	183149	1.53%	307%	645806	-2.99%
	05	554088	6.38%	554088	6.38%	2514	2939%	04%	445343	-0.09%	70.1%	187537	-533%	29.9%	665454	-1.60%
Rmn		-0.18%		-0.18%		1363%			1.32%			278%			1.93%	
9505		-3.57%		-3.57%		12607%			10.52%			2772%			15.34%	

Cuadro No. 10 PEA por Sectores y Ramas de Actividad Económica según Condición de Ocupación, Participaciones de fila por Sectores de Actividad y Tasas de Crecimiento 1995 a 2005

SECTORES ECONÓMICOS Y CATEGORÍAS	Sector Terciario											
	Categorías Ramas Económicas											
	Electricidad, Gas y Agua	Tasas de Crecimiento	% Fila por Sector	Comercio, Restaurantes y Hoteles	Tasas de Crecimiento	% Fila por Sector	Transporte y Comunicaciones	Tasas de Crecimiento	% Fila por Sector			
Ocupados	Ocupados Plenos	95	5,054		1.0%	181,324		36.6%	57,258		11.6%	
		96	6,154	21.76%	1.1%	204,752	12.92%	37.8%	64,898	13.34%	12.0%	
		97	11,800	91.75%	2.0%	228,390	11.54%	39.0%	68,160	5.03%	11.6%	
		98	5,980	-49.32%	1.0%	247,548	8.39%	40.5%	58,101	-14.76%	9.5%	
		99	6,487	8.48%	1.0%	261,017	5.44%	39.6%	67,040	15.39%	10.2%	
		00	7,144	10.13%	1.0%	289,476	10.90%	40.5%	70,075	4.53%	9.8%	
		01	8,112	13.55%	1.1%	312,446	7.94%	42.8%	72,609	3.62%	10.0%	
		02	6,888	-15.09%	1.0%	305,099	-2.35%	42.8%	59,021	-18.71%	8.3%	
		03	4,489	-34.83%	0.7%	288,392	-5.48%	41.9%	62,571	6.01%	9.1%	
		04	6,684	48.90%	0.9%	323,231	12.08%	44.2%	79,884	27.67%	10.9%	
		05	5,080	-24.00%	0.7%	331,725	2.63%	42.9%	67,232	-15.84%	8.7%	
		Prom.		7.13%			6.40%			2.63%		
		95-05		0.51%			82.95%			17.42%		
		Subempleados Visibles	95	0.00		0.0%	4,896		30.7%	2,256		14.2%
			96	0.00	n.a.	0.0%	5,214	6.50%	24.7%	3,218	42.64%	15.3%
	97		0.00	n.a.	0.0%	7,011	34.46%	27.9%	2,644	-17.84%	10.5%	
	98		31	n.a.	0.1%	9,942	41.81%	33.5%	4,862	83.89%	16.4%	
	99		0.00	-100.00%	0.0%	10,332	3.92%	28.5%	5,134	5.59%	14.2%	
	00		0.00	n.a.	0.0%	9,069	-12.22%	25.2%	5,129	-0.10%	14.2%	
	01		0.00	n.a.	0.0%	15,985	76.26%	38.4%	4,823	-5.97%	11.6%	
	02		0.00	n.a.	0.0%	14,882	-6.90%	32.0%	7,445	54.36%	16.0%	
	03		0.00	n.a.	0.0%	16,630	11.75%	31.2%	5,694	-23.52%	10.7%	
	04		0.00	n.a.	0.0%	17,260	3.79%	33.4%	7,310	28.38%	14.1%	
	05		0.00	n.a.	0.0%	22,111	28.11%	33.0%	10,189	39.38%	15.2%	
	Prom.			n.a.			18.75%			20.68%		
	95-05			n.a.			351.61%			351.64%		
	Subempleados Invisibles		95	232		0.1%	125,956		57.7%	6,231		2.9%
			96	189	-18.53%	0.1%	114,967	-8.72%	54.4%	7,791	25.04%	3.7%
		97	666	252.38%	0.3%	120,580	4.88%	56.2%	6,001	-22.98%	2.8%	
		98	535	-19.67%	0.2%	140,338	16.39%	55.0%	11,045	84.05%	4.3%	
		99	784	46.54%	0.3%	136,754	-2.55%	55.0%	9,586	-13.21%	3.9%	
		00	343	-56.25%	0.1%	126,253	-7.68%	54.5%	9,975	4.06%	4.3%	
		01	704	105.25%	0.3%	141,467	12.05%	51.9%	12,147	21.77%	4.5%	
		02	1,057	50.14%	0.4%	152,129	7.54%	54.2%	13,702	12.80%	4.9%	
		03	558	-47.21%	0.2%	191,825	26.09%	52.7%	21,621	57.79%	5.9%	
04		1,163	108.42%	0.3%	182,695	-4.76%	54.4%	15,017	-30.54%	4.5%		
05		305	-73.77%	0.1%	176,405	-3.44%	57.3%	17,374	15.70%	5.6%		
Prom.			34.73%			3.98%			15.45%			
95-05			31.47%			40.05%			178.83%			
Otros Ocupados		95	2,153		1.1%	97,678		49.1%	16,422		8.3%	
		96	1,723	-19.97%	0.9%	91,414	-6.41%	45.8%	15,810	-3.73%	7.9%	
	97	2,604	51.13%	1.2%	107,115	17.18%	47.5%	19,447	23.00%	8.6%		
	98	2,105	-19.16%	0.9%	110,498	3.16%	47.3%	15,967	-17.89%	6.8%		
	99	1,189	-43.52%	0.4%	123,448	11.72%	46.1%	18,632	16.69%	7.0%		
	00	1,294	8.83%	0.5%	135,828	10.03%	47.5%	24,495	31.47%	8.6%		
	01	2,055	58.81%	0.7%	145,730	7.29%	47.1%	24,691	0.80%	8.0%		
	02	2,758	34.21%	0.9%	153,241	5.15%	48.5%	23,434	-5.09%	7.4%		
	03	1,200	-56.49%	0.3%	168,974	10.27%	49.2%	23,989	2.37%	7.0%		
	04	2,472	106.00%	0.7%	149,609	-11.46%	44.7%	24,940	3.96%	7.4%		
	05	1,930	-21.93%	0.5%	176,462	17.95%	48.7%	26,073	4.54%	7.2%		
	Prom.		9.79%			6.49%			5.61%			
	95-05		-10.36%			80.66%			58.77%			
	Total	Total	95	7,439		0.8%	409,854		44.1%	82,167		8.8%
			96	8,066	8.43%	0.8%	416,347	1.58%	42.8%	91,717	11.62%	9.4%
97			15,070	86.83%	1.4%	463,096	11.23%	44.1%	96,252	4.94%	9.2%	
98			8,651	-42.59%	0.8%	508,326	9.77%	45.0%	89,975	-6.52%	8.0%	
99			8,460	-2.21%	0.7%	531,551	4.57%	43.8%	100,392	11.58%	8.3%	
00			8,781	3.79%	0.7%	560,626	5.47%	44.2%	109,674	9.25%	8.6%	
01			10,871	23.80%	0.8%	615,628	9.81%	45.5%	114,270	4.19%	8.4%	
02			10,703	-1.55%	0.8%	625,351	1.58%	46.1%	103,602	-9.34%	7.6%	
03			6,247	-41.63%	0.4%	665,821	6.47%	45.9%	113,875	9.92%	7.9%	
04			10,319	65.18%	0.7%	672,795	1.05%	46.2%	127,151	11.66%	8.7%	
Prom.		7.09%			5.66%			4.24%				
95-05		-1.67%			72.43%			47.10%				

Cuadro No. 10 PEA por Sectores y Ramas de Actividad Económica según Condición de Ocupación Participaciones de fila por Sectores de Actividad y Tasas de Crecimiento 1995 a 2005

SECTORES ECONÓMICOS Y CATEGORÍAS		Sector Terciario								
		Categorías Ramas Económicas								
		Electricidad Gas y Agua	Tasas de Crecimiento	% Fila por Sector	Comercio Restaurantes y Hoteles	Tasas de Crecimiento	% Fila por Sector	Transporte y Comunicaciones	Tasas de Crecimiento	% Fila por Sector
Desocupados Cesantes	95-96	881		2.2%	14,198		35.4%	4,713		11.8%
	96-97	1,256	42.57%	2.6%	16,344	15.11%	34.3%	6,207	31.70%	13.0%
	97-98	444	-64.69%	1.1%	16,862	3.17%	40.2%	5,900	-4.96%	14.1%
	98-99	1,307	194.37%	2.4%	16,077	-4.69%	29.6%	8,239	39.64%	15.1%
	99-00	1,247	-4.59%	2.4%	18,420	14.57%	35.0%	8,130	-1.32%	15.4%
	00-01	266	-78.67%	0.5%	20,019	8.68%	36.9%	10,585	30.20%	19.5%
	01-02	421	58.27%	0.7%	24,830	24.03%	40.9%	8,772	-17.13%	14.4%
	02-03	411	-2.38%	0.8%	16,135	-35.02%	31.1%	8,665	-1.33%	16.7%
	03-04	553	34.55%	1.1%	18,742	16.16%	36.0%	7,011	-18.99%	13.5%
	04-05	247	-55.33%	0.5%	18,877	0.72%	39.0%	7,885	12.47%	16.3%
	Prom	549	122.27%	0.9%	27,063	43.39%	43.8%	10,158	28.83%	16.4%
95-05	Prom		24.64%			8.61%		9.91%		
Total Desocupados Cesantes	95-96		-37.68%			90.61%			115.53%	
	96-97	881		2.2%	14,198		35.4%	4,713		11.8%
	97-98	1,256	42.57%	2.6%	16,344	15.11%	34.3%	6,207	31.70%	13.0%
	98-99	444	-64.69%	1.1%	16,862	3.17%	40.2%	5,900	-4.96%	14.1%
	99-00	1,307	194.37%	2.4%	16,077	-4.69%	29.6%	8,239	39.64%	15.1%
	00-01	1,247	-4.59%	2.4%	18,420	14.57%	35.0%	8,130	-1.32%	15.4%
	01-02	266	-78.67%	0.5%	20,019	8.68%	36.9%	10,585	30.20%	19.5%
	02-03	421	58.27%	0.7%	24,830	24.03%	40.9%	8,772	-17.13%	14.4%
	03-04	411	-2.38%	0.8%	16,135	-35.02%	31.1%	8,665	-1.33%	16.7%
	04-05	553	34.55%	1.1%	18,742	16.16%	36.0%	7,011	-18.99%	13.5%
	Prom	247	-55.33%	0.5%	18,877	0.72%	39.0%	7,885	12.47%	16.3%
95-05	549	122.27%	0.9%	27,063	43.39%	43.8%	10,158	28.83%	16.4%	
Prom		24.64%			8.61%		9.91%			
Total PEA	95-96		-37.68%			90.61%			115.53%	
	96-97	8,320		0.9%	424,052		43.8%	86,890		9.0%
	97-98	9,322	12.04%	0.9%	432,661	2.04%	42.4%	97,924	12.71%	9.6%
	98-99	15,514	66.42%	1.4%	479,958	10.92%	43.9%	102,152	4.32%	9.4%
	99-00	9,968	-35.81%	0.8%	524,403	9.29%	44.3%	98,214	-3.89%	8.3%
	00-01	9,707	-2.52%	0.8%	549,971	4.88%	43.5%	108,522	10.50%	8.6%
	01-02	9,047	-6.80%	0.7%	580,645	5.58%	43.9%	120,259	10.82%	9.1%
	02-03	11,292	24.81%	0.8%	640,458	10.30%	45.3%	123,042	2.31%	8.7%
	03-04	11,114	-1.58%	0.8%	641,486	0.16%	45.6%	112,257	-8.77%	8.0%
	04-05	6,800	-38.82%	0.5%	684,553	6.72%	45.6%	120,896	7.69%	8.1%
	Prom	10,566	55.38%	0.7%	691,672	1.04%	46.0%	135,036	11.71%	9.0%
95-05	7,864	-25.57%	0.5%	733,766	6.09%	46.7%	131,026	-2.97%	8.3%	
Prom		4.76%			5.70%		4.45%			
95-05		-5.48%			73.04%		50.81%			

Cuadro No. 10 PEA por Sectores y Ramas de Actividad Económica según Condición de Ocupación, Participaciones de fila por Sectores de Actividad y Tasas de Crecimiento 1995 a 2005

SECTORES ECONÓMICOS Y CATEGORÍAS	Sector Terciario								Total PEA	Tasas de Crecimiento	
	Categorías Ramas Económicas						Total	Tasas de Crecimiento			
	Intermediarios Financieros	Tasas de Crecimiento	% Fila por Sector	Otros Servicios	Tasas de Crecimiento	% Fila por Sector					
Desocupados Cesantes	95	1,459		3.6%	18,815		47.0%	40,066		131,792	
	96	1,530	4.87%	3.2%	22,354	18.81%	46.9%	47,691	19.03%	136,268	3.40%
	97	1,568	2.48%	3.7%	17,189	-23.11%	41.0%	41,963	-12.01%	143,303	5.16%
	98	1,083	-30.93%	2.0%	27,678	61.02%	50.9%	54,384	29.60%	138,422	-3.41%
	99	1,975	82.36%	3.8%	22,862	-17.40%	43.4%	52,634	-3.22%	139,649	0.89%
	00	1,666	-15.65%	3.1%	21,643	-5.33%	39.9%	54,179	2.94%	145,441	4.15%
	01	2,797	67.89%	4.6%	23,937	10.60%	39.4%	60,757	12.14%	154,469	6.21%
	02	1,489	-46.76%	2.9%	25,126	4.97%	48.5%	51,816	-14.72%	137,807	-10.79%
	03	772	-48.15%	1.5%	24,952	-0.69%	48.0%	52,030	0.41%	161,711	17.35%
	04	1,850	139.64%	3.8%	19,576	-21.55%	40.4%	48,435	-6.91%	153,362	-5.16%
	05	1,165	-37.03%	1.9%	22,864	16.80%	37.0%	61,799	27.59%	164,971	7.57%
Prom		11.87%			4.41%			5.49%		2.54%	
95-05		-20.15%			21.52%			54.24%		25.18%	
Total Desocupados Cesantes	95	1,459		3.6%	18,815		47.0%	40,066		131,792	
	96	1,530	4.87%	3.2%	22,354	18.81%	46.9%	47,691	19.03%	136,268	3.40%
	97	1,568	2.48%	3.7%	17,189	-23.11%	41.0%	41,963	-12.01%	143,303	5.16%
	98	1,083	-30.93%	2.0%	27,678	61.02%	50.9%	54,384	29.60%	138,422	-3.41%
	99	1,975	82.36%	3.8%	22,862	-17.40%	43.4%	52,634	-3.22%	139,649	0.89%
	00	1,666	-15.65%	3.1%	21,643	-5.33%	39.9%	54,179	2.94%	145,441	4.15%
	01	2,797	67.89%	4.6%	23,937	10.60%	39.4%	60,757	12.14%	154,469	6.21%
	02	1,489	-46.76%	2.9%	25,126	4.97%	48.5%	51,816	-14.72%	137,807	-10.79%
	03	772	-48.15%	1.5%	24,952	-0.69%	48.0%	52,030	0.41%	161,711	17.35%
	04	1,850	139.64%	3.8%	19,576	-21.55%	40.4%	48,435	-6.91%	153,362	-5.16%
	05	1,165	-37.03%	1.9%	22,864	16.80%	37.0%	61,799	27.59%	164,971	7.57%
Prom		11.87%			4.41%			5.49%		2.54%	
95-05		-20.15%			21.52%			54.24%		25.18%	
Total PEA	95	23,449		2.4%	426,217		44.0%	968,918		2,104,809	
	96	23,977	2.25%	2.3%	457,394	7.31%	44.8%	1,021,308	5.41%	2,192,718	4.18%
	97	28,921	20.62%	2.6%	465,832	1.84%	42.6%	1,092,377	6.96%	2,209,826	0.78%
	98	29,950	3.58%	2.5%	521,319	11.91%	44.0%	1,183,844	8.37%	2,364,644	7.01%
	99	31,315	4.56%	2.5%	565,332	8.44%	44.7%	1,264,847	6.84%	2,414,377	2.10%
	00	28,924	-7.64%	2.2%	583,968	3.29%	44.1%	1,322,833	4.58%	2,472,252	2.40%
	01	35,446	22.55%	2.5%	603,266	3.31%	42.7%	1,413,504	6.85%	2,617,426	5.87%
	02	31,105	-12.25%	2.2%	611,013	1.28%	43.4%	1,406,975	-0.46%	2,541,158	-2.91%
	03	27,390	-11.94%	1.8%	661,522	8.27%	44.1%	1,501,161	6.69%	2,686,164	5.71%
	04	22,607	-17.46%	1.5%	643,320	-2.75%	42.8%	1,503,201	0.14%	2,679,257	-0.23%
	05	28,154	24.54%	1.8%	670,977	4.30%	42.7%	1,571,787	4.56%	2,771,329	3.44%
Prom		2.88%			4.72%			5.00%		2.83%	
95-05		20.06%			57.43%			62.22%		31.67%	

Fuente: Elaboración Propia con base a EHPM varios años.

Cuadro No. 11 Porcentajes de Participación FEA por Sectores y Ramas de Actividad Económica según Condición de Ocupación
1995 a 2005

SECTORES ECONÓMICOS Y CATEGORÍAS			Sector Primario		Sector Secundario			
			Categorías Ramas Económicas	Total	Categorías Ramas Económicas			Total
			Agricultura		Minería	Industria	Construcción	
Ocupados	Ocupados Plenos	95	42%	42%	0.1%	24.0%	7.3%	31.3%
		96	42%	42%	0.1%	21.7%	7.2%	29.0%
		97	3.7%	3.7%	0.1%	19.0%	7.1%	26.2%
		98	3.6%	3.6%	0.1%	23.1%	6.0%	29.2%
		99	3.1%	3.1%	0.0%	23.0%	6.4%	29.4%
		00	3.5%	3.5%	0.0%	22.5%	5.5%	28.0%
		01	3.3%	3.3%	0.0%	22.1%	6.1%	28.3%
		02	3.1%	3.1%	0.0%	22.3%	6.1%	28.5%
		03	2.5%	2.5%	0.1%	20.8%	6.5%	27.3%
		04	3.3%	3.3%	0.0%	19.0%	5.6%	24.6%
		05	3.7%	3.7%	0.1%	19.0%	5.8%	24.9%
		Subempleados Visibles	95	9.4%	9.4%	0.5%	25.2%	5.1%
	96		7.2%	7.2%	0.0%	27.5%	8.4%	35.9%
	97		9.5%	9.5%	0.0%	14.9%	10.4%	25.4%
	98		10.5%	10.5%	0.0%	20.4%	4.7%	25.0%
	99		8.2%	8.2%	0.1%	17.7%	8.5%	26.3%
	00		6.8%	6.8%	0.0%	21.0%	4.0%	25.0%
	01		7.0%	7.0%	0.0%	13.9%	6.6%	20.5%
	02		4.2%	4.2%	0.0%	19.5%	5.7%	25.2%
	03		6.7%	6.7%	0.0%	14.4%	7.6%	22.0%
	04		6.5%	6.5%	0.0%	18.3%	5.9%	24.2%
	05		8.2%	8.2%	0.0%	17.8%	7.1%	24.9%
	Subempleados Invisibles		95	12.4%	12.4%	0.0%	23.9%	5.8%
		96	13.3%	13.3%	0.0%	23.4%	5.8%	29.3%
		97	13.0%	13.0%	0.0%	21.4%	6.3%	27.7%
		98	12.9%	12.9%	0.0%	21.8%	5.2%	27.0%
		99	12.2%	12.2%	0.0%	19.9%	5.0%	24.9%
		00	13.3%	13.3%	0.0%	19.3%	4.8%	24.1%
		01	8.7%	8.7%	0.1%	18.6%	5.1%	23.7%
		02	9.1%	9.1%	0.0%	18.1%	4.9%	23.0%
03		7.5%	7.5%	0.1%	19.7%	6.2%	26.0%	
04		8.6%	8.6%	0.0%	21.0%	6.3%	27.2%	
05		10.5%	10.5%	0.0%	19.4%	5.0%	24.4%	

Cuadro No. 11 Porcentajes de Participación PEA por Sectores y Ramas de Actividad Económica según Condición de Ocupación
1995 a 2005

SECTORES ECONÓMICOS Y CATEGORÍAS			Sector Primario		Sector Secundario			
			Categorías Ramas Económicas	Total	Categorías Ramas Económicas			Total
Ocupados	95	Otros Ocupados	56.3%	56.3%	0.0%	12.5%	6.3%	18.8%
	96		58.6%	58.6%	0.1%	11.6%	5.9%	17.6%
	97		55.6%	55.6%	0.0%	10.9%	6.2%	17.2%
	98		55.0%	55.0%	0.1%	12.3%	5.0%	17.4%
	99		49.6%	49.6%	0.2%	13.4%	5.2%	18.8%
	00		48.2%	48.2%	0.1%	13.6%	4.9%	18.6%
	01		49.8%	49.8%	0.2%	12.3%	4.6%	17.2%
	02		45.5%	45.5%	0.3%	12.9%	5.5%	18.8%
	03		42.5%	42.5%	0.1%	13.6%	6.4%	20.2%
	04		43.8%	43.8%	0.1%	11.8%	7.5%	19.4%
05	45.0%	45.0%	0.2%	11.0%	5.6%	16.8%		
Total	95	Total	27.0%	27.0%	0.1%	19.3%	6.6%	25.9%
	96		28.1%	28.1%	0.1%	18.0%	6.4%	24.5%
	97		26.3%	26.3%	0.1%	16.1%	6.7%	22.8%
	98		25.1%	25.1%	0.1%	18.7%	5.4%	24.2%
	99		22.1%	22.1%	0.1%	18.8%	5.8%	24.6%
	00		21.7%	21.7%	0.1%	18.6%	5.1%	23.8%
	01		22.0%	22.0%	0.1%	17.6%	5.4%	23.1%
	02		19.7%	19.7%	0.1%	18.1%	5.7%	23.9%
	03		18.3%	18.3%	0.1%	17.7%	6.4%	24.3%
	04		19.1%	19.1%	0.1%	16.8%	6.4%	23.3%
05	20.2%	20.2%	0.1%	16.1%	5.6%	21.9%		
Desocupados	95	Desocupados	32.1%	32.1%	0.0%	13.6%	10.4%	24.1%
	96		26.0%	26.0%	0.1%	13.2%	12.6%	25.8%
	97		33.5%	33.5%	0.1%	11.7%	11.4%	23.2%
	98		20.1%	20.1%	0.1%	13.2%	14.5%	27.8%
	99		23.7%	23.7%	0.2%	14.6%	12.7%	27.4%
	00		25.3%	25.3%	0.2%	13.0%	13.1%	26.3%
	01		21.8%	21.8%	0.1%	14.9%	14.2%	29.2%
	02		18.4%	18.4%	0.1%	17.2%	18.0%	35.2%
	03		30.4%	30.4%	0.1%	10.8%	17.4%	28.2%
	04		25.6%	25.6%	0.1%	12.1%	19.2%	31.4%
05	18.4%	18.4%	0.0%	12.2%	20.0%	32.2%		
Total	95	Total	32.1%	32.1%	0.0%	13.6%	10.4%	24.1%
	96		26.0%	26.0%	0.1%	13.2%	12.6%	25.8%
	97		33.5%	33.5%	0.1%	11.7%	11.4%	23.2%
	98		20.1%	20.1%	0.1%	13.2%	14.5%	27.8%
	99		23.7%	23.7%	0.2%	14.6%	12.7%	27.4%
	00		25.3%	25.3%	0.2%	13.0%	13.1%	26.3%
	01		21.8%	21.8%	0.1%	14.9%	14.2%	29.2%
	02		18.4%	18.4%	0.1%	17.2%	18.0%	35.2%
	03		30.4%	30.4%	0.1%	10.8%	17.4%	28.2%
	04		25.6%	25.6%	0.1%	12.1%	19.2%	31.4%
05	18.4%	18.4%	0.0%	12.2%	20.0%	32.2%		

Cuadro No. 11 Porcentajes de Participación FEA por Sectores y Ramas de Actividad Económica según Condición de Ocupación

1995 a 2005

SECTORES ECONÓMICOS Y CATEGORÍAS		Sector Terciario					Total	
		Categorías Ramas Económicas						
		Electricidad Gas y Agua	Comercio Restaurantes y Hoteles	Transporte y Comunicaciones	Intermedios Financieros	Otros Servicios		
Ocupados	Ocupados Plenos	95	0.7%	23.6%	7.4%	2.6%	30.1%	64.4%
		96	0.8%	25.3%	8.0%	2.9%	30.3%	66.9%
		97	1.4%	27.4%	8.2%	3.0%	30.1%	70.1%
		98	0.7%	27.3%	6.4%	2.7%	30.3%	67.3%
		99	0.7%	26.7%	6.9%	2.6%	30.7%	67.9%
		00	0.7%	27.8%	6.7%	2.2%	31.1%	68.9%
		01	0.8%	29.3%	6.8%	2.4%	29.2%	68.9%
		02	0.7%	29.3%	5.7%	2.2%	30.6%	68.4%
		03	0.5%	29.4%	6.4%	2.1%	31.8%	70.1%
		04	0.7%	31.8%	7.9%	1.3%	30.4%	72.1%
	05	0.5%	30.6%	6.2%	2.2%	31.8%	71.4%	
	Subempleados Visibles	95	0.0%	18.4%	8.5%	0.8%	32.3%	59.9%
		96	0.0%	14.0%	8.7%	0.0%	34.1%	56.9%
		97	0.0%	18.2%	6.9%	0.0%	40.0%	65.1%
		98	0.1%	21.6%	10.6%	0.2%	32.0%	64.4%
		99	0.0%	18.7%	9.3%	0.0%	37.6%	65.9%
		00	0.0%	17.2%	9.7%	0.0%	41.3%	68.2%
		01	0.0%	27.9%	8.4%	0.2%	36.0%	72.9%
		02	0.0%	22.5%	11.3%	0.1%	36.7%	70.6%
		03	0.0%	22.2%	7.6%	0.0%	41.4%	71.3%
		04	0.0%	23.1%	9.8%	0.0%	36.3%	69.2%
	05	0.0%	22.1%	10.2%	0.2%	34.4%	66.9%	
	Subempleados Invisibles	95	0.1%	33.4%	1.7%	0.2%	22.6%	57.9%
		96	0.1%	31.2%	2.1%	0.3%	23.7%	57.4%
		97	0.2%	33.3%	1.7%	0.3%	23.9%	59.3%
		98	0.1%	33.0%	2.6%	0.6%	23.7%	60.1%
		99	0.2%	34.6%	2.4%	0.5%	25.2%	62.9%
		00	0.1%	34.1%	2.7%	0.6%	25.1%	62.6%
		01	0.2%	35.0%	3.0%	1.4%	27.9%	67.9%
		02	0.3%	36.8%	3.3%	1.4%	26.1%	67.9%
		03	0.1%	35.1%	4.0%	0.9%	26.5%	66.9%
		04	0.2%	34.9%	2.9%	1.0%	25.2%	64.2%
	05	0.1%	37.3%	3.7%	0.1%	23.9%	65.0%	

Cuadro No. 11 Porcentajes de Participación PEA por Sectores y Ramas de Actividad Económica según Condición de Ocupación

1995 a 2005

SECTORES ECONÓMICOS Y CATEGORÍAS			Sector Terciario				Total	
			Categorías Ramas Económicas					
Ocupados	95	Otros Ocupados	0.3%	12.2%	2.1%	0.1%	10.3%	24.9%
	96		0.2%	10.9%	1.9%	0.2%	10.6%	23.7%
	97		0.3%	12.9%	2.3%	0.1%	11.5%	27.2%
	98		0.2%	13.0%	1.9%	0.2%	12.2%	27.6%
	99		0.1%	14.6%	2.2%	0.2%	14.5%	31.6%
	00		0.2%	15.8%	2.8%	0.2%	14.2%	33.2%
	01		0.2%	15.6%	2.6%	0.2%	14.4%	33.0%
	02		0.3%	17.4%	2.7%	0.1%	15.3%	35.7%
	03		0.1%	18.4%	2.6%	0.1%	16.1%	37.3%
	04		0.3%	16.4%	2.7%	0.3%	17.1%	36.7%
	05		0.2%	18.6%	2.7%	0.2%	16.4%	38.1%
Total	95	Total	0.4%	20.8%	4.2%	1.1%	20.6%	47.1%
	96		0.4%	20.2%	4.5%	1.1%	21.2%	47.3%
	97		0.7%	22.4%	4.7%	1.3%	21.7%	50.8%
	98		0.4%	22.8%	4.0%	1.3%	22.2%	50.7%
	99		0.4%	23.4%	4.4%	1.3%	23.8%	53.3%
	00		0.4%	24.1%	4.7%	1.2%	24.2%	54.5%
	01		0.4%	25.0%	4.6%	1.3%	23.5%	54.9%
	02		0.4%	26.0%	4.3%	1.2%	24.4%	56.4%
	03		0.2%	26.4%	4.5%	1.1%	25.2%	57.4%
	04		0.4%	26.6%	5.0%	0.8%	24.7%	57.6%
	05		0.3%	27.1%	4.6%	1.0%	24.9%	57.9%
Desocupados	95	Desocupados	0.5%	8.7%	2.9%	0.9%	11.5%	24.5%
	96		0.7%	9.6%	3.6%	0.9%	13.1%	27.9%
	97		0.2%	9.4%	3.3%	0.9%	9.6%	23.5%
	98		0.7%	9.2%	4.7%	0.6%	15.8%	31.0%
	99		0.7%	10.8%	4.8%	1.2%	13.4%	30.9%
	00		0.2%	11.3%	6.0%	0.9%	12.2%	30.6%
	01		0.2%	13.5%	4.8%	1.5%	13.0%	33.1%
	02		0.3%	10.1%	5.4%	0.9%	15.7%	32.3%
	03		0.3%	10.0%	3.7%	0.4%	13.3%	27.8%
	04		0.1%	10.3%	4.3%	1.0%	10.6%	26.3%
	05		0.3%	13.3%	5.0%	0.6%	11.2%	30.3%
Total	95	Total	0.5%	8.7%	2.9%	0.9%	11.5%	24.5%
	96		0.7%	9.6%	3.6%	0.9%	13.1%	27.9%
	97		0.2%	9.4%	3.3%	0.9%	9.6%	23.5%
	98		0.7%	9.2%	4.7%	0.6%	15.8%	31.0%
	99		0.7%	10.8%	4.8%	1.2%	13.4%	30.9%
	00		0.2%	11.3%	6.0%	0.9%	12.2%	30.6%
	01		0.2%	13.5%	4.8%	1.5%	13.0%	33.1%
	02		0.3%	10.1%	5.4%	0.9%	15.7%	32.3%
	03		0.3%	10.0%	3.7%	0.4%	13.3%	27.8%
	04		0.1%	10.3%	4.3%	1.0%	10.6%	26.3%
	05		0.3%	13.3%	5.0%	0.6%	11.2%	30.3%

Fuente: Elaboración propia, con base a EHPM varios años.

Cuadro No. 12 Porcentajes de Participación de PEA Urbana por Sector de Actividad Económica según Sector de Ocupación 1995 a 2005

Sectores Económicos		Sector Primario	Sector Secundario	Sector Terciario	Total
Sector Moderno	95	5.7%	35.6%	58.7%	100.0%
	96	5.0%	33.2%	61.7%	100.0%
	97	4.6%	30.3%	65.0%	100.0%
	98	5.5%	33.6%	60.9%	100.0%
	99	4.1%	31.3%	64.5%	100.0%
	00	5.0%	30.4%	64.5%	100.0%
	01	2.9%	30.1%	67.0%	100.0%
	02	2.5%	31.6%	65.8%	100.0%
	03	3.2%	30.6%	66.2%	100.0%
	04	3.1%	29.7%	67.2%	100.0%
	05	4.6%	26.4%	69.0%	100.0%
Sector Informal	95	9.9%	29.9%	60.2%	100.0%
	96	10.6%	29.6%	59.8%	100.0%
	97	10.1%	27.0%	62.9%	100.0%
	98	8.7%	25.2%	66.2%	100.0%
	99	8.3%	27.0%	64.7%	100.0%
	00	7.7%	25.4%	66.8%	100.0%
	01	7.3%	25.7%	67.0%	100.0%
	02	7.4%	24.0%	68.5%	100.0%
	03	6.2%	24.6%	69.2%	100.0%
	04	7.7%	23.2%	69.1%	100.0%
05	7.8%	24.4%	67.8%	100.0%	
Total	95	7.7%	32.9%	59.4%	100.0%
	96	7.6%	31.6%	60.8%	100.0%
	97	7.3%	28.7%	64.0%	100.0%
	98	7.0%	29.6%	63.4%	100.0%
	99	6.1%	29.3%	64.6%	100.0%
	00	6.3%	28.1%	65.6%	100.0%
	01	5.1%	27.9%	67.0%	100.0%
	02	5.0%	27.9%	67.2%	100.0%
	03	4.6%	27.7%	67.6%	100.0%
	04	5.4%	26.5%	68.1%	100.0%
05	6.2%	25.7%	68.1%	100.0%	

Fuente: Elaboración propia, con base a EHPM varios años.

Cuadro No. 13 Porcentajes de Participación de PEA Urbana por Sector de Ocupación según Sectores de Actividad Económica 1995 a 2005

Sectores Económicos		Sector Primario	Sector Secundario	Sector Terciario	Total
Sector Moderno	95	39.7%	57.7%	52.7%	53.4%
	96	35.2%	56.3%	54.3%	53.4%
	97	32.6%	54.2%	52.2%	51.3%
	98	42.1%	60.4%	51.3%	53.4%
	99	36.5%	57.2%	53.5%	53.5%
	00	41.5%	56.8%	51.4%	52.3%
	01	28.7%	54.4%	50.4%	50.4%
	02	25.6%	57.2%	49.4%	50.4%
	03	36.1%	57.5%	50.9%	52.1%
	04	28.8%	56.3%	49.5%	50.2%
Sector Informal	05	34.0%	46.7%	46.0%	47.3%
	95	60.3%	42.3%	47.3%	46.6%
	96	64.8%	43.7%	45.7%	46.6%
	97	67.4%	45.8%	47.8%	48.7%
	98	57.9%	39.6%	48.7%	46.6%
	99	63.5%	42.8%	46.5%	46.5%
	00	58.5%	43.2%	48.6%	47.7%
	01	71.3%	45.6%	49.6%	49.6%
	02	74.4%	42.8%	50.6%	49.6%
	03	63.9%	42.5%	49.1%	47.9%
Total	04	71.2%	43.7%	50.5%	49.8%
	05	64.0%	48.0%	50.4%	52.7%
	95	100.0%	100.0%	100.0%	100.0%
	96	100.0%	100.0%	100.0%	100.0%
	97	100.0%	100.0%	100.0%	100.0%
	98	100.0%	100.0%	100.0%	100.0%
	99	100.0%	100.0%	100.0%	100.0%
	00	100.0%	100.0%	100.0%	100.0%
	01	100.0%	100.0%	100.0%	100.0%
	02	100.0%	100.0%	100.0%	100.0%
03	100.0%	100.0%	100.0%	100.0%	
04	100.0%	100.0%	100.0%	100.0%	
05	100.0%	100.0%	100.0%	100.0%	

Fuente: Elaboración propia, con base a EHPM varios años.

**Cuadro No. 14 PEA Urbana por Sectores de Actividad Económica según Sectores de Ocupación
1995 a 2005**

Sectores Económicos		Sector Primario	Sector Secundario	Sector Terciario
Sector Moderno	95	36,190	225,949	372,671
	96	33,085	218,650	406,167
	97	29,955	195,475	419,494
	98	38,760	236,275	429,209
	99	30,181	229,118	471,722
	00	36,928	223,934	474,676
	01	21,235	222,368	494,075
	02	18,625	233,341	485,451
	03	25,637	245,236	530,195
	04	23,916	231,443	522,904
	05	33,510	191,314	499,565
Sector Informal	95	54,856	165,650	333,865
	96	60,852	169,768	342,431
	97	61,883	164,984	384,488
	98	53,338	154,828	407,300
	99	52,595	171,230	410,592
	00	51,974	170,529	448,173
	01	52,872	186,419	485,627
	02	54,078	174,698	498,228
	03	45,388	181,616	510,733
	04	59,268	179,531	533,608
	05	63,070	196,623	546,792
Total	95	91,046	391,599	706,536
	96	93,937	388,418	748,598
	97	91,838	360,459	803,982
	98	92,098	391,103	836,509
	99	82,776	400,348	882,314
	00	88,902	394,463	922,849
	01	74,107	408,787	979,702
	02	72,703	408,039	983,679
	03	71,025	426,852	1,040,928
	04	83,184	410,974	1,056,512
	05	96,580	387,937	1,046,357

Fuente: Elaboración propia, con base a EHPM varios años.

**Cuadro No. 15 Ocupados Urbanos por Sector de Ocupación según Condición de Ocupación
1995 a 2005**

Sector de Ocupación		Sector Moderno	Sector Informal	Total	
Ocupados	95	469,537	294,256	763,793	
	96	480,913	323,154	804,067	
	97	488,471	339,698	828,169	
	98	556,312	345,517	901,829	
	99	601,228	367,282	968,510	
	00	619,154	415,171	1,034,325	
	01	605,031	450,913	1,055,944	
	02	594,117	435,240	1,029,357	
	03	560,971	406,557	967,528	
	04	566,718	434,881	1,001,599	
	05	582,167	433,467	1,068,670	
		Ocupados Plenos			
	95		4,369	22,227	26,596
	96		5,963	30,501	36,464
	97		6,534	31,347	37,881
	98		7,785	36,459	44,244
	99		10,380	42,862	53,242
	00		7,771	43,777	51,548
	01		10,105	45,863	55,968
	02		12,682	50,781	63,463
	03		13,463	60,203	73,666
	04		13,849	60,086	73,935
	05		13,512	84,210	98,566
		Subempleados Visibles			
	95		119,786	211,576	331,362
	96		121,717	195,540	317,257
	97		101,368	213,816	315,184
	98		141,212	233,534	374,746
	99		119,413	224,273	343,686
	00		108,613	211,728	320,341
	01		122,542	228,142	350,684
	02		130,618	240,983	372,875
	03		226,634	270,977	497,691
	04		197,696	277,440	475,136
	05		128,710	288,808	426,385
		Subempleados Invisibles			
	95		593,692	528,059	1,121,751
	96		608,593	549,195	1,157,788
	97		596,373	584,861	1,181,234
	98		705,309	615,510	1,320,819
	99		731,021	634,417	1,365,438
	00		735,538	670,676	1,406,214
	01		737,678	724,918	1,462,596
	02		737,417	727,004	1,465,695
	03		801,068	737,737	1,538,885
04		778,263	772,407	1,550,670	
05		724,389	806,485	1,593,621	
	Total				

Fuente: Elaboración propia, con base a EHPM varios años.

**Cuadro No. 16 Porcentajes de Participación Ocupados Urbanos por Sector de Ocupación según
Condición de Actividad
1995 a 2005**

Sector de Ocupación		Sector Moderno	Sector Informal	Total
Ocupados	95	74.0%	53.1%	64.2%
	96	73.1%	56.4%	65.3%
	97	75.7%	55.6%	65.9%
	98	78.9%	56.1%	68.3%
	99	82.2%	57.9%	70.9%
	00	84.2%	61.9%	73.6%
	01	82.0%	62.2%	72.2%
	02	80.6%	59.9%	70.2%
	03	70.0%	55.1%	62.9%
	04	72.8%	56.3%	64.6%
	05	80.4%	53.7%	67.1%
	95	0.7%	4.0%	2.2%
	96	0.9%	5.3%	3.0%
	97	1.0%	5.1%	3.0%
	98	1.1%	5.9%	3.3%
	99	1.4%	6.8%	3.9%
	00	1.1%	6.5%	3.7%
	01	1.4%	6.3%	3.8%
	02	1.7%	7.0%	4.3%
	03	1.7%	8.2%	4.8%
	04	1.8%	7.8%	4.8%
	05	1.9%	10.4%	6.2%
	95	18.9%	38.2%	27.9%
	96	18.5%	34.1%	25.8%
	97	15.7%	35.0%	25.1%
	98	20.0%	37.9%	28.4%
	99	16.3%	35.4%	25.2%
	00	14.8%	31.6%	22.8%
	01	16.6%	31.5%	24.0%
	02	17.7%	33.1%	25.4%
	03	28.3%	36.7%	32.3%
	04	25.4%	35.9%	30.6%
	05	17.8%	35.8%	26.8%
	95	93.5%	95.3%	94.3%
	96	92.5%	95.8%	94.1%
97	92.5%	95.7%	94.0%	
98	100.0%	100.0%	100.0%	
99	100.0%	100.0%	100.0%	
00	100.0%	100.0%	100.0%	
01	100.0%	100.0%	100.0%	
02	100.0%	100.0%	100.0%	
03	100.0%	100.0%	100.0%	
04	100.0%	100.0%	100.0%	
05	100.0%	100.0%	100.0%	

Fuente: Elaboración propia, con base a EHPM varios años.

Cuadro No. 17 Porcentajes de Participación Ocupados Urbanos por Condición de Ocupación según Sector de Ocupación 1995 a 2005

Sector de Ocupación		Sector Moderno	Sector Informal	Total
Ocupados	95	61.5%	38.5%	100.0%
	96	59.8%	40.2%	100.0%
	97	59.0%	41.0%	100.0%
	98	61.7%	38.3%	100.0%
	99	62.1%	37.9%	100.0%
	00	59.9%	40.1%	100.0%
	01	57.3%	42.7%	100.0%
	02	57.7%	42.3%	100.0%
	03	58.0%	42.0%	100.0%
	04	56.6%	43.4%	100.0%
	05	54.5%	40.6%	100.0%
	95	16.4%	83.6%	100.0%
	96	16.4%	83.6%	100.0%
	97	17.2%	82.8%	100.0%
	98	17.6%	82.4%	100.0%
	99	19.5%	80.5%	100.0%
	00	15.1%	84.9%	100.0%
	01	18.1%	81.9%	100.0%
	02	20.0%	80.0%	100.0%
	03	18.3%	81.7%	100.0%
	04	18.7%	81.3%	100.0%
	05	13.7%	85.4%	100.0%
	95	36.1%	63.9%	100.0%
	96	38.4%	61.6%	100.0%
	97	32.2%	67.8%	100.0%
	98	37.7%	62.3%	100.0%
	99	34.7%	65.3%	100.0%
	00	33.9%	66.1%	100.0%
	01	34.9%	65.1%	100.0%
	02	35.0%	64.6%	100.0%
	03	45.5%	54.4%	100.0%
	04	41.6%	58.4%	100.0%
	05	30.2%	67.7%	100.0%
	95	52.9%	47.1%	100.0%
	96	52.6%	47.4%	100.0%
97	50.5%	49.5%	100.0%	
98	53.4%	46.6%	100.0%	
99	53.5%	46.5%	100.0%	
00	52.3%	47.7%	100.0%	
01	50.4%	49.6%	100.0%	
02	50.3%	49.6%	100.0%	
03	52.1%	47.9%	100.0%	
04	50.2%	49.8%	100.0%	
05	45.5%	50.6%	100.0%	
Desocupados	95	61.0%	39.0%	100.0%
	96	67.4%	32.6%	100.0%
	97	64.7%	35.3%	100.0%
	98	0.0%	0.0%	0.0%
	99	0.0%	0.0%	0.0%
	00	0.0%	0.0%	0.0%
	01	0.0%	0.0%	0.0%
	02	0.0%	0.0%	0.0%
	03	0.0%	0.0%	0.0%
	04	0.0%	0.0%	0.0%
05	0.0%	0.0%	0.0%	

Fuente: Elaboración propia, con base a EHPM varios años.

**Cuadro No. 18 Ocupados según Categoría de Ocupación
1995 a 2005**

Categoría de Ocupación	Años	Ocupados
Patrono	95	120,457
	96	104,696
	97	103,579
	98	72,140
	99	99,900
	00	125,035
	01	111,619
	02	111,050
	03	116,880
	04	108,228
	05	112,967
Cuenta propia	95	550,674
	96	570,997
	97	605,390
	98	605,710
	99	603,261
	00	684,665
	01	674,112
	02	727,718
	03	705,864
	04	707,226
	05	750,058
Familiar no remunerado	95	171,473
	96	202,940
	97	167,055
	98	3,394
	99	9,850
	00	8,707
	01	3,703
	02	1,020
	03	1,326
	04	1,977
	05	650
Cooperativista	95	7,059
	96	7,547
	97	4,764
	98	234,961
	99	190,659
	00	186,745
	01	276,523
	02	220,401
	03	223,372
	04	194,126
	05	269,818
Asalariado permanente	95	610,380
	96	621,101
	97	630,999
	98	828,214
	99	825,688
	00	841,023
	01	847,387
	02	853,353
	03	931,224
	04	931,184
	05	929,880

Fuente: Elaboración propia, con base a EHPM varios años.

**Cuadro No. 18 Ocupados según Categoría de Ocupación
1995 a 2005**

Categoría de Ocupación	Años	Ocupados
Asalariado temporal	95	420,244
	96	446,594
	97	456,078
	98	373,576
	99	423,270
	00	369,700
	01	421,452
	02	376,945
	03	417,022
	04	454,814
	05	419,289
Aprendiz	95	13,264
	96	9,273
	97	6,040
	98	9,035
	99	8,596
	00	5,454
	01	5,717
	02	6,204
	03	6,306
	04	4,303
Servicio domestico	95	77,709
	96	91,273
	97	90,221
	98	97,563
	99	111,282
	00	101,333
	01	115,205
	02	104,011
	03	117,788
	04	118,908
Otros	95	1,757
	96	2,029
	97	2,397
	98	2,827
	99	2,222
	00	4,149
	01	7,239
	02	2,649
	03	4,671
	04	5,129
Total	95	1,973,017
	96	2,056,450
	97	2,066,523
	98	2,227,471
	99	2,274,728
	00	2,326,811
	01	2,462,957
	02	2,403,351
	03	2,524,453
	04	2,525,895
05	2,606,358	

Fuente: Elaboración propia, con base a EHPM varios años.

**Cuadro No. 19 Porcentajes de Participación Ocupados
según Categoría de Ocupación
1995 a 2005**

Categoría de Ocupación	Años	Ocupados
Patrono	95	6.1%
	96	5.1%
	97	5.0%
	98	3.2%
	99	4.4%
	00	5.4%
	01	4.5%
	02	4.6%
	03	4.6%
	04	4.3%
	05	4.3%
Cuenta propia	95	27.9%
	96	27.8%
	97	29.3%
	98	27.2%
	99	26.5%
	00	29.4%
	01	27.4%
	02	30.3%
	03	28.0%
	04	28.0%
	05	28.8%
Familiar no remunerado	95	8.7%
	96	9.9%
	97	8.1%
	98	0.2%
	99	0.4%
	00	0.4%
	01	0.2%
	02	0.0%
	03	0.1%
	04	0.1%
	05	0.0%
Cooperativista	95	0.4%
	96	0.4%
	97	0.2%
	98	10.5%
	99	8.4%
	00	8.0%
	01	11.2%
	02	9.2%
	03	8.8%
	04	7.7%
	05	10.4%
Asalariado permanente	95	30.9%
	96	30.2%
	97	30.5%
	98	37.2%
	99	36.3%
	00	36.1%
	01	34.4%
	02	35.5%
	03	36.9%
	04	36.9%
	05	35.7%

Fuente: Elaboración propia, con base a EHPM varios años.

**Cuadro No. 19 Porcentajes de Participación Ocupados
según Categoría de Ocupación
1995 a 2005**

Categoría de Ocupación	Años	Ocupados
Asalariado temporal	95	21.3%
	96	21.7%
	97	22.1%
	98	16.8%
	99	18.6%
	00	15.9%
	01	17.1%
	02	15.7%
	03	16.5%
	04	18.0%
	05	16.1%
Aprendiz	95	0.7%
	96	0.5%
	97	0.3%
	98	0.4%
	99	0.4%
	00	0.2%
	01	0.2%
	02	0.3%
	03	0.2%
	04	0.2%
	05	0.2%
Servicio domestico	95	3.9%
	96	4.4%
	97	4.4%
	98	4.4%
	99	4.9%
	00	4.4%
	01	4.7%
	02	4.3%
	03	4.7%
	04	4.7%
	05	4.3%
Otros	95	0.1%
	96	0.1%
	97	0.1%
	98	0.1%
	99	0.1%
	00	0.2%
	01	0.3%
	02	0.1%
	03	0.2%
	04	0.2%
	05	0.2%
Total	95	100.0%
	96	100.0%
	97	100.0%
	98	100.0%
	99	100.0%
	00	100.0%
	01	100.0%
	02	100.0%
	03	100.0%
	04	100.0%
	05	100.0%

Fuente: Elaboración propia, con base a EHPM varios años.

ANEXO 2

**Cuadro No. 1 Asalariados por genero según Categorías de Salarios
1995 a 2005**

Categoría de Salarios	Años	Genero		Total
		Masculino	Femenino	Personas
		Personas	Personas	
Sin Salario	95	113,390	61,258	174,648
	96	129,877	68,101	197,978
	97	103,259	52,913	156,172
	98	139,664	91,835	231,499
	99	292,213	93,646	385,859
	00	303,914	85,106	389,020
	01	399,181	146,041	545,222
	02	389,543	129,595	519,138
	03	376,209	157,136	533,345
	04	322,902	125,623	448,525
	05	367,769	148,970	516,739
0 SMU ≥ a ≤ 2SMU	95	398,376	358,837	757,213
	96	750,793	575,481	1,326,274
	97	741,209	583,378	1,324,587
	98	734,345	607,275	1,341,620
	99	773,872	658,196	1,432,068
	00	770,519	674,750	1,445,269
	01	767,979	671,211	1,439,190
	02	738,683	699,984	1,438,667
	03	846,520	737,769	1,584,289
	04	903,934	734,523	1,638,457
	05	860,532	732,980	1,593,512
2 SMU > a ≤ 5 SMU	95	313,652	129,336	442,988
	96	165,300	95,972	261,272
	97	190,955	109,887	300,842
	98	212,135	131,214	343,349
	99	212,315	142,958	355,273
	00	226,619	150,631	377,250
	01	240,741	151,795	392,536
	02	217,528	153,138	370,666
	03	201,224	141,248	342,472
	04	217,996	148,713	366,709
05	240,786	184,461	425,247	

**Cuadro No. 1 Asalariados por genero según Categorías de Salarios
1995 a 2005**

Categoría de Salarios	Años	Genero		Total
		Masculino	Femenino	Personas
		Personas	Personas	
5 SMU > a ≤ 8 SMU	95	55,240	34,888	90,128
	96	23,816	7,574	31,390
	97	28,377	8,977	37,354
	98	29,997	10,876	40,873
	99	31,692	17,062	48,754
	00	36,906	19,944	56,850
	01	40,257	17,691	57,948
	02	37,617	17,806	55,423
	03	28,346	11,688	40,034
	04	29,701	17,229	46,930
	05	26,967	14,229	41,196
8 SMU > a ≤ 12 SMU	95	35,493	37,286	72,779
	96	9,440	1,822	11,262
	97	7,920	4,233	12,153
	98	9,410	2,825	12,235
	99	10,803	3,242	14,045
	00	11,893	5,310	17,203
	01	12,616	5,261	17,877
	02	9,863	4,856	14,719
	03	8,624	3,825	12,449
	04	10,937	4,278	15,215
	05	11,444	4,921	16,365
Más de 12 SMU	95	132,430	110,269	242,699
	96	4,992	1,440	6,432
	97	8,817	2,238	11,055
	98	9,482	3,244	12,726
	99	8,090	1,500	9,590
	00	6,192	3,256	9,448
	01	7,453	2,731	10,184
	02	11,186	2,986	14,172
	03	10,283	2,082	12,365
	04	8,517	2,010	10,527
	05	10,929	2,370	13,299
Total	95	1,048,581	731,874	1,780,455
	96	1,084,218	750,390	1,834,608
	97	1,080,537	761,626	1,842,163
	98	1,135,033	2,386,324	4,489,392
	99	1,328,985	916,604	2,245,589
	00	1,356,043	938,997	2,295,040
	01	1,468,227	994,730	2,462,957
	02	1,404,420	1,008,365	2,412,785
	03	1,471,206	1,053,748	2,524,954
	04	1,493,987	1,032,376	2,526,363
	05	1,518,427	1,087,931	2,606,358

Fuente: Elaboración propia con base a EHPM varios años.

**Cuadro No. 2 Porcentajes de Participación Asalariados por Genero
según Categorías de Salarios
1995 a 2005**

Categoría de Salarios	Años	Genero		Total
		Masculino	Femenino	Personas
		Personas	Personas	
Sin Salario	95	10.8%	8.4%	9.8%
	96	12.0%	9.1%	10.8%
	97	9.6%	6.9%	8.5%
	98	12.3%	10.8%	11.7%
	99	22.0%	10.2%	17.2%
	00	22.4%	9.1%	17.0%
	01	27.2%	14.7%	22.1%
	02	27.7%	12.9%	21.5%
	03	25.6%	14.9%	21.1%
	04	21.6%	12.2%	17.8%
	05	24.2%	13.7%	19.8%
	<i>Prom.</i>	19.6%	11.2%	
0 SMU ≥ a ≤ 2SMU	95	38.0%	49.0%	42.5%
	96	69.2%	76.7%	72.3%
	97	68.6%	76.6%	71.9%
	98	64.7%	71.7%	67.7%
	99	58.2%	71.8%	63.8%
	00	56.8%	71.9%	63.0%
	01	52.3%	67.5%	58.4%
	02	52.6%	69.4%	59.6%
	03	57.5%	70.0%	62.7%
	04	60.5%	71.1%	64.9%
	05	56.7%	67.4%	61.1%
	<i>Prom.</i>	57.7%	69.4%	
2 SMU > a ≤ 5 SMU	95	29.9%	17.7%	24.9%
	96	15.2%	12.8%	14.2%
	97	17.7%	14.4%	16.3%
	98	18.7%	15.5%	17.3%
	99	16.0%	15.6%	15.8%
	00	16.7%	16.0%	16.4%
	01	16.4%	15.3%	15.9%
	02	15.5%	15.2%	15.4%
	03	13.7%	13.4%	13.6%
	04	14.6%	14.4%	14.5%
	05	15.9%	17.0%	16.3%
	<i>Prom.</i>	17.3%	15.2%	

**Cuadro No. 2 Porcentajes de Participación Asalariados por Genero
según Categorías de Salarios
1995 a 2005**

Categoría de Salarios	Años	Genero		Total
		Masculino	Femenino	Personas
		Personas	Personas	
5 SMU > a ≤ 8 SMU	95	5.3%	4.8%	5.1%
	96	2.2%	1.0%	1.7%
	97	2.6%	1.2%	2.0%
	98	2.6%	1.3%	2.1%
	99	2.4%	1.9%	2.2%
	00	2.7%	2.1%	2.5%
	01	2.7%	1.8%	2.4%
	02	2.7%	1.8%	2.3%
	03	1.9%	1.1%	1.6%
	04	2.0%	1.7%	1.9%
	05	1.8%	1.3%	1.6%
	<i>Prom.</i>	<i>2.6%</i>	<i>1.8%</i>	
8 SMU > a ≤ 12 SMU	95	3.4%	5.1%	4.1%
	96	0.9%	0.2%	0.6%
	97	0.7%	0.6%	0.7%
	98	0.8%	0.3%	0.6%
	99	0.8%	0.4%	0.6%
	00	0.9%	0.6%	0.7%
	01	0.9%	0.5%	0.7%
	02	0.7%	0.5%	0.6%
	03	0.6%	0.4%	0.5%
	04	0.7%	0.4%	0.6%
	05	0.8%	0.5%	0.6%
	<i>Prom.</i>	<i>1.0%</i>	<i>0.9%</i>	
Más de 12 SMU	95	12.6%	15.1%	13.6%
	96	0.5%	0.2%	0.4%
	97	0.8%	0.3%	0.6%
	98	0.8%	0.4%	0.6%
	99	0.6%	0.2%	0.4%
	00	0.5%	0.3%	0.4%
	01	0.5%	0.3%	0.4%
	02	0.8%	0.3%	0.6%
	03	0.7%	0.2%	0.5%
	04	0.6%	0.2%	0.4%
	05	0.7%	0.2%	0.5%
	<i>Prom.</i>	<i>1.7%</i>	<i>1.6%</i>	
Total	95	100.0%	100.0%	100.0%
	96	100.0%	100.0%	100.0%
	97	100.0%	100.0%	100.0%
	98	100.0%	100.0%	100.0%
	99	100.0%	100.0%	100.0%
	00	100.0%	100.0%	100.0%
	01	100.0%	100.0%	100.0%
	02	100.0%	100.0%	100.0%
	03	100.0%	100.0%	100.0%
	04	100.0%	100.0%	100.0%
05	100.0%	100.0%	100.0%	

Fuente: Elaboración propia con base a EHPM varios años.

**Cuadro No. 3 Porcentajes de Participación Asalariados por Categoría de Salarios
según Género
1995 a 2005**

Categoría de Salarios por género		Genero		Total
		Masculino	Femenino	Personas
		Personas	Personas	
Sin Salario	95	64.9%	35.1%	100.0%
	96	65.6%	34.4%	100.0%
	97	66.1%	33.9%	100.0%
	98	60.3%	39.7%	100.0%
	99	75.7%	24.3%	100.0%
	00	78.1%	21.9%	100.0%
	01	73.2%	26.8%	100.0%
	02	75.0%	25.0%	100.0%
	03	70.5%	29.5%	100.0%
	04	72.0%	28.0%	100.0%
	05	71.2%	28.8%	100.0%
	<i>Prom.</i>	70.3%	29.7%	
0 SMU ≥ a ≤ 2SMU	95	52.6%	47.4%	100.0%
	96	56.6%	43.4%	100.0%
	97	56.0%	44.0%	100.0%
	98	54.7%	45.3%	100.0%
	99	54.0%	46.0%	100.0%
	00	53.3%	46.7%	100.0%
	01	53.4%	46.6%	100.0%
	02	51.3%	48.7%	100.0%
	03	53.4%	46.6%	100.0%
	04	55.2%	44.8%	100.0%
	05	54.0%	46.0%	100.0%
	<i>Prom.</i>	54.1%	45.9%	
2 SMU > a ≤ 5 SMU	95	70.8%	29.2%	100.0%
	96	63.3%	36.7%	100.0%
	97	63.5%	36.5%	100.0%
	98	61.8%	38.2%	100.0%
	99	59.8%	40.2%	100.0%
	00	60.1%	39.9%	100.0%
	01	61.3%	38.7%	100.0%
	02	58.7%	41.3%	100.0%
	03	58.8%	41.2%	100.0%
	04	59.4%	40.6%	100.0%
	05	56.6%	43.4%	100.0%
	<i>Prom.</i>	61.3%	38.7%	

Cuadro No. 3 Porcentajes de Participación Asalariados por Categoría de Salarios según Género 1995 a 2005

Categoría de Salarios por genero		Genero		Total
		Masculino Personas	Femenino Personas	Personas
5 SMU > a ≤ 8 SMU	95	61.3%	38.7%	100.0%
	96	75.9%	24.1%	100.0%
	97	76.0%	24.0%	100.0%
	98	73.4%	26.6%	100.0%
	99	65.0%	35.0%	100.0%
	00	64.9%	35.1%	100.0%
	01	69.5%	30.5%	100.0%
	02	67.9%	32.1%	100.0%
	03	70.8%	29.2%	100.0%
	04	63.3%	36.7%	100.0%
	05	65.5%	34.5%	100.0%
	<i>Prom.</i>	68.5%	31.5%	
8 SMU > a ≤ 12 SMU	95	48.8%	51.2%	100.0%
	96	83.8%	16.2%	100.0%
	97	65.2%	34.8%	100.0%
	98	76.9%	23.1%	100.0%
	99	76.9%	23.1%	100.0%
	00	69.1%	30.9%	100.0%
	01	70.6%	29.4%	100.0%
	02	67.0%	33.0%	100.0%
	03	69.3%	30.7%	100.0%
	04	71.9%	28.1%	100.0%
	05	69.9%	30.1%	100.0%
	<i>Prom.</i>	69.9%	30.1%	
Más de 12 SMU	95	54.6%	45.4%	100.0%
	96	77.6%	22.4%	100.0%
	97	79.8%	20.2%	100.0%
	98	74.5%	25.5%	100.0%
	99	84.4%	15.6%	100.0%
	00	65.5%	34.5%	100.0%
	01	73.2%	26.8%	100.0%
	02	78.9%	21.1%	100.0%
	03	83.2%	16.8%	100.0%
	04	80.9%	19.1%	100.0%
	05	82.2%	17.8%	100.0%
	<i>Prom.</i>	75.9%	24.1%	
Total	95	58.9%	41.1%	100.0%
	96	59.1%	40.9%	100.0%
	97	58.7%	41.3%	100.0%
	98	57.3%	42.7%	100.0%
	99	59.2%	40.8%	100.0%
	00	59.1%	40.9%	100.0%
	01	59.6%	40.4%	100.0%
	02	58.2%	41.8%	100.0%
	03	58.3%	41.7%	100.0%
	04	59.1%	40.9%	100.0%
	05	58.3%	41.7%	100.0%
	<i>Prom.</i>	58.7%	41.3%	

Fuente: Elaboración propia con base a EHPM varios años.

**Cuadro No. 4 Asalariados por Categorías de Educación según Categorías de Salario
1995 a 2005**

Categoría de Salarios		Ninguno	De 1 a 3 Años	De 4 a 6 Años	De 7 a 9 Años	De 10 a 13 Años	Más de 13 Años	Total
		Personas	Personas	Personas	Personas	Personas	Personas	Personas
Sin Salario	95	39,197	30,546	32,642	17,423	10,350	2,285	132,443
	96	35,099	36,470	33,985	19,424	13,083	2,553	140,614
	97	22,124	29,885	34,110	19,743	11,421	1,645	118,928
	98	548,679	673,672	699,015	410,601	322,007	84,615	2,738,589
	99	107,157	101,398	91,574	48,351	28,374	9,005	385,859
	00	110,870	102,110	90,221	46,703	28,243	10,926	389,073
	01	120,809	124,258	125,962	75,710	66,690	31,576	545,005
	02	118,701	114,056	107,498	70,848	66,955	41,080	519,138
	03	97,087	96,327	113,761	82,165	84,957	59,048	533,345
	04	81,219	88,330	94,874	70,450	68,716	44,936	448,525
	05	102,382	123,707	123,471	81,208	59,144	26,827	516,739
0 SMU ≥ a ≤ 2SMU	95	135,317	133,543	167,205	112,320	109,673	35,608	693,666
	96	261,122	264,349	314,427	219,468	159,214	28,709	1,247,289
	97	270,894	274,414	317,061	211,365	157,930	24,958	1,256,622
	98	232,454	262,686	322,081	257,705	221,044	45,650	1,341,620
	99	254,193	275,944	352,740	268,384	232,121	48,639	1,432,021
	00	259,238	273,534	353,845	273,568	233,521	53,162	1,446,868
	01	245,628	265,673	353,747	280,064	246,689	47,287	1,439,088
	02	226,097	255,777	348,450	283,983	264,208	60,152	1,438,667
	03	246,644	267,845	402,394	329,922	284,829	52,655	1,584,289
	04	246,635	285,978	377,835	335,147	326,533	66,329	1,638,457
	05	233,948	268,160	380,490	335,305	302,654	72,955	1,593,512
2 SMU > a ≤ 5 SMU	95	53,648	67,560	87,081	68,259	77,462	60,577	414,587
	96	8,001	18,403	34,567	34,418	76,612	65,592	237,593
	97	9,025	16,958	34,529	45,737	89,002	79,264	274,515
	98	12,852	24,200	46,129	51,991	108,976	99,201	343,349
	99	11,304	22,449	46,799	46,806	111,511	116,404	355,273
	00	15,205	23,430	50,553	58,693	112,023	117,740	377,644
	01	12,116	24,651	54,577	61,412	119,590	120,190	392,536
	02	14,648	25,324	47,974	52,585	111,673	118,462	370,666
	03	10,538	16,070	38,000	48,589	103,127	126,148	342,472
	04	12,172	26,807	46,924	51,527	102,238	127,041	366,709
	05	9,333	24,880	39,319	58,714	120,798	172,203	425,247

**Cuadro No. 4 Asalariados por Categorías de Educación según Categorías de Salario
1995 a 2005**

Categoría de Salarios		Ninguno	De 1 a 3 Años	De 4 a 6 Años	De 7 a 9 Años	De 10 a 13 Años	Más de 13 Años	Total
		Personas	Personas	Personas	Personas	Personas	Personas	Personas
5 SMU > a ≤ 8 SMU	95	14,831	13,542	20,821	14,481	10,914	10,438	85,027
	96	392	1,303	3,087	2,717	6,560	14,952	29,011
	97	608	1,386	3,077	3,187	9,217	18,103	35,578
	98	1,321	2,501	4,931	3,289	8,092	20,739	40,873
	99	1,159	2,656	3,782	4,114	11,394	25,649	48,754
	00	1,271	3,051	4,452	5,073	11,882	31,121	56,850
	01	2,018	2,722	4,502	4,261	14,298	30,147	57,948
	02	1,004	2,825	3,815	5,434	14,044	28,301	55,423
	03	873	2,440	3,859	3,484	9,159	20,219	40,034
	04	1,186	2,780	4,699	6,483	8,457	23,325	46,930
8 SMU > a ≤ 12 SMU	05	795	1,550	2,361	3,734	9,269	23,487	41,196
	95	18,202	16,523	15,213	9,034	6,989	4,753	70,714
	96	215	736	723	579	2,696	6,202	11,151
	97	0.00	282	866	1,030	2,774	6,313	11,265
	98	456	895	1,265	870	3,011	5,738	12,235
	99	399	335	1,826	589	2,023	8,873	14,045
	00	200	606	978	1,627	5,323	8,469	17,203
	01	352	1,059	1,528	1,118	3,698	10,122	17,877
	02	1,093	1,805	1,403	586	3,479	6,353	14,719
	03	119	618	749	1,228	2,583	7,152	12,449
Más de 12 SMU	04	155	896	3,464	2,368	2,174	6,158	15,215
	05	556	1,260	2,177	2,140	4,087	6,145	16,365
	95	53,848	59,538	65,199	34,666	18,018	6,797	238,066
	96	187	527	300	682	2,020	2,103	5,819
	97	0.00	418	711	577	1,364	7,985	11,055
	98	60	689	1,173	978	2,815	7,011	12,726
	99	141	201	879	1,354	1,731	5,284	9,590
	00	395	718	588	810	2,142	4,795	9,448
	01	320	797	874	852	1,166	6,175	10,184
	02	597	1,036	1,244	1,029	1,743	8,523	14,172
Total	03	153	324	1,167	1,400	2,560	6,761	12,365
	04	784	502	902	446	2,525	5,368	10,527
	05	424	455	1,305	1,510	1,616	7,989	13,299
	95	315,043	321,252	388,161	256,183	233,406	120,458	1,634,503
	96	305,016	321,788	387,089	277,288	260,185	120,111	1,671,477
	97	302,651	323,343	390,354	281,639	271,708	138,268	1,707,963
	98	795,822	964,643	1,074,594	725,434	665,945	262,954	4,489,392
	99	374,353	402,983	497,600	369,598	387,154	213,854	2,245,542
	00	387,179	403,449	500,637	386,474	393,134	226,213	2,297,086
	01	381,243	419,160	541,190	423,417	452,131	245,497	2,462,638
02	362,140	400,823	510,384	414,465	462,102	262,871	2,412,785	
03	355,414	383,624	559,930	466,788	487,215	271,983	2,524,954	
04	342,151	405,293	528,698	466,421	510,643	273,157	2,526,363	
05	347,438	420,012	549,123	482,611	497,568	309,606	2,606,358	

Fuente: Elaboración propia con base a EHPM varios años.

**Cuadro No. 5 Porcentajes de Participación Asalariados por Categoría de Educación según Categoría de Salario
1995 a 2005**

Categoría de Salarios		Ninguno	De 1 a 3 Años	De 4 a 6 Años	De 7 a 9 Años	De 10 a 13 Años	Más de 13 Años	Total
		Personas	Personas	Personas	Personas	Personas	Personas	Personas
Sin Salario	95	12.4%	9.5%	8.4%	6.8%	4.4%	1.9%	8.1%
	96	11.5%	11.3%	8.8%	7.0%	5.0%	2.1%	8.4%
	97	7.3%	9.2%	8.7%	7.0%	4.2%	1.2%	7.0%
	98	68.9%	69.8%	65.0%	56.6%	48.4%	32.2%	61.0%
	99	28.6%	25.2%	18.4%	13.1%	7.3%	4.2%	17.2%
	00	28.6%	25.3%	18.0%	12.1%	7.2%	4.8%	16.9%
	01	31.7%	29.6%	23.3%	17.9%	14.8%	12.9%	22.1%
	02	32.8%	28.5%	21.1%	17.1%	14.5%	15.6%	21.5%
	03	27.3%	25.1%	20.3%	17.6%	17.4%	21.7%	21.1%
	04	23.7%	21.8%	17.9%	15.1%	13.5%	16.5%	17.8%
	05	29.5%	29.5%	22.5%	16.8%	11.9%	8.7%	19.8%
	Prom.	27.5%	25.9%	21.1%	17.0%	13.5%	11.1%	20.1%
0 SMU ≥ a ≤ 2SMU	95	43.0%	41.6%	43.1%	43.8%	47.0%	29.6%	42.4%
	96	85.6%	82.2%	81.2%	79.1%	61.2%	23.9%	74.6%
	97	89.5%	84.9%	81.2%	75.0%	58.1%	18.1%	73.6%
	98	29.2%	27.2%	30.0%	35.5%	33.2%	17.4%	29.9%
	99	67.9%	68.5%	70.9%	72.6%	60.0%	22.7%	63.8%
	00	67.0%	67.8%	70.7%	70.8%	59.4%	23.5%	63.0%
	01	64.4%	63.4%	65.4%	66.1%	54.6%	19.3%	58.4%
	02	62.4%	63.8%	68.3%	68.5%	57.2%	22.9%	59.6%
	03	69.4%	69.8%	71.9%	70.7%	58.5%	19.4%	62.7%
	04	72.1%	70.6%	71.5%	71.9%	63.9%	24.3%	64.9%
	05	67.3%	63.8%	69.3%	69.5%	60.8%	23.6%	61.1%
	Prom.	65.3%	64.0%	65.8%	65.8%	55.8%	22.2%	59.5%
2 SMU > a ≤ 5 SMU	95	17.0%	21.0%	22.4%	26.6%	33.2%	50.3%	25.4%
	96	2.6%	5.7%	8.9%	12.4%	29.4%	54.6%	14.2%
	97	3.0%	5.2%	8.8%	16.2%	32.8%	57.3%	16.1%
	98	1.6%	2.5%	4.3%	7.2%	16.4%	37.7%	7.6%
	99	3.0%	5.6%	9.4%	12.7%	28.8%	54.4%	15.8%
	00	3.9%	5.8%	10.1%	15.2%	28.5%	52.0%	16.4%
	01	3.2%	5.9%	10.1%	14.5%	26.5%	49.0%	15.9%
	02	4.0%	6.3%	9.4%	12.7%	24.2%	45.1%	15.4%
	03	3.0%	4.2%	6.8%	10.4%	21.2%	46.4%	13.6%
	04	3.6%	6.6%	8.9%	11.0%	20.0%	46.5%	14.5%
	05	2.7%	5.9%	7.2%	12.2%	24.3%	55.6%	16.3%
	Prom.	4.3%	6.8%	9.7%	13.7%	25.9%	49.9%	15.6%

**Cuadro No. 5 Porcentajes de Participación Asalariados por Categoría de Educación según Categoría de Salario
1995 a 2005**

Categoría de Salarios		Ninguno	De 1 a 3 Años	De 4 a 6 Años	De 7 a 9 Años	De 10 a 13 Años	Más de 13 Años	Total
		Personas	Personas	Personas	Personas	Personas	Personas	Personas
5 SMU > a ≤ 8 SMU	95	4.7%	4.2%	5.4%	5.7%	4.7%	8.7%	5.2%
	96	0.1%	0.4%	0.8%	1.0%	2.5%	12.4%	1.7%
	97	0.2%	0.4%	0.8%	1.1%	3.4%	13.1%	2.1%
	98	0.2%	0.3%	0.5%	0.5%	1.2%	7.9%	0.9%
	99	0.3%	0.7%	0.8%	1.1%	2.9%	12.0%	2.2%
	00	0.3%	0.8%	0.9%	1.3%	3.0%	13.8%	2.5%
	01	0.5%	0.6%	0.8%	1.0%	3.2%	12.3%	2.4%
	02	0.3%	0.7%	0.7%	1.3%	3.0%	10.8%	2.3%
	03	0.2%	0.6%	0.7%	0.7%	1.9%	7.4%	1.6%
	04	0.3%	0.7%	0.9%	1.4%	1.7%	8.5%	1.9%
	05	0.2%	0.4%	0.4%	0.8%	1.9%	7.6%	1.6%
	<i>Prom.</i>	0.7%	0.9%	1.1%	1.4%	2.7%	10.4%	2.2%
8 SMU > a ≤ 12 SMU	95	5.8%	5.1%	3.9%	3.5%	3.0%	3.9%	4.3%
	96	0.1%	0.2%	0.2%	0.2%	1.0%	5.2%	0.7%
	97	0.00	0.1%	0.2%	0.4%	1.0%	4.6%	0.7%
	98	0.1%	0.1%	0.1%	0.1%	0.5%	2.2%	0.3%
	99	0.1%	0.1%	0.4%	0.2%	0.5%	4.1%	0.6%
	00	0.1%	0.2%	0.2%	0.4%	1.4%	3.7%	0.7%
	01	0.1%	0.3%	0.3%	0.3%	0.8%	4.1%	0.7%
	02	0.3%	0.5%	0.3%	0.1%	0.8%	2.4%	0.6%
	03	0.0%	0.2%	0.1%	0.3%	0.5%	2.6%	0.5%
	04	0.0%	0.2%	0.7%	0.5%	0.4%	2.3%	0.6%
	05	0.2%	0.3%	0.4%	0.4%	0.8%	2.0%	0.6%
	<i>Prom.</i>	0.6%	0.7%	0.6%	0.6%	1.0%	3.4%	0.9%
Más de 12 SMU	95	17.1%	18.5%	16.8%	13.5%	7.7%	5.6%	14.6%
	96	0.1%	0.2%	0.1%	0.2%	0.8%	1.8%	0.3%
	97	0.00	0.1%	0.2%	0.2%	0.5%	5.8%	0.6%
	98	0.0%	0.1%	0.1%	0.1%	0.4%	2.7%	0.3%
	99	0.0%	0.0%	0.2%	0.4%	0.4%	2.5%	0.4%
	00	0.1%	0.2%	0.1%	0.2%	0.5%	2.1%	0.4%
	01	0.1%	0.2%	0.2%	0.2%	0.3%	2.5%	0.4%
	02	0.2%	0.3%	0.2%	0.2%	0.4%	3.2%	0.6%
	03	0.0%	0.1%	0.2%	0.3%	0.5%	2.5%	0.5%
	04	0.2%	0.1%	0.2%	0.1%	0.5%	2.0%	0.4%
	05	0.1%	0.1%	0.2%	0.3%	0.3%	2.6%	0.5%
	<i>Prom.</i>	1.6%	1.8%	1.7%	1.4%	1.1%	3.0%	1.7%
Total	95	100.0%	100.0%	100.0%	100.0%	100.0%	100.0%	100.0%
	96	100.0%	100.0%	100.0%	100.0%	100.0%	100.0%	100.0%
	97	100.0%	100.0%	100.0%	100.0%	100.0%	100.0%	100.0%
	98	100.0%	100.0%	100.0%	100.0%	100.0%	100.0%	100.0%
	99	100.0%	100.0%	100.0%	100.0%	100.0%	100.0%	100.0%
	00	100.0%	100.0%	100.0%	100.0%	100.0%	100.0%	100.0%
	01	100.0%	100.0%	100.0%	100.0%	100.0%	100.0%	100.0%
	02	100.0%	100.0%	100.0%	100.0%	100.0%	100.0%	100.0%
	03	100.0%	100.0%	100.0%	100.0%	100.0%	100.0%	100.0%
	04	100.0%	100.0%	100.0%	100.0%	100.0%	100.0%	100.0%
	05	100.0%	100.0%	100.0%	100.0%	100.0%	100.0%	100.0%
	<i>Prom.</i>	100.0%	100.0%	100.0%	100.0%	100.0%	100.0%	100.0%

Fuente: Elaboración propia con base a EHPM varios años.

Cuadro No. 6 Porcentajes de Participación por Categorías de Salario según Categoría de Educación

Categoría de Salarios	Ninguno	De 1 a 3 Años	De 4 a 6 Años	De 7 a 9 Años	De 10 a 13 Años	Más de 13 Años	Total	
Sin Salario	95	29.6%	23.1%	24.6%	13.2%	7.8%	1.7%	100.0%
	96	25.0%	25.9%	24.2%	13.8%	9.3%	1.8%	100.0%
	97	18.6%	25.1%	28.7%	16.6%	9.6%	1.4%	100.0%
	98	20.0%	24.6%	25.5%	15.0%	11.8%	3.1%	100.0%
	99	27.8%	26.3%	23.7%	12.5%	7.4%	2.3%	100.0%
	00	28.5%	26.2%	23.2%	12.0%	7.3%	2.8%	100.0%
	01	22.2%	22.8%	23.1%	13.9%	12.2%	5.8%	100.0%
	02	22.9%	22.0%	20.7%	13.6%	12.9%	7.9%	100.0%
	03	18.2%	18.1%	21.3%	15.4%	15.9%	11.1%	100.0%
	04	18.1%	19.7%	21.2%	15.7%	15.3%	10.0%	100.0%
	05	19.8%	23.9%	23.9%	15.7%	11.4%	5.2%	100.0%
	<i>Prom.</i>	22.8%	23.4%	23.6%	14.3%	11.0%	4.8%	100.0%
0 SMU ≥ a ≤ 2SMU	95	19.5%	19.3%	24.1%	16.2%	15.8%	5.1%	100.0%
	96	20.9%	21.2%	25.2%	17.6%	12.8%	2.3%	100.0%
	97	21.6%	21.8%	25.2%	16.8%	12.6%	2.0%	100.0%
	98	17.3%	19.6%	24.0%	19.2%	16.5%	3.4%	100.0%
	99	17.8%	19.3%	24.6%	18.7%	16.2%	3.4%	100.0%
	00	17.9%	18.9%	24.5%	18.9%	16.1%	3.7%	100.0%
	01	17.1%	18.5%	24.6%	19.5%	17.1%	3.3%	100.0%
	02	15.7%	17.8%	24.2%	19.7%	18.4%	4.2%	100.0%
	03	15.6%	16.9%	25.4%	20.8%	18.0%	3.3%	100.0%
	04	15.1%	17.5%	23.1%	20.5%	19.9%	4.0%	100.0%
	05	14.7%	16.8%	23.9%	21.0%	19.0%	4.6%	100.0%
	<i>Prom.</i>	17.6%	18.9%	24.4%	19.0%	16.6%	3.6%	100.0%
2 SMU > a ≤ 5 SMU	95	12.9%	16.3%	21.0%	16.5%	18.7%	14.6%	100.0%
	96	3.4%	7.7%	14.5%	14.5%	32.2%	27.6%	100.0%
	97	3.3%	6.2%	12.6%	16.7%	32.4%	28.9%	100.0%
	98	3.7%	7.0%	13.4%	15.1%	31.7%	28.9%	100.0%
	99	3.2%	6.3%	13.2%	13.2%	31.4%	32.8%	100.0%
	00	4.0%	6.2%	13.4%	15.5%	29.7%	31.2%	100.0%
	01	3.1%	6.3%	13.9%	15.6%	30.5%	30.6%	100.0%
	02	4.0%	6.8%	12.9%	14.2%	30.1%	32.0%	100.0%
	03	3.1%	4.7%	11.1%	14.2%	30.1%	36.8%	100.0%
	04	3.3%	7.3%	12.8%	14.1%	27.9%	34.6%	100.0%
	05	2.2%	5.9%	9.2%	13.8%	28.4%	40.5%	100.0%
	<i>Prom.</i>	4.2%	7.3%	13.5%	14.8%	29.4%	30.8%	100.0%

Cuadro No. 6 Porcentajes de Participación por Categorías de Salario según Categoría de Educación

Categoría de Salarios	Categoría de Educación							Total
	Ninguno	De 1 a 3 Años	De 4 a 6 Años	De 7 a 9 Años	De 10 a 13 Años	Más de 13 Años		
5 SMU > a ≤ 8 SMU	95	17.4%	15.9%	24.5%	17.0%	12.8%	12.3%	100.0%
	96	1.4%	4.5%	10.6%	9.4%	22.6%	51.5%	100.0%
	97	1.7%	3.9%	8.6%	9.0%	25.9%	50.9%	100.0%
	98	3.2%	6.1%	12.1%	8.0%	19.8%	50.7%	100.0%
	99	2.4%	5.4%	7.8%	8.4%	23.4%	52.6%	100.0%
	00	2.2%	5.4%	7.8%	8.9%	20.9%	54.7%	100.0%
	01	3.5%	4.7%	7.8%	7.4%	24.7%	52.0%	100.0%
	02	1.8%	5.1%	6.9%	9.8%	25.3%	51.1%	100.0%
	03	2.2%	6.1%	9.6%	8.7%	22.9%	50.5%	100.0%
	04	2.5%	5.9%	10.0%	13.8%	18.0%	49.7%	100.0%
	05	1.9%	3.8%	5.7%	9.1%	22.5%	57.0%	100.0%
<i>Prom.</i>	3.7%	6.1%	10.1%	10.0%	21.7%	48.5%	100.0%	
8 SMU > a ≤ 12 SMU	95	25.7%	23.4%	21.5%	12.8%	9.9%	6.7%	100.0%
	96	1.9%	6.6%	6.5%	5.2%	24.2%	55.6%	100.0%
	97	0.00	2.5%	7.7%	9.1%	24.6%	56.0%	100.0%
	98	3.7%	7.3%	10.3%	7.1%	24.6%	46.9%	100.0%
	99	2.8%	2.4%	13.0%	4.2%	14.4%	63.2%	100.0%
	00	1.2%	3.5%	5.7%	9.5%	30.9%	49.2%	100.0%
	01	2.0%	5.9%	8.5%	6.3%	20.7%	56.6%	100.0%
	02	7.4%	12.3%	9.5%	4.0%	23.6%	43.2%	100.0%
	03	1.0%	5.0%	6.0%	9.9%	20.7%	57.5%	100.0%
	04	1.0%	5.9%	22.8%	15.6%	14.3%	40.5%	100.0%
	05	3.4%	7.7%	13.3%	13.1%	25.0%	37.5%	100.0%
<i>Prom.</i>	4.6%	7.5%	11.4%	8.8%	21.2%	46.6%	100.0%	
Más de 12 SMU	95	22.6%	25.0%	27.4%	14.6%	7.6%	2.9%	100.0%
	96	3.2%	9.1%	5.2%	11.7%	34.7%	36.1%	100.0%
	97	0.00	3.8%	6.4%	5.2%	12.3%	72.2%	100.0%
	98	0.5%	5.4%	9.2%	7.7%	22.1%	55.1%	100.0%
	99	1.5%	2.1%	9.2%	14.1%	18.1%	55.1%	100.0%
	00	4.2%	7.6%	6.2%	8.6%	22.7%	50.8%	100.0%
	01	3.1%	7.8%	8.6%	8.4%	11.4%	60.6%	100.0%
	02	4.2%	7.3%	8.8%	7.3%	12.3%	60.1%	100.0%
	03	1.2%	2.6%	9.4%	11.3%	20.7%	54.7%	100.0%
	04	7.4%	4.8%	8.6%	4.2%	24.0%	51.0%	100.0%
	05	3.2%	3.4%	9.8%	11.4%	12.2%	60.1%	100.0%
<i>Prom.</i>	4.7%	7.2%	9.9%	9.5%	18.0%	50.8%	100.0%	
Total	95	19.3%	19.7%	23.7%	15.7%	14.3%	7.4%	100.0%
	96	18.2%	19.3%	23.2%	16.6%	15.6%	7.2%	100.0%
	97	17.7%	18.9%	22.9%	16.5%	15.9%	8.1%	100.0%
	98	17.7%	21.5%	23.9%	16.2%	14.8%	5.9%	100.0%
	99	16.7%	17.9%	22.2%	16.5%	17.2%	9.5%	100.0%
	00	16.9%	17.6%	21.8%	16.8%	17.1%	9.8%	100.0%
	01	15.5%	17.0%	22.0%	17.2%	18.4%	10.0%	100.0%
	02	15.0%	16.6%	21.2%	17.2%	19.2%	10.9%	100.0%
	03	14.1%	15.2%	22.2%	18.5%	19.3%	10.8%	100.0%
	04	13.5%	16.0%	20.9%	18.5%	20.2%	10.8%	100.0%
	05	13.3%	16.1%	21.1%	18.5%	19.1%	11.9%	100.0%
<i>Prom.</i>	16.2%	17.8%	22.3%	17.1%	17.4%	9.3%	100.0%	

Fuente: Elaboración propia con base a EHPM varios años.

**Cuadro No. 7 Asalariados por Sectores y Ramas de Actividad Económica según Categorías de Salarios
1995 a 2005**

SECTORES ECONÓMICOS Y CATEGORÍAS	Años	Sector Primario		Sector Secundario			
		Categorías Ramas Económicas	Total	Categorías Ramas Económicas			Total
		Agricultura		Minería	Industria	Construcción	
Sin Salario	95	106,064	106,064	0.00	22,434	1,208	23,642
	96	120,104	120,104	0.00	27,748	1,339	29,087
	97	95,245	95,245	0.00	17,880	401	18,281
	98	351,018	351,018	273	63,440	29,550	93,263
	99	271,223	271,223	0.00	32,764	2,524	35,288
	00	285,209	285,209	56	32,133	1,837	34,026
	01	333,603	333,603	340	53,511	5,463	59,314
	02	302,529	302,529	0.00	42,006	8,011	50,017
	03	256,984	256,984	0.00	57,961	13,502	71,463
	04	235,332	235,332	0.00	44,972	9,773	54,745
	05	301,018	301,018	0.00	44,144	5,013	49,157
0 SMU ≥ a ≤ 2SMU	95	159,422	159,422	163	160,842	40,981	201,986
	96	252,210	252,210	1,522	295,099	112,958	409,579
	97	250,100	250,100	1,549	263,777	113,682	379,008
	98	233,158	233,158	1,524	309,248	96,166	406,938
	99	225,528	225,528	1,688	327,240	104,720	433,648
	00	212,407	212,407	1,249	333,661	90,171	425,081
	01	202,400	202,400	2,320	316,087	98,634	417,041
	02	166,492	166,492	3,333	328,774	99,468	431,575
	03	200,484	200,484	1,666	340,055	127,255	468,976
	04	242,676	242,676	1,426	329,714	132,739	463,879
	05	220,818	220,818	2,112	310,386	118,852	431,350
2 SMU > a ≤ 5 SMU	95	48,955	48,955	879	116,819	61,066	178,764
	96	2,140	2,140	215	35,593	15,469	51,277
	97	1,968	1,968	133	35,655	18,067	53,855
	98	8,362	8,362	250	52,326	19,278	71,854
	99	4,132	4,132	91	50,306	16,908	67,305
	00	4,523	4,523	59	53,369	19,209	72,637
	01	3,537	3,537	377	54,908	23,674	78,959
	02	4,134	4,134	189	51,016	24,917	76,122
	03	4,235	4,235	133	38,245	18,016	56,394
	04	3,880	3,880	311	39,146	16,771	56,228
	05	3,782	3,782	306	54,997	20,230	75,533

Cuadro No. 7 Asalariados por Sectores y Ramas de Actividad Económica según Categorías de Salarios 1995 a 2005

SECTORES ECONÓMICOS Y CATEGORÍAS	Años	Sector Primario		Sector Secundario			
		Categorías Ramas Económicas	Total	Categorías Ramas Económicas			Total
		Agricultura		Minería	Industria	Construcción	
5 SMU > a ≤ 8 SMU	95	3,960	3,960	0.00	25,835	9,440	35,275
	96	215	215	0.00	4,881	1,044	5,925
	97	1,286	1,286	0.00	5,361	1,987	7,348
	98	650	650	70	7,239	441	7,750
	99	787	787	0.00	6,341	3,170	9,511
	00	1,131	1,131	72	6,770	3,350	10,192
	01	1,123	1,123	0.00	5,527	3,287	8,814
	02	1,053	1,053	0.00	7,392	3,241	10,633
	03	519	519	73	7,629	2,114	9,816
	04	883	883	90	4,345	2,115	6,550
05	306	306	0.00	6,434	1,774	8,208	
8 SMU > a ≤ 12 SMU	95	5,656	5,656	0.00	18,438	2,544	20,982
	96	136	136	0.00	2,377	815	3,192
	97	0.00	0.00	0.00	1,958	1,110	3,068
	98	70	70	0.00	2,991	530	3,521
	99	80	80	0.00	2,445	790	3,235
	00	72	72	0.00	1,767	1,191	2,958
	01	0.00	0.00	0.00	2,510	1,197	3,707
	02	199	199	0.00	2,673	116	2,789
	03	162	162	337	2,458	781	3,576
	04	16	16	0.00	2,771	1,320	4,091
05	597	597	0.00	3,173	753	3,926	
Más de 12 SMU	95	27,818	27,818	0.00	33,065	14,092	47,157
	96	212	212	0.00	857	215	1,072
	97	0.00	0.00	0.00	2,271	666	2,937
	98	134	134	0.00	3,547	734	4,281
	99	47	47	0.00	1,445	253	1,698
	00	41	41	97	1,863	53	2,013
	01	75	75	0.00	885	752	1,637
	02	0.00	0.00	0.00	2,156	493	2,649
	03	51	51	0.00	1,671	991	2,662
	04	342	342	0.00	2,470	37	2,507
05	0.00	0.00	96	1,390	189	1,675	
Total	95	351,875	351,875	1,042	377,433	129,331	507,806
	96	375,017	375,017	1,737	366,555	131,840	500,132
	97	348,599	348,599	1,682	326,902	135,913	464,497
	98	593,392	593,392	2,117	438,791	146,699	587,607
	99	501,797	501,797	1,779	420,541	128,365	550,685
	00	503,383	503,383	1,533	429,563	115,811	546,907
	01	540,738	540,738	3,037	433,428	133,007	569,472
	02	474,407	474,407	3,522	434,017	136,246	573,785
	03	462,435	462,435	2,209	448,019	162,659	612,887
	04	483,129	483,129	1,827	423,418	162,755	588,000
05	526,521	526,521	2,514	420,524	146,811	569,849	

**Cuadro No. 7 Asalariados por Sectores y Ramas de Actividad Económica según Categorías de Salarios
1995 a 2005**

SECTORES ECONÓMICOS Y CATEGORÍAS	Años	Sector Terciario					
		Categorías Ramas Económicas					Total
		Electricidad, Gas y Agua	Comercio, Restaurantes y Hoteles	Transporte y Comunicaciones	Intermediarios Financieros	Otros Servicios	
Sin Salario	95	0,00	41,072	863	0,00	3,007	44,942
	96	0,00	44,665	1,907	0,00	2,215	48,787
	97	0,00	39,505	1,037	0,00	2,104	42,646
	98	1,307	111,395	11,495	2,959	40,524	167,680
	99	0,00	69,724	2,414	0,00	7,210	79,348
	00	0,00	62,718	2,173	0,00	5,147	70,038
	01	787	109,171	5,855	3,832	32,660	152,305
	02	844	101,602	7,978	5,134	41,600	157,158
	03	848	124,241	12,206	5,226	61,876	204,397
	04	690	104,874	6,351	4,233	41,832	157,980
	05	0,00	134,591	6,575	97	25,301	166,564
0 SMU ≥ a ≤ 2SMU	95	3,422	123,895	16,446	6,828	245,214	395,805
	96	3,280	296,923	53,825	10,282	300,175	664,485
	97	5,730	338,417	53,135	7,844	290,353	695,479
	98	4,095	320,543	50,661	11,970	313,724	700,993
	99	4,038	359,650	58,062	12,175	338,967	772,892
	00	3,851	386,217	62,067	11,182	346,469	809,786
	01	4,170	396,203	62,405	10,751	346,220	819,749
	02	4,311	413,126	59,770	9,788	353,605	840,600
	03	2,406	448,392	68,589	8,907	386,535	914,829
	04	3,829	452,796	70,084	6,822	398,371	931,902
	05	2,611	460,486	75,327	8,798	394,122	941,344
2 SMU > a ≤ 5 SMU	95	3,464	70,535	19,924	11,331	110,015	215,269
	96	3,926	56,166	30,708	9,116	107,939	207,855
	97	7,508	61,804	34,307	12,091	129,309	245,019
	98	4,054	71,776	31,412	10,399	144,937	262,578
	99	3,206	75,265	31,322	10,839	163,204	283,836
	00	3,267	80,790	33,586	11,317	171,524	300,484
	01	3,519	86,367	35,182	11,778	173,194	310,040
	02	4,488	84,885	27,823	9,612	163,602	290,410
	03	2,650	73,595	24,761	10,558	170,279	281,843
	04	4,188	92,375	41,787	8,501	159,750	306,601
	05	4,256	91,254	32,673	13,867	203,882	345,932

**Cuadro No. 7 Asalariados por Sectores y Ramas de Actividad Económica según Categorías de Salarios
1995 a 2005**

SECTORES ECONÓMICOS Y CATEGORÍAS	Años	Sector Terciario					Total
		Categorías Ramas Económicas					
		Electricidad, Gas y Agua	Comercio, Restaurantes y Hoteles	Transporte y Comunicaciones	Intermediarios Financieros	Otros Servicios	
5 SMU > a ≤ 8 SMU	95	441	30,298	5,808	2,078	12,268	50,893
	96	645	8,000	2,733	1,791	12,081	25,250
	97	1,554	7,898	4,440	3,000	11,828	28,720
	98	389	13,103	2,736	3,276	12,969	32,473
	99	378	13,321	5,675	3,012	16,070	38,456
	00	1,259	13,593	6,948	2,581	21,146	45,527
	01	1,867	14,644	6,787	4,115	20,598	48,011
	02	663	13,619	5,802	3,397	20,256	43,737
	03	343	10,763	4,829	1,339	12,425	29,699
	04	1,318	14,626	5,598	873	17,082	39,497
	05	448	10,393	2,793	2,087	16,961	32,682
8 SMU > a ≤ 12 SMU	95	0.00	30,845	2,808	373	12,115	46,141
	96	0.00	2,518	685	54	4,677	7,934
	97	278	2,719	837	2,577	2,674	9,085
	98	44	3,311	1,037	1,221	3,031	8,644
	99	48	4,272	1,412	786	4,212	10,730
	00	85	6,834	2,001	494	4,759	14,173
	01	528	5,983	2,832	1,271	3,556	14,170
	02	141	5,654	1,396	1,029	3,511	11,731
	03	0.00	3,806	1,459	283	3,163	8,711
	04	294	4,575	2,226	248	3,765	11,108
	05	0.00	3,821	2,523	1,304	4,194	11,842
Más de 12 SMU	95	112	110,435	35,975	960	20,242	167,724
	96	0.00	2,213	954	559	1,422	5,148
	97	0.00	3,244	748	444	3,682	8,118
	98	69	4,243	873	125	3,001	8,311
	99	181	4,455	589	909	1,711	7,845
	00	53	4,036	1,384	282	1,639	7,394
	01	0.00	3,260	1,209	902	3,101	8,472
	02	256	6,465	833	656	3,313	11,523
	03	0.00	5,024	2,031	305	2,292	9,652
	04	0.00	3,549	1,105	80	2,944	7,678
05	0.00	6,158	977	836	3,653	11,624	
Total	95	7,439	407,080	81,824	21,570	402,861	920,774
	96	7,851	410,485	90,812	21,802	428,509	959,459
	97	15,070	453,587	94,504	25,956	439,950	1,029,067
	98	9,958	524,371	98,214	29,950	518,186	1,180,679
	99	7,851	526,687	99,474	27,721	531,374	1,193,107
	00	8,515	554,188	108,159	25,856	550,684	1,247,402
	01	10,871	615,628	114,270	32,649	579,329	1,352,747
	02	10,703	625,351	103,602	29,616	585,887	1,355,159
	03	6,247	665,821	113,875	26,618	636,570	1,449,131
	04	10,319	672,795	127,151	20,757	623,744	1,454,766
05	7,315	706,703	120,868	26,989	648,113	1,509,988	

Fuente: Elaboración propia con base a EHPM varios años.

Cuadro No. 8 Porcentajes de Participación de Asalariados por Sectores y Ramas de Actividad Económica según Categoría de Salarios 1995 a 2005

SECTORES ECONÓMICOS Y CATEGORÍAS	Años	Sector Primario		Sector Secundario			
		Categorías Ramas Económicas	Total	Categorías Ramas Económicas			Total
		Agricultura		Minería	Industria	Construcción	
Sin Salario	95	30.1%	30.1%	0.00	5.9%	0.9%	4.7%
	96	32.0%	32.0%	0.00	7.6%	1.0%	5.8%
	97	27.3%	27.3%	0.00	5.5%	0.3%	3.9%
	98	59.2%	59.2%	12.9%	14.5%	20.1%	15.9%
	99	54.1%	54.1%	0.00	7.8%	2.0%	6.4%
	00	56.7%	56.7%	3.7%	7.5%	1.6%	6.2%
	01	61.7%	61.7%	11.2%	12.3%	4.1%	10.4%
	02	63.8%	63.8%	0.00	9.7%	5.9%	8.7%
	03	55.6%	55.6%	0.00	12.9%	8.3%	11.7%
	04	48.7%	48.7%	0.00	10.6%	6.0%	9.3%
	05	57.2%	57.2%	0.00	10.5%	3.4%	8.6%
0 SMU ≥ a ≤ 2SMU	95	45.3%	45.3%	15.6%	42.6%	31.7%	39.8%
	96	67.3%	67.3%	87.6%	80.5%	85.7%	81.9%
	97	71.7%	71.7%	92.1%	80.7%	83.6%	81.6%
	98	39.3%	39.3%	72.0%	70.5%	65.6%	69.3%
	99	44.9%	44.9%	94.9%	77.8%	81.6%	78.7%
	00	42.2%	42.2%	81.5%	77.7%	77.9%	77.7%
	01	37.4%	37.4%	76.4%	72.9%	74.2%	73.2%
	02	35.1%	35.1%	94.6%	75.8%	73.0%	75.2%
	03	43.4%	43.4%	75.4%	75.9%	78.2%	76.5%
	04	50.2%	50.2%	78.1%	77.9%	81.6%	78.9%
	05	41.9%	41.9%	84.0%	73.8%	81.0%	75.7%
2 SMU > a ≤ 5 SMU	95	13.9%	13.9%	84.4%	31.0%	47.2%	35.2%
	96	0.6%	0.6%	12.4%	9.7%	11.7%	10.3%
	97	0.6%	0.6%	7.9%	10.9%	13.3%	11.6%
	98	1.4%	1.4%	11.8%	11.9%	13.1%	12.2%
	99	0.8%	0.8%	5.1%	12.0%	13.2%	12.2%
	00	0.9%	0.9%	3.8%	12.4%	16.6%	13.3%
	01	0.7%	0.7%	12.4%	12.7%	17.8%	13.9%
	02	0.9%	0.9%	5.4%	11.8%	18.3%	13.3%
	03	0.9%	0.9%	6.0%	8.5%	11.1%	9.2%
	04	0.8%	0.8%	17.0%	9.2%	10.3%	9.6%
	05	0.7%	0.7%	12.2%	13.1%	13.8%	13.3%

Cuadro No. 8 Porcentajes de Participación de Asalariados por Sectores y Ramas de Actividad Económica según Categoría de Salarios 1995 a 2005

SECTORES ECONÓMICOS Y CATEGORÍAS	Años	Sector Terciario					
		Categorías Ramas Económicas					Total
		Electricidad, Gas y Agua	Comercio, Restaurantes y Hoteles	Transporte y Comunicaciones	Intermediarios Financieros	Otros Servicios	
Sin Salario	95	0.00	10.1%	1.1%	0.00	0.7%	4.9%
	96	0.00	10.9%	2.1%	0.00	0.5%	5.1%
	97	0.00	8.7%	1.1%	0.00	0.5%	4.1%
	98	13.1%	21.2%	11.7%	9.9%	7.8%	14.2%
	99	0.00	13.2%	2.4%	0.00	1.4%	6.7%
	00	0.00	11.3%	2.0%	0.00	0.9%	5.6%
	01	7.2%	17.7%	5.1%	11.7%	5.6%	11.3%
	02	7.9%	16.2%	7.7%	17.3%	7.1%	11.6%
	03	13.6%	18.7%	10.7%	19.6%	9.7%	14.1%
	04	6.7%	15.6%	5.0%	20.4%	6.7%	10.9%
	05	0.00	19.0%	5.4%	0.4%	3.9%	11.0%
0 SMU ≥ a ≤ 2SMU	95	46.0%	30.4%	20.1%	31.7%	60.9%	43.0%
	96	41.8%	72.3%	59.3%	47.2%	70.1%	69.3%
	97	38.0%	74.6%	56.2%	30.2%	66.0%	67.6%
	98	41.1%	61.1%	51.6%	40.0%	60.5%	59.4%
	99	51.4%	68.3%	58.4%	43.9%	63.8%	64.8%
	00	45.2%	69.7%	57.4%	43.2%	62.9%	64.9%
	01	38.4%	64.4%	54.6%	32.9%	59.8%	60.6%
	02	40.3%	66.1%	57.7%	33.0%	60.4%	62.0%
	03	38.5%	67.3%	60.2%	33.5%	60.7%	63.1%
	04	37.1%	67.3%	55.1%	32.9%	63.9%	64.1%
	05	35.7%	65.2%	62.3%	32.6%	60.8%	62.3%
2 SMU > a ≤ 5 SMU	95	46.6%	17.3%	24.3%	52.5%	27.3%	23.4%
	96	50.0%	13.7%	33.8%	41.8%	25.2%	21.7%
	97	49.8%	13.6%	36.3%	46.6%	29.4%	23.8%
	98	40.7%	13.7%	32.0%	34.7%	28.0%	22.2%
	99	40.8%	14.3%	31.5%	39.1%	30.7%	23.8%
	00	38.4%	14.6%	31.1%	43.8%	31.1%	24.1%
	01	32.4%	14.0%	30.8%	36.1%	29.9%	22.9%
	02	41.9%	13.6%	26.9%	32.5%	27.9%	21.4%
	03	42.4%	11.1%	21.7%	39.7%	26.7%	19.4%
	04	40.6%	13.7%	32.9%	41.0%	25.6%	21.1%
	05	58.2%	12.9%	27.0%	51.4%	31.5%	22.9%

Cuadro No. 8 Porcentajes de Participación de Asalariados por Sectores y Ramas de Actividad Económica según Categoría de Salarios 1995 a 2005

SECTORES ECONÓMICOS Y CATEGORÍAS	Años	Sector Terciario					Total
		Categorías Ramas Económicas					
		Electricidad, Gas y Agua	Comercio, Restaurantes y Hoteles	Transporte y Comunicaciones	Intermediarios Financieros	Otros Servicios	
5 SMU > a ≤ 8 SMU	95	5.9%	7.4%	7.1%	9.6%	3.0%	5.5%
	96	8.2%	1.9%	3.0%	8.2%	2.8%	2.6%
	97	10.3%	1.7%	4.7%	11.6%	2.7%	2.8%
	98	3.9%	2.5%	2.8%	10.9%	2.5%	2.8%
	99	4.8%	2.5%	5.7%	10.9%	3.0%	3.2%
	00	14.8%	2.5%	6.4%	10.0%	3.8%	3.6%
	01	17.2%	2.4%	5.9%	12.6%	3.6%	3.5%
	02	6.2%	2.2%	5.6%	11.5%	3.5%	3.2%
	03	5.5%	1.6%	4.2%	5.0%	2.0%	2.0%
	04	12.8%	2.2%	4.4%	4.2%	2.7%	2.7%
05	6.1%	1.5%	2.3%	7.7%	2.6%	2.2%	
8 SMU > a ≤ 12 SMU	95	0.00	7.6%	3.4%	1.7%	3.0%	5.0%
	96	0.00	0.6%	0.8%	0.2%	1.1%	0.8%
	97	1.8%	0.6%	0.9%	9.9%	0.6%	0.9%
	98	0.4%	0.6%	1.1%	4.1%	0.6%	0.7%
	99	0.6%	0.8%	1.4%	2.8%	0.8%	0.9%
	00	1.0%	1.2%	1.9%	1.9%	0.9%	1.1%
	01	4.9%	1.0%	2.5%	3.9%	0.6%	1.0%
	02	1.3%	0.9%	1.3%	3.5%	0.6%	0.9%
	03	0.00	0.6%	1.3%	1.1%	0.5%	0.6%
	04	2.8%	0.7%	1.8%	1.2%	0.6%	0.8%
05	0.00	0.5%	2.1%	4.8%	0.6%	0.8%	
Más de 12 SMU	95	1.5%	27.1%	44.0%	4.5%	5.0%	18.2%
	96	0.00	0.5%	1.1%	2.6%	0.3%	0.5%
	97	0.00	0.7%	0.8%	1.7%	0.8%	0.8%
	98	0.7%	0.8%	0.9%	0.4%	0.6%	0.7%
	99	2.3%	0.8%	0.6%	3.3%	0.3%	0.7%
	00	0.6%	0.7%	1.3%	1.1%	0.3%	0.6%
	01	0.00	0.5%	1.1%	2.8%	0.5%	0.6%
	02	2.4%	1.0%	0.8%	2.2%	0.6%	0.9%
	03	0.00	0.8%	1.8%	1.1%	0.4%	0.7%
	04	0.00	0.5%	0.9%	0.4%	0.5%	0.5%
05	0.00	0.9%	0.8%	3.1%	0.6%	0.8%	
Total	95	100.0%	100.0%	100.0%	100.0%	100.0%	100.0%
	96	100.0%	100.0%	100.0%	100.0%	100.0%	100.0%
	97	100.0%	100.0%	100.0%	100.0%	100.0%	100.0%
	98	100.0%	100.0%	100.0%	100.0%	100.0%	100.0%
	99	100.0%	100.0%	100.0%	100.0%	100.0%	100.0%
	00	100.0%	100.0%	100.0%	100.0%	100.0%	100.0%
	01	100.0%	100.0%	100.0%	100.0%	100.0%	100.0%
	02	100.0%	100.0%	100.0%	100.0%	100.0%	100.0%
	03	100.0%	100.0%	100.0%	100.0%	100.0%	100.0%
	04	100.0%	100.0%	100.0%	100.0%	100.0%	100.0%
05	100.0%	100.0%	100.0%	100.0%	100.0%	100.0%	

Fuente: Elaboración propia con base a EHPM varios años.

Cuadro No. 9 Participación de Asalariados por Categoría de Salarios según Sectores y Ramas de Actividad Económica 1995 a 2005

SECTORES ECONÓMICOS Y CATEGORÍAS	Años	Sector Primario		Sector Secundario			
		Categorías Ramas Económicas	Total	Categorías Ramas Económicas			Total
		Agricultura		Minería	Industria	Construcción	
Sin Salario	95	60.7%	60.7%	0.00	12.8%	0.7%	13.5%
	96	60.7%	60.7%	0.00	14.0%	0.7%	14.7%
	97	61.0%	61.0%	0.00	11.4%	0.3%	11.7%
	98	57.4%	57.4%	0.0%	10.4%	4.8%	15.2%
	99	70.3%	70.3%	0.00	8.5%	0.7%	9.1%
	00	73.3%	73.3%	0.0%	8.3%	0.5%	8.7%
	01	61.2%	61.2%	0.1%	9.8%	1.0%	10.9%
	02	59.4%	59.4%	0.00	8.2%	1.6%	9.8%
	03	48.2%	48.2%	0.00	10.9%	2.5%	13.4%
	04	52.5%	52.5%	0.00	10.0%	2.2%	12.2%
	05	58.3%	58.3%	0.00	8.5%	1.0%	9.5%
	<i>Prom.</i>	<i>60.3%</i>	<i>60.3%</i>	<i>0.0%</i>	<i>10.3%</i>	<i>1.4%</i>	<i>11.7%</i>
0 SMU ≥ a ≤ 2SMU	95	21.1%	21.1%	0.0%	21.2%	5.4%	26.7%
	96	19.0%	19.0%	0.1%	22.3%	8.5%	30.9%
	97	18.9%	18.9%	0.1%	19.9%	8.6%	28.6%
	98	17.4%	17.4%	0.1%	23.1%	7.2%	30.3%
	99	15.7%	15.7%	0.1%	22.9%	7.3%	30.3%
	00	14.7%	14.7%	0.1%	23.1%	6.2%	29.4%
	01	14.1%	14.1%	0.2%	22.0%	6.9%	29.0%
	02	11.6%	11.6%	0.2%	22.9%	6.9%	30.0%
	03	12.7%	12.7%	0.1%	21.5%	8.0%	29.6%
	04	14.8%	14.8%	0.1%	20.1%	8.1%	28.3%
	05	13.9%	13.9%	0.1%	19.5%	7.5%	27.1%
	<i>Prom.</i>	<i>15.8%</i>	<i>15.8%</i>	<i>0.1%</i>	<i>21.7%</i>	<i>7.3%</i>	<i>29.1%</i>
2 SMU > a ≤ 5 SMU	95	11.1%	11.1%	0.2%	26.4%	13.8%	40.4%
	96	0.8%	0.8%	0.1%	13.6%	5.9%	19.6%
	97	0.7%	0.7%	0.0%	11.9%	6.0%	17.9%
	98	2.4%	2.4%	0.1%	15.3%	5.6%	21.0%
	99	1.2%	1.2%	0.0%	14.2%	4.8%	18.9%
	00	1.2%	1.2%	0.0%	14.1%	5.1%	19.2%
	01	0.9%	0.9%	0.1%	14.0%	6.0%	20.1%
	02	1.1%	1.1%	0.1%	13.8%	6.7%	20.5%
	03	1.2%	1.2%	0.0%	11.2%	5.3%	16.5%
	04	1.1%	1.1%	0.1%	10.7%	4.6%	15.3%
	05	0.9%	0.9%	0.1%	12.9%	4.8%	17.8%
	<i>Prom.</i>	<i>2.0%</i>	<i>2.0%</i>	<i>0.1%</i>	<i>14.4%</i>	<i>6.2%</i>	<i>20.7%</i>

Cuadro No. 9 Participación de Asalariados por Categoría de Salarios según Sectores y Ramas de Actividad Económica 1995 a 2005

SECTORES ECONÓMICOS Y CATEGORÍAS	Años	Sector Primario		Sector Secundario			Total
		Categorías Ramas Económicas	Total	Categorías Ramas Económicas			
		Agricultura		Minería	Industria	Construcción	
5 SMU > a ≤ 8 SMU	95	4.4%	4.4%	0.00	28.7%	10.5%	39.1%
	96	0.7%	0.7%	0.00	15.5%	3.3%	18.9%
	97	3.4%	3.4%	0.00	14.4%	5.3%	19.7%
	98	1.6%	1.6%	0.2%	17.7%	1.1%	19.0%
	99	1.6%	1.6%	0.00	13.0%	6.5%	19.5%
	00	2.0%	2.0%	0.1%	11.9%	5.9%	17.9%
	01	1.9%	1.9%	0.00	9.5%	5.7%	15.2%
	02	1.9%	1.9%	0.00	13.3%	5.8%	19.2%
	03	1.3%	1.3%	0.2%	19.1%	5.3%	24.5%
	04	1.9%	1.9%	0.2%	9.3%	4.5%	14.0%
05	0.7%	0.7%	0.00	15.6%	4.3%	19.9%	
	<i>Prom.</i>	<i>2.0%</i>	<i>2.0%</i>	<i>0.1%</i>	<i>15.3%</i>	<i>5.3%</i>	<i>20.6%</i>
8 SMU > a ≤ 12 SMU	95	7.8%	7.8%	0.00	25.3%	3.5%	28.8%
	96	1.2%	1.2%	0.00	21.1%	7.2%	28.3%
	97	0.00	0.00	0.00	16.1%	9.1%	25.2%
	98	0.6%	0.6%	0.00	24.4%	4.3%	28.8%
	99	0.6%	0.6%	0.00	17.4%	5.6%	23.0%
	00	0.4%	0.4%	0.00	10.3%	6.9%	17.2%
	01	0.00	0.00	0.00	14.0%	6.7%	20.7%
	02	1.4%	1.4%	0.00	18.2%	0.8%	18.9%
	03	1.3%	1.3%	2.7%	19.7%	6.3%	28.7%
	04	0.1%	0.1%	0.00	18.2%	8.7%	26.9%
05	3.6%	3.6%	0.00	19.4%	4.6%	24.0%	
	<i>Prom.</i>	<i>1.5%</i>	<i>1.5%</i>	<i>0.2%</i>	<i>18.6%</i>	<i>5.8%</i>	<i>24.6%</i>
Más de 12SMU	95	11.5%	11.5%	0.00	13.6%	5.8%	19.4%
	96	3.3%	3.3%	0.00	13.3%	3.3%	16.7%
	97	0.00	0.00	0.00	20.5%	6.0%	26.6%
	98	1.1%	1.1%	0.00	27.9%	5.8%	33.6%
	99	0.5%	0.5%	0.00	15.1%	2.6%	17.7%
	00	0.4%	0.4%	1.0%	19.7%	0.6%	21.3%
	01	0.7%	0.7%	0.00	8.7%	7.4%	16.1%
	02	0.00	0.00	0.00	15.2%	3.5%	18.7%
	03	0.4%	0.4%	0.00	13.5%	8.0%	21.5%
	04	3.2%	3.2%	0.00	23.5%	0.4%	23.8%
05	0.00	0.00	0.7%	10.5%	1.4%	12.6%	
	<i>Prom.</i>	<i>1.9%</i>	<i>1.9%</i>	<i>0.2%</i>	<i>16.5%</i>	<i>4.1%</i>	<i>20.7%</i>
Total	95	19.8%	19.8%	0.1%	21.2%	7.3%	28.5%
	96	20.4%	20.4%	0.1%	20.0%	7.2%	27.3%
	97	18.9%	18.9%	0.1%	17.7%	7.4%	25.2%
	98	25.1%	25.1%	0.1%	18.6%	6.2%	24.9%
	99	22.3%	22.3%	0.1%	18.7%	5.7%	24.5%
	00	21.9%	21.9%	0.1%	18.7%	5.0%	23.8%
	01	22.0%	22.0%	0.1%	17.6%	5.4%	23.1%
	02	19.7%	19.7%	0.1%	18.1%	5.7%	23.9%
	03	18.3%	18.3%	0.1%	17.7%	6.4%	24.3%
	04	19.1%	19.1%	0.1%	16.8%	6.4%	23.3%
05	20.2%	20.2%	0.1%	16.1%	5.6%	21.9%	
	<i>Prom.</i>	<i>20.7%</i>	<i>20.7%</i>	<i>0.1%</i>	<i>18.3%</i>	<i>6.2%</i>	<i>24.6%</i>

**Cuadro No. 9 Participación de Asalariados por Categoría de Salarios según Sectores y Ramas de Actividad Económica
1995 a 2005**

SECTORES ECONÓMICOS Y CATEGORÍAS	Años	Sector Terciario					Total	Total
		Categorías Ramas Económicas						
		Electricidad. Gas y Agua	Comercio, Restaurantes y Hoteles	Transporte y Comunicacione s	Intermediarios Financieros	Otros Servicios		
Sin Salario	95	0.00	23.5%	0.5%	0.00	1.7%	25.7%	100.0%
	96	0.00	22.6%	1.0%	0.00	1.1%	24.6%	100.0%
	97	0.00	25.3%	0.7%	0.00	1.3%	27.3%	100.0%
	98	0.2%	18.2%	1.9%	0.5%	6.6%	27.4%	100.0%
	99	0.00	18.1%	0.6%	0.00	1.9%	20.6%	100.0%
	00	0.00	16.1%	0.6%	0.00	1.3%	18.0%	100.0%
	01	0.1%	20.0%	1.1%	0.7%	6.0%	27.9%	100.0%
	02	0.2%	19.9%	1.6%	1.0%	8.2%	30.8%	100.0%
	03	0.2%	23.3%	2.3%	1.0%	11.6%	38.4%	100.0%
	04	0.2%	23.4%	1.4%	0.9%	9.3%	35.3%	100.0%
	05	0.00	26.0%	1.3%	0.0%	4.9%	32.2%	100.0%
	<i>Prom.</i>	<i>0.1%</i>	<i>21.5%</i>	<i>1.2%</i>	<i>0.4%</i>	<i>4.9%</i>	<i>28.0%</i>	<i>100.0%</i>
0 SMU ≥ a ≤ 2SMU	95	0.5%	16.4%	2.2%	0.9%	32.4%	52.3%	100.0%
	96	0.2%	22.4%	4.1%	0.8%	22.6%	50.1%	100.0%
	97	0.4%	25.5%	4.0%	0.6%	21.9%	52.5%	100.0%
	98	0.3%	23.9%	3.8%	0.9%	23.4%	52.3%	100.0%
	99	0.3%	25.1%	4.1%	0.9%	23.7%	54.0%	100.0%
	00	0.3%	26.7%	4.3%	0.8%	23.9%	56.0%	100.0%
	01	0.3%	27.5%	4.3%	0.7%	24.1%	57.0%	100.0%
	02	0.3%	28.7%	4.2%	0.7%	24.6%	58.4%	100.0%
	03	0.2%	28.3%	4.3%	0.6%	24.4%	57.7%	100.0%
	04	0.2%	27.6%	4.3%	0.4%	24.3%	56.9%	100.0%
	05	0.2%	28.9%	4.7%	0.6%	24.7%	59.1%	100.0%
	<i>Prom.</i>	<i>0.3%</i>	<i>25.6%</i>	<i>4.0%</i>	<i>0.7%</i>	<i>24.5%</i>	<i>55.1%</i>	<i>100.0%</i>
2 SMU > a ≤ 5 SMU	95	0.8%	15.9%	4.5%	2.6%	24.8%	48.6%	100.0%
	96	1.5%	21.5%	11.8%	3.5%	41.3%	79.6%	100.0%
	97	2.5%	20.5%	11.4%	4.0%	43.0%	81.4%	100.0%
	98	1.2%	20.9%	9.2%	3.0%	42.3%	76.6%	100.0%
	99	0.9%	21.2%	8.8%	3.1%	45.9%	79.9%	100.0%
	00	0.9%	21.4%	8.9%	3.0%	45.4%	79.6%	100.0%
	01	0.9%	22.0%	9.0%	3.0%	44.1%	79.0%	100.0%
	02	1.2%	22.9%	7.5%	2.6%	44.1%	78.3%	100.0%
	03	0.8%	21.5%	7.2%	3.1%	49.7%	82.3%	100.0%
	04	1.1%	25.2%	11.4%	2.3%	43.6%	83.6%	100.0%
	05	1.0%	21.5%	7.7%	3.3%	47.9%	81.3%	100.0%
	<i>Prom.</i>	<i>1.2%</i>	<i>21.3%</i>	<i>8.8%</i>	<i>3.0%</i>	<i>42.9%</i>	<i>77.3%</i>	<i>100.0%</i>

**Cuadro No. 9 Participación de Asalariados por Categoría de Salarios según Sectores y Ramas de Actividad Económica
1995 a 2005**

SECTORES ECONÓMICOS Y CATEGORÍAS	Años	Sector Terciario						
		Categorías Ramas Económicas					Total	Total
		Electricidad, Gas y Agua	Comercio, Restaurantes y Hoteles	Transporte y Comunicaciones	Intermediarios Financieros	Otros Servicios		
5 SMU > a ≤ 8 SMU	95	0.5%	33.6%	6.4%	2.3%	13.6%	56.5%	100.0%
	96	2.1%	25.5%	8.7%	5.7%	38.5%	80.4%	100.0%
	97	4.2%	21.1%	11.9%	8.0%	31.7%	76.9%	100.0%
	98	1.0%	32.1%	6.7%	8.0%	31.7%	79.4%	100.0%
	99	0.8%	27.3%	11.6%	6.2%	33.0%	78.9%	100.0%
	00	2.2%	23.9%	12.2%	4.5%	37.2%	80.1%	100.0%
	01	3.2%	25.3%	11.7%	7.1%	35.5%	82.9%	100.0%
	02	1.2%	24.6%	10.5%	6.1%	36.5%	78.9%	100.0%
	03	0.9%	26.9%	12.1%	3.3%	31.0%	74.2%	100.0%
	04	2.8%	31.2%	11.9%	1.9%	36.4%	84.2%	100.0%
	05	1.1%	25.2%	6.8%	5.1%	41.2%	79.3%	100.0%
<i>Prom.</i>	<i>1.8%</i>	<i>27.0%</i>	<i>10.0%</i>	<i>5.3%</i>	<i>33.3%</i>	<i>77.4%</i>	<i>100.0%</i>	
8 SMU > a ≤ 12 SMU	95	0.00	42.4%	3.9%	0.5%	16.6%	63.4%	100.0%
	96	0.00	22.4%	6.1%	0.5%	41.5%	70.4%	100.0%
	97	2.3%	22.4%	6.9%	21.2%	22.0%	74.8%	100.0%
	98	0.4%	27.1%	8.5%	10.0%	24.8%	70.6%	100.0%
	99	0.3%	30.4%	10.1%	5.6%	30.0%	76.4%	100.0%
	00	0.5%	39.7%	11.6%	2.9%	27.7%	82.4%	100.0%
	01	3.0%	33.5%	15.8%	7.1%	19.9%	79.3%	100.0%
	02	1.0%	38.4%	9.5%	7.0%	23.9%	79.7%	100.0%
	03	0.00	30.6%	11.7%	2.3%	25.4%	70.0%	100.0%
	04	1.9%	30.1%	14.6%	1.6%	24.7%	73.0%	100.0%
	05	0.00	23.3%	15.4%	8.0%	25.6%	72.4%	100.0%
<i>Prom.</i>	<i>0.8%</i>	<i>30.9%</i>	<i>10.4%</i>	<i>6.1%</i>	<i>25.6%</i>	<i>73.8%</i>	<i>100.0%</i>	
Más de 12SMU	95	0.0%	45.5%	14.8%	0.4%	8.3%	69.1%	100.0%
	96	0.00	34.4%	14.8%	8.7%	22.1%	80.0%	100.0%
	97	0.00	29.3%	6.8%	4.0%	33.3%	73.4%	100.0%
	98	0.5%	33.3%	6.9%	1.0%	23.6%	65.3%	100.0%
	99	1.9%	46.5%	6.1%	9.5%	17.8%	81.8%	100.0%
	00	0.6%	42.7%	14.6%	3.0%	17.3%	78.3%	100.0%
	01	0.00	32.0%	11.9%	8.9%	30.4%	83.2%	100.0%
	02	1.8%	45.6%	5.9%	4.6%	23.4%	81.3%	100.0%
	03	0.00	40.6%	16.4%	2.5%	18.5%	78.1%	100.0%
	04	0.00	33.7%	10.5%	0.8%	28.0%	72.9%	100.0%
	05	0.00	46.3%	7.3%	6.3%	27.5%	87.4%	100.0%
<i>Prom.</i>	<i>0.4%</i>	<i>39.1%</i>	<i>10.6%</i>	<i>4.5%</i>	<i>22.8%</i>	<i>77.3%</i>	<i>100.0%</i>	
Total	95	0.4%	22.9%	4.6%	1.2%	22.6%	51.7%	100.0%
	96	0.4%	22.4%	4.9%	1.2%	23.4%	52.3%	100.0%
	97	0.8%	24.6%	5.1%	1.4%	23.9%	55.9%	100.0%
	98	0.4%	22.2%	4.2%	1.3%	21.9%	50.0%	100.0%
	99	0.3%	23.5%	4.4%	1.2%	23.7%	53.1%	100.0%
	00	0.4%	24.1%	4.7%	1.1%	24.0%	54.3%	100.0%
	01	0.4%	25.0%	4.6%	1.3%	23.5%	54.9%	100.0%
	02	0.4%	26.0%	4.3%	1.2%	24.4%	56.4%	100.0%
	03	0.2%	26.4%	4.5%	1.1%	25.2%	57.4%	100.0%
	04	0.4%	26.6%	5.0%	0.8%	24.7%	57.6%	100.0%
	05	0.3%	27.1%	4.6%	1.0%	24.9%	57.9%	100.0%
<i>Prom.</i>	<i>0.4%</i>	<i>24.6%</i>	<i>4.6%</i>	<i>1.2%</i>	<i>23.8%</i>	<i>54.7%</i>	<i>100.0%</i>	

Fuente: Elaboración propia con base a EHPM varios años.

**Cuadro No. 10 Hogares Receptores de Remesas por Número de Miembros según
Categorías de Remesas
1995 a 2005**

Categorías de Remesas	Años	De 1 a 4 Miembros	De 5 a 6 Miembros	De 7 a 8 Miembros	Más de 9 Miembros	Total
De \$1 a \$25	95	25,717	12,970	4,870	1,768	45,325
	96	19,419	9,502	3,997	1,856	34,774
	97	14,301	6,059	2,895	1,650	24,905
	98	45,953	23,260	8,717	3,784	81,714
	99	35,709	16,945	4,935	2,987	60,576
	00	32,405	13,183	4,740	2,232	52,560
	01	28,881	12,020	3,915	1,608	46,424
	02	26,059	12,880	4,859	1,377	45,175
	03	32,612	9,926	4,171	1,890	48,599
	04	32,579	13,760	4,123	1,653	52,115
	05	50,507	15,330	5,922	2,362	74,121
De \$26 a \$50	95	22,136	9,376	4,500	2,496	38,508
	96	20,280	9,897	3,400	3,221	36,798
	97	11,762	5,987	2,866	869	21,484
	98	20,818	8,373	3,825	3,555	36,571
	99	25,358	12,045	4,449	1,833	43,685
	00	28,510	10,476	4,921	1,655	45,562
	01	14,830	6,795	2,134	967	24,726
	02	19,424	7,584	2,022	1,198	30,228
	03	17,446	5,448	1,779	1,967	26,640
	04	25,850	7,910	3,693	1,910	39,363
	05	32,026	10,631	2,926	1,510	47,093
De \$51 a \$100	95	25,230	12,724	7,274	3,298	48,526
	96	29,901	14,046	7,697	4,588	56,232
	97	19,113	8,998	4,194	2,214	34,519
	98	28,263	12,431	6,916	3,530	51,140
	99	39,850	15,390	5,717	2,888	63,845
	00	43,825	18,492	7,311	3,221	72,849
	01	68,218	27,200	10,887	5,864	112,169
	02	68,099	24,787	12,573	4,863	110,322
	03	65,869	23,263	8,580	5,644	103,356
	04	52,118	18,964	5,424	3,916	80,422
	05	52,343	18,217	7,144	4,814	82,518

**Cuadro No. 10 Hogares Receptores de Remesas por Número de Miembros según
Categorías de Remesas
1995 a 2005**

Categorías de Remesas	Años	De 1 a 4 Miembros	De 5 a 6 Miembros	De 7 a 8 Miembros	Más de 9 Miembros	Total
De \$101 a \$150	95	6,370	4,736	1,761	452	13,319
	96	6,749	3,775	1,590	753	12,867
	97	25,952	12,820	5,324	4,201	48,297
	98	13,920	8,976	2,384	883	26,163
	99	18,470	10,207	3,582	1,890	34,149
	00	19,210	8,239	5,319	2,906	35,674
	01	8,948	2,971	1,333	914	14,166
	02	9,537	2,837	1,174	1,191	14,739
	03	13,047	3,227	1,706	827	18,807
	04	25,415	8,440	3,122	2,238	39,215
	05	33,146	9,584	3,327	1,560	47,617
Más de \$150	95	17,241	8,905	5,083	2,495	33,724
	96	22,044	11,811	7,033	4,395	45,283
	97	28,008	17,505	7,726	2,725	55,964
	98	28,205	15,038	7,999	3,454	54,696
	99	33,980	17,656	9,105	5,177	65,918
	00	38,736	22,870	9,340	4,568	75,514
	01	58,205	29,108	15,026	6,654	108,993
	02	75,182	35,797	14,490	8,790	134,259
	03	71,028	33,308	13,856	7,247	125,439
	04	73,497	31,061	13,289	5,447	123,294
	05	100,209	36,901	14,360	7,584	159,054
Total	95	96,694	48,711	23,488	10,509	179,402
	96	98,393	49,031	23,717	14,813	185,954
	97	99,136	51,369	23,005	11,659	185,169
	98	137,159	68,078	29,841	15,206	250,284
	99	153,367	72,243	27,788	14,775	268,173
	00	162,686	73,260	31,631	14,582	282,159
	01	179,082	78,094	33,295	16,007	306,478
	02	198,301	83,885	35,118	17,419	334,723
	03	200,002	75,172	30,092	17,575	322,841
	04	209,459	80,135	29,651	15,164	334,409
	05	268,231	90,663	33,679	17,830	410,403

Fuente: Elaboración propia con base a EHPM varios años.

**Cuadro No. 11 Porcentajes de Participación Hogares Receptores de Remesas por
Numero de Miembros según Categoría de Remesas.
1995 a 2005**

Categorías de Remesas	Años	De 1 a 4 Miembros	De 5 a 6 Miembros	De 7 a 8 Miembros	Más de 9 Miembros	Total
De \$1 a \$25	95	26.6%	26.6%	20.7%	16.8%	25.3%
	96	19.7%	19.4%	16.9%	12.5%	18.7%
	97	14.4%	11.8%	12.6%	14.2%	13.4%
	98	33.5%	34.2%	29.2%	24.9%	32.6%
	99	23.3%	23.5%	17.8%	20.2%	22.6%
	00	19.9%	18.0%	15.0%	15.3%	18.6%
	01	16.1%	15.4%	11.8%	10.0%	15.1%
	02	13.1%	15.4%	13.8%	7.9%	13.5%
	03	16.3%	13.2%	13.9%	10.8%	15.1%
	04	15.6%	17.2%	13.9%	10.9%	15.6%
	05	18.8%	16.9%	17.6%	13.2%	18.1%
Prom.	19.8%	19.2%	16.6%	14.3%	19.0%	
De \$26 a \$50	95	22.9%	19.2%	19.2%	23.8%	21.5%
	96	20.6%	20.2%	14.3%	21.7%	19.8%
	97	11.9%	11.7%	12.5%	7.5%	11.6%
	98	15.2%	12.3%	12.8%	23.4%	14.6%
	99	16.5%	16.7%	16.0%	12.4%	16.3%
	00	17.5%	14.3%	15.6%	11.3%	16.1%
	01	8.3%	8.7%	6.4%	6.0%	8.1%
	02	9.8%	9.0%	5.8%	6.9%	9.0%
	03	8.7%	7.2%	5.9%	11.2%	8.3%
	04	12.3%	9.9%	12.5%	12.6%	11.8%
	05	11.9%	11.7%	8.7%	8.5%	11.5%
Prom.	14.2%	12.8%	11.8%	13.2%	13.5%	
De \$51 a \$100	95	26.1%	26.1%	31.0%	31.4%	27.0%
	96	30.4%	28.6%	32.5%	31.0%	30.2%
	97	19.3%	17.5%	18.2%	19.0%	18.6%
	98	20.6%	18.3%	23.2%	23.2%	20.4%
	99	26.0%	21.3%	20.6%	19.5%	23.8%
	00	26.9%	25.2%	23.1%	22.1%	25.8%
	01	38.1%	34.8%	32.7%	36.6%	36.6%
	02	34.3%	29.5%	35.8%	27.9%	33.0%
	03	32.9%	30.9%	28.5%	32.1%	32.0%
	04	24.9%	23.7%	18.3%	25.8%	24.0%
	05	19.5%	20.1%	21.2%	27.0%	20.1%
Prom.	27.2%	25.1%	25.9%	26.9%	26.5%	

**Cuadro No. 11 Porcentajes de Participación Hogares Receptores de Remesas por
Numero de Miembros según Categoría de Remesas.
1995 a 2005**

Categorías de Remesas	Años	De 1 a 4 Miembros	De 5 a 6 Miembros	De 7 a 8 Miembros	Más de 9 Miembros	Total
De \$101 a \$150	95	6.6%	9.7%	7.5%	4.3%	7.4%
	96	6.9%	7.7%	6.7%	5.1%	6.9%
	97	26.2%	25.0%	23.1%	36.0%	26.1%
	98	10.1%	13.2%	8.0%	5.8%	10.5%
	99	12.0%	14.1%	12.9%	12.8%	12.7%
	00	11.8%	11.2%	16.8%	19.9%	12.6%
	01	5.0%	3.8%	4.0%	5.7%	4.6%
	02	4.8%	3.4%	3.3%	6.8%	4.4%
	03	6.5%	4.3%	5.7%	4.7%	5.8%
	04	12.1%	10.5%	10.5%	14.8%	11.7%
	05	12.4%	10.6%	9.9%	8.7%	11.6%
	Prom.	10.4%	10.3%	9.9%	11.3%	10.4%
Másde \$150	95	17.8%	18.3%	21.6%	23.7%	18.8%
	96	22.4%	24.1%	29.7%	29.7%	24.4%
	97	28.3%	34.1%	33.6%	23.4%	30.2%
	98	20.6%	22.1%	26.8%	22.7%	21.9%
	99	22.2%	24.4%	32.8%	35.0%	24.6%
	00	23.8%	31.2%	29.5%	31.3%	26.8%
	01	32.5%	37.3%	45.1%	41.6%	35.6%
	02	37.9%	42.7%	41.3%	50.5%	40.1%
	03	35.5%	44.3%	46.0%	41.2%	38.9%
	04	35.1%	38.8%	44.8%	35.9%	36.9%
	05	37.4%	40.7%	42.6%	42.5%	38.8%
	Prom.	28.5%	32.5%	35.8%	34.3%	30.6%
Total	95	100.0%	100.0%	100.0%	100.0%	100.0%
	96	100.0%	100.0%	100.0%	100.0%	100.0%
	97	100.0%	100.0%	100.0%	100.0%	100.0%
	98	100.0%	100.0%	100.0%	100.0%	100.0%
	99	100.0%	100.0%	100.0%	100.0%	100.0%
	00	100.0%	100.0%	100.0%	100.0%	100.0%
	01	100.0%	100.0%	100.0%	100.0%	100.0%
	02	100.0%	100.0%	100.0%	100.0%	100.0%
	03	100.0%	100.0%	100.0%	100.0%	100.0%
	04	100.0%	100.0%	100.0%	100.0%	100.0%
	05	100.0%	100.0%	100.0%	100.0%	100.0%
	Prom.	100.0%	100.0%	100.0%	100.0%	100.0%

Fuente: Elaboración propia con base a EHPM varios años.

**Cuadro No. 12 Porcentajes de Participación Hogares Receptores de Remesas por
Numero de Miembros según Categoría de Remesas
1995 a 2005**

Categorías de Remesas	Años	De 1 a 4 Miembr	De 5 a 6 Miembros	De 7 a 8 Miembros	Más de 9 Miembros	Total
De \$1 a \$25	95	56.7%	28.6%	10.7%	3.9%	100.0%
	96	55.8%	27.3%	11.5%	5.3%	100.0%
	97	57.4%	24.3%	11.6%	6.6%	100.0%
	98	56.2%	28.5%	10.7%	4.6%	100.0%
	99	58.9%	28.0%	8.1%	4.9%	100.0%
	00	61.7%	25.1%	9.0%	4.2%	100.0%
	01	62.2%	25.9%	8.4%	3.5%	100.0%
	02	57.7%	28.5%	10.8%	3.0%	100.0%
	03	67.1%	20.4%	8.6%	3.9%	100.0%
	04	62.5%	26.4%	7.9%	3.2%	100.0%
	05	68.1%	20.7%	8.0%	3.2%	100.0%
	Prom.	60.4%	25.8%	9.6%	4.2%	100.0%
De \$26 a \$50	95	57.5%	24.3%	11.7%	6.5%	100.0%
	96	55.1%	26.9%	9.2%	8.8%	100.0%
	97	54.7%	27.9%	13.3%	4.0%	100.0%
	98	56.9%	22.9%	10.5%	9.7%	100.0%
	99	58.0%	27.6%	10.2%	4.2%	100.0%
	00	62.6%	23.0%	10.8%	3.6%	100.0%
	01	60.0%	27.5%	8.6%	3.9%	100.0%
	02	64.3%	25.1%	6.7%	4.0%	100.0%
	03	65.5%	20.5%	6.7%	7.4%	100.0%
	04	65.7%	20.1%	9.4%	4.9%	100.0%
	05	68.0%	22.6%	6.2%	3.2%	100.0%
	Prom.	60.8%	24.4%	9.4%	5.5%	100.0%
De \$51 a \$100	95	52.0%	26.2%	15.0%	6.8%	100.0%
	96	53.2%	25.0%	13.7%	8.2%	100.0%
	97	55.4%	26.1%	12.1%	6.4%	100.0%
	98	55.3%	24.3%	13.5%	6.9%	100.0%
	99	62.4%	24.1%	9.0%	4.5%	100.0%
	00	60.2%	25.4%	10.0%	4.4%	100.0%
	01	60.8%	24.2%	9.7%	5.2%	100.0%
	02	61.7%	22.5%	11.4%	4.4%	100.0%
	03	63.7%	22.5%	8.3%	5.5%	100.0%
	04	64.8%	23.6%	6.7%	4.9%	100.0%
	05	63.4%	22.1%	8.7%	5.8%	100.0%
	Prom.	59.4%	24.2%	10.7%	5.7%	100.0%

**Cuadro No. 12 Porcentajes de Participación Hogares Receptores de Remesas por
Numero de Miembros según Categoría de Remesas
1995 a 2005**

Categorías de Remesas	Años	De 1 a 4 Miembr	De 5 a 6 Miembros	De 7 a 8 Miembros	Más de 9 Miembros	Total
De \$101 a \$150	95	47.8%	35.6%	13.2%	3.4%	100.0%
	96	52.5%	29.3%	12.4%	5.9%	100.0%
	97	53.7%	26.5%	11.0%	8.7%	100.0%
	98	53.2%	34.3%	9.1%	3.4%	100.0%
	99	54.1%	29.9%	10.5%	5.5%	100.0%
	00	53.8%	23.1%	14.9%	8.1%	100.0%
	01	63.2%	21.0%	9.4%	6.5%	100.0%
	02	64.7%	19.2%	8.0%	8.1%	100.0%
	03	69.4%	17.2%	9.1%	4.4%	100.0%
	04	64.8%	21.5%	8.0%	5.7%	100.0%
	05	69.6%	20.1%	7.0%	3.3%	100.0%
	Prom.	58.8%	25.3%	10.2%	5.7%	100.0%
Másde \$150	95	51.1%	26.4%	15.1%	7.4%	100.0%
	96	48.7%	26.1%	15.5%	9.7%	100.0%
	97	50.0%	31.3%	13.8%	4.9%	100.0%
	98	51.6%	27.5%	14.6%	6.3%	100.0%
	99	51.5%	26.8%	13.8%	7.9%	100.0%
	00	51.3%	30.3%	12.4%	6.0%	100.0%
	01	53.4%	26.7%	13.8%	6.1%	100.0%
	02	56.0%	26.7%	10.8%	6.5%	100.0%
	03	56.6%	26.6%	11.0%	5.8%	100.0%
	04	59.6%	25.2%	10.8%	4.4%	100.0%
	05	63.0%	23.2%	9.0%	4.8%	100.0%
	Prom.	53.9%	27.0%	12.8%	6.3%	100.0%
Total	95	53.9%	27.2%	13.1%	5.9%	100.0%
	96	52.9%	26.4%	12.8%	8.0%	100.0%
	97	53.5%	27.7%	12.4%	6.3%	100.0%
	98	54.8%	27.2%	11.9%	6.1%	100.0%
	99	57.2%	26.9%	10.4%	5.5%	100.0%
	00	57.7%	26.0%	11.2%	5.2%	100.0%
	01	58.4%	25.5%	10.9%	5.2%	100.0%
	02	59.2%	25.1%	10.5%	5.2%	100.0%
	03	62.0%	23.3%	9.3%	5.4%	100.0%
	04	62.6%	24.0%	8.9%	4.5%	100.0%
	05	65.4%	22.1%	8.2%	4.3%	100.0%
	Prom.	58.0%	25.6%	10.9%	5.6%	100.0%

Fuente: Elaboración propia con base a EHPM varios años.

**Cuadro No. 13 Hogares Receptores de Remesas
por Área Geográfica según Categoría de Salario
1995 a 2005**

Categorías de Remesas	Años	Urbano	Rural	Total
De \$1 a \$25	95	29,456	15,869	45,325
	96	21,323	13,451	34,774
	97	14,105	10,800	24,905
	98	51,616	30,098	81,714
	99	35,860	24,716	60,576
	00	32,054	20,506	52,560
	01	30,770	15,654	46,424
	02	26,827	18,348	45,175
	03	29,102	19,497	48,599
	04	33,923	18,192	52,115
	05	46,798	27,323	74,121
De \$26 a \$50	95	23,131	15,377	38,508
	96	24,063	12,735	36,798
	97	12,618	8,866	21,484
	98	19,962	16,609	36,571
	99	25,634	18,051	43,685
	00	28,583	16,979	45,562
	01	14,746	9,980	24,726
	02	20,511	9,717	30,228
	03	17,273	9,367	26,640
	04	23,773	15,590	39,363
	05	29,630	17,463	47,093
De \$51 a \$100	95	28,168	20,358	48,526
	96	33,193	23,039	56,232
	97	21,225	13,294	34,519
	98	28,947	22,193	51,140
	99	40,299	23,546	63,845
	00	41,866	30,983	72,849
	01	62,340	49,829	112,169
	02	63,543	46,779	110,322
	03	59,614	43,742	103,356
	04	50,446	29,976	80,422
	05	50,904	31,614	82,518

**Cuadro No. 13 Hogares Receptores de Remesas
por Área Geográfica según Categoría de Salario
1995 a 2005**

Categorías de Remesas	Años	Urbano	Rural	Total
De \$101 a \$150	95	8,578	4,741	13,319
	96	7,439	5,428	12,867
	97	26,448	21,849	48,297
	98	16,794	9,369	26,163
	99	20,169	13,980	34,149
	00	20,352	15,322	35,674
	01	8,305	5,861	14,166
	02	9,819	4,920	14,739
	03	12,124	6,683	18,807
	04	23,694	15,521	39,215
	05	27,769	19,848	47,617
Más de \$150	95	21,850	11,874	33,724
	96	26,473	18,810	45,283
	97	38,476	17,488	55,964
	98	38,110	16,586	54,696
	99	44,507	21,411	65,918
	00	49,560	25,954	75,514
	01	70,166	38,827	108,993
	02	82,250	52,009	134,259
	03	77,742	47,697	125,439
	04	81,484	41,810	123,294
	05	98,816	60,238	159,054
Total	95	111,183	68,219	179,402
	96	112,491	73,463	185,954
	97	112,872	72,297	185,169
	98	155,429	94,855	250,284
	99	166,469	101,704	268,173
	00	172,415	109,744	282,159
	01	186,327	120,151	306,478
	02	202,950	131,773	334,723
	03	195,855	126,986	322,841
	04	213,320	121,089	334,409
	05	253,917	156,486	410,403

Fuente: Elaboración propia con base a EHPM varios años.

**Cuadro No. 14 Porcentajes de Participación Hogares
Receptores de Remesas por Área Geográfica según
Categoría de Remesas
1995 a 2005**

Categorías de Remesas	Años	Urbano	Rural	Total
De \$1 a \$25	95	26.5%	23.3%	25.3%
	96	19.0%	18.3%	18.7%
	97	12.5%	14.9%	13.4%
	98	33.2%	31.7%	32.6%
	99	21.5%	24.3%	22.6%
	00	18.6%	18.7%	18.6%
	01	16.5%	13.0%	15.1%
	02	13.2%	13.9%	13.5%
	03	14.9%	15.4%	15.1%
	04	15.9%	15.0%	15.6%
	05	18.4%	17.5%	18.1%
	Prom.	19.1%	18.7%	19.0%
De \$26 a \$50	95	20.8%	22.5%	21.5%
	96	21.4%	17.3%	19.8%
	97	11.2%	12.3%	11.6%
	98	12.8%	17.5%	14.6%
	99	15.4%	17.7%	16.3%
	00	16.6%	15.5%	16.1%
	01	7.9%	8.3%	8.1%
	02	10.1%	7.4%	9.0%
	03	8.8%	7.4%	8.3%
	04	11.1%	12.9%	11.8%
	05	11.7%	11.2%	11.5%
	Prom.	13.4%	13.6%	13.5%
De \$51 a \$100	95	25.3%	29.8%	27.0%
	96	29.5%	31.4%	30.2%
	97	18.8%	18.4%	18.6%
	98	18.6%	23.4%	20.4%
	99	24.2%	23.2%	23.8%
	00	24.3%	28.2%	25.8%
	01	33.5%	41.5%	36.6%
	02	31.3%	35.5%	33.0%
	03	30.4%	34.4%	32.0%
	04	23.6%	24.8%	24.0%
	05	20.0%	20.2%	20.1%
	Prom.	25.4%	28.2%	26.5%

**Cuadro No. 14 Porcentajes de Participación Hogares
Receptores de Remesas por Área Geográfica según
Categoría de Remesas
1995 a 2005**

Categorías de Remesas	Años	Urbano	Rural	Total
De \$101 a \$150	95	7.7%	6.9%	7.4%
	96	6.6%	7.4%	6.9%
	97	23.4%	30.2%	26.1%
	98	10.8%	9.9%	10.5%
	99	12.1%	13.7%	12.7%
	00	11.8%	14.0%	12.6%
	01	4.5%	4.9%	4.6%
	02	4.8%	3.7%	4.4%
	03	6.2%	5.3%	5.8%
	04	11.1%	12.8%	11.7%
	05	10.9%	12.7%	11.6%
	Prom.	10.0%	11.0%	10.4%
Más de \$150	95	19.7%	17.4%	18.8%
	96	23.5%	25.6%	24.4%
	97	34.1%	24.2%	30.2%
	98	24.5%	17.5%	21.9%
	99	26.7%	21.1%	24.6%
	00	28.7%	23.6%	26.8%
	01	37.7%	32.3%	35.6%
	02	40.5%	39.5%	40.1%
	03	39.7%	37.6%	38.9%
	04	38.2%	34.5%	36.9%
	05	38.9%	38.5%	38.8%
	Prom.	32.0%	29.3%	30.6%
Total	95	100.0%	100.0%	100.0%
	96	100.0%	100.0%	100.0%
	97	100.0%	100.0%	100.0%
	98	100.0%	100.0%	100.0%
	99	100.0%	100.0%	100.0%
	00	100.0%	100.0%	100.0%
	01	100.0%	100.0%	100.0%
	02	100.0%	100.0%	100.0%
	03	100.0%	100.0%	100.0%
	04	100.0%	100.0%	100.0%
	05	100.0%	100.0%	100.0%
	Prom.	100.0%	100.0%	100.0%

Fuente: Elaboración propia con base a EHPM varios años.

**Cuadro No. 15 Porcentajes de Participación
Hogares Receptores de Remesas por Categoría de
Remesas según Área Geográfica.
1995 a 2005**

Categorías de Remesas	Años	Urbano	Rural	Total
De \$1 a \$25	95	65.0%	35.0%	100.0%
	96	61.3%	38.7%	100.0%
	97	56.6%	43.4%	100.0%
	98	63.2%	36.8%	100.0%
	99	59.2%	40.8%	100.0%
	00	61.0%	39.0%	100.0%
	01	66.3%	33.7%	100.0%
	02	59.4%	40.6%	100.0%
	03	59.9%	40.1%	100.0%
	04	65.1%	34.9%	100.0%
	05	63.1%	36.9%	100.0%
Prom.	61.8%	38.2%	100.0%	
De \$26 a \$50	95	60.1%	39.9%	100.0%
	96	65.4%	34.6%	100.0%
	97	58.7%	41.3%	100.0%
	98	54.6%	45.4%	100.0%
	99	58.7%	41.3%	100.0%
	00	62.7%	37.3%	100.0%
	01	59.6%	40.4%	100.0%
	02	67.9%	32.1%	100.0%
	03	64.8%	35.2%	100.0%
	04	60.4%	39.6%	100.0%
	05	62.9%	37.1%	100.0%
Prom.	61.4%	38.6%	100.0%	
De \$51 a \$100	95	58.0%	42.0%	100.0%
	96	59.0%	41.0%	100.0%
	97	61.5%	38.5%	100.0%
	98	56.6%	43.4%	100.0%
	99	63.1%	36.9%	100.0%
	00	57.5%	42.5%	100.0%
	01	55.6%	44.4%	100.0%
	02	57.6%	42.4%	100.0%
	03	57.7%	42.3%	100.0%
	04	62.7%	37.3%	100.0%
	05	61.7%	38.3%	100.0%
Prom.	59.2%	40.8%	100.0%	

**Cuadro No. 15 Porcentajes de Participación
Hogares Receptores de Remesas por Categoría de
Remesas según Área Geográfica.
1995 a 2005**

Categorías de Remesas	Años	Urbano	Rural	Total
De \$101 a \$150	95	64.4%	35.6%	100.0%
	96	57.8%	42.2%	100.0%
	97	54.8%	45.2%	100.0%
	98	64.2%	35.8%	100.0%
	99	59.1%	40.9%	100.0%
	00	57.0%	43.0%	100.0%
	01	58.6%	41.4%	100.0%
	02	66.6%	33.4%	100.0%
	03	64.5%	35.5%	100.0%
	04	60.4%	39.6%	100.0%
	05	58.3%	41.7%	100.0%
	Prom.	60.5%	39.5%	100.0%
Más de \$150	95	64.8%	35.2%	100.0%
	96	58.5%	41.5%	100.0%
	97	68.8%	31.2%	100.0%
	98	69.7%	30.3%	100.0%
	99	67.5%	32.5%	100.0%
	00	65.6%	34.4%	100.0%
	01	64.4%	35.6%	100.0%
	02	61.3%	38.7%	100.0%
	03	62.0%	38.0%	100.0%
	04	66.1%	33.9%	100.0%
	05	62.1%	37.9%	100.0%
	Prom.	64.6%	35.4%	100.0%
Total	95	62.0%	38.0%	100.0%
	96	60.5%	39.5%	100.0%
	97	61.0%	39.0%	100.0%
	98	62.1%	37.9%	100.0%
	99	62.1%	37.9%	100.0%
	00	61.1%	38.9%	100.0%
	01	60.8%	39.2%	100.0%
	02	60.6%	39.4%	100.0%
	03	60.7%	39.3%	100.0%
	04	63.8%	36.2%	100.0%
	05	61.9%	38.1%	100.0%
	Prom.	61.5%	38.5%	100.0%

Fuente: Elaboración propia con base a EHPM varios años.

**Cuadro No. 16 Población Total por Categorías de Educación según Deciles de Ingresos
1995 a 2005**

		Educación						Total
		Ningún Años de estudio	De 1 a 3 Años de estudio	De 4 a 6 Años de estudio	De 7 a 9 Años de estudio	De 10 a 13 Años de estudio	Mas de 13 Años de estudio	Personas
		Personas	Personas	Personas	Personas	Personas	Personas	
I Decil	95	276,967	156,017	73,081	29,590	9,772	2,942	548,369
	96	270,830	173,689	88,989	31,437	9,650	5,912	580,507
	97	284,109	159,522	98,594	31,838	11,391	1,324	586,778
	98	324,196	156,002	88,792	30,065	7,608	2,355	609,018
	99	316,586	151,087	91,902	33,614	12,048	3,412	608,649
	00	331,500	152,732	99,964	36,776	10,022	2,383	633,377
	01	324,690	153,004	105,427	38,362	19,137	2,972	643,592
	02	317,784	158,140	103,047	46,999	15,931	4,496	646,397
	03	330,511	154,256	104,319	44,874	21,866	8,351	664,177
	04	312,702	174,144	118,624	60,833	17,338	4,765	688,406
II Decil	95	262,543	148,970	85,078	33,899	11,212	1,403	543,105
	96	276,525	157,961	88,378	37,644	13,435	888	574,831
	97	262,916	167,253	94,757	42,493	12,007	2,140	581,566
	98	302,400	154,416	97,882	34,428	14,897	1,236	605,259
	99	283,762	148,295	107,963	43,820	15,506	2,314	601,660
	00	277,517	146,584	102,475	44,274	14,731	3,065	588,646
	01	294,644	154,609	113,756	50,518	20,790	3,166	637,483
	02	291,349	156,638	116,781	55,412	22,265	3,370	645,815
	03	297,172	157,146	116,218	59,956	26,115	5,066	661,673
	04	307,412	163,602	130,271	74,018	25,097	2,244	702,644
III Decil	95	239,375	149,680	100,345	42,494	15,509	2,210	549,613
	96	255,796	159,455	108,789	55,880	18,899	3,800	602,619
	97	239,356	152,830	111,889	53,025	19,526	2,748	579,374
	98	267,496	153,170	102,290	51,679	23,691	2,817	601,143
	99	262,105	143,497	115,498	59,687	21,979	1,996	604,762
	00	281,059	152,242	126,098	59,268	28,305	6,255	653,227
	01	261,047	146,731	123,837	76,312	32,119	2,876	642,922
	02	261,603	151,068	130,049	74,859	35,615	5,525	658,719
	03	267,913	148,490	134,042	73,274	36,702	6,916	667,337
	04	236,686	146,881	129,883	81,854	43,884	4,949	644,137
IV Decil	95	225,454	145,000	103,653	52,790	20,307	2,597	549,801
	96	210,275	140,437	116,161	61,995	26,638	2,682	558,188
	97	216,352	141,017	123,053	65,562	26,393	4,993	577,370
	98	240,422	138,897	114,452	69,826	27,645	1,850	593,092
	99	233,116	140,990	127,609	71,412	35,407	5,215	613,749
	00	246,973	134,899	130,049	76,141	37,009	5,229	630,300
	01	244,463	143,502	130,913	77,183	43,088	4,582	643,731
	02	238,091	136,699	136,633	87,705	50,287	6,157	655,572
	03	239,838	139,084	141,713	103,549	50,205	10,300	684,689
	04	255,187	150,892	142,238	94,278	52,860	9,183	704,638
V Decil	95	212,949	147,458	139,378	91,130	63,374	4,365	658,654
	96	187,122	133,085	117,507	65,144	36,042	4,746	543,646
	97	196,783	138,704	106,099	69,590	34,544	9,524	555,244
	98	198,329	137,404	131,295	87,977	47,964	11,563	614,532
	99	221,995	129,087	123,059	83,367	44,341	6,141	607,990
	00	210,497	125,742	127,547	84,392	46,288	5,508	599,974
	01	221,930	126,578	128,567	86,632	56,784	8,532	629,023
	02	219,572	142,074	129,683	91,477	61,363	8,375	652,544
	03	215,190	127,012	138,037	98,780	59,023	9,707	647,749
	04	207,063	120,830	127,921	99,457	72,212	9,633	637,116
05	205,427	134,949	129,749	109,047	58,288	10,622	648,082	
05	210,452	127,358	131,616	113,583	71,398	11,051	665,458	

**Cuadro No. 16 Población Total por Categorías de Educación según Deciles de Ingresos
1995 a 2005**

		Educación						Total
		Ningún Años de estudio	De 1 a 3 Años de estudio	De 4 a 6 Años de estudio	De 7 a 9 Años de estudio	De 10 a 13 Años de estudio	Más de 13 Años de estudio	Personas
		Personas	Personas	Personas	Personas	Personas	Personas	
VI Decil	95	167,663	129,319	115,469	77,632	43,697	11,156	544,936
	96	186,764	139,856	131,367	86,688	58,224	11,459	614,358
	97	172,569	119,200	120,807	86,647	50,769	10,431	560,423
	98	204,265	130,097	124,777	82,644	57,535	9,869	609,187
	99	184,626	121,666	130,613	93,881	63,227	9,313	603,326
	00	195,808	124,636	129,608	98,464	66,121	13,874	628,511
	01	189,217	123,411	131,371	99,534	71,691	15,113	630,337
	02	196,611	120,545	133,559	101,971	81,243	17,679	651,608
	03	201,362	116,543	138,335	113,340	86,653	13,678	669,911
	04	190,083	131,351	136,300	122,317	87,660	16,977	684,688
05	195,988	129,238	137,603	113,424	95,566	18,230	690,049	
VII Decil	95	148,295	109,008	125,500	86,795	61,194	13,715	544,507
	96	147,153	116,098	123,711	89,852	70,243	19,082	566,139
	97	155,026	112,147	119,745	94,912	77,775	23,213	582,818
	98	173,394	107,631	123,861	102,396	86,538	14,137	607,957
	99	161,377	102,795	127,167	104,963	86,039	19,503	601,844
	00	171,459	106,278	127,097	112,791	91,427	19,854	628,906
	01	171,948	109,188	137,550	113,450	96,124	21,491	649,751
	02	174,108	108,912	125,869	114,152	108,173	24,173	655,387
	03	177,372	109,352	131,730	116,294	103,120	26,719	664,587
	04	164,727	120,112	125,979	117,212	103,975	27,860	659,865
05	177,767	109,229	136,023	129,810	110,041	29,640	692,510	
VIII Decil	95	122,294	101,132	115,743	90,880	83,151	35,465	548,665
	96	133,013	100,882	117,017	95,199	97,829	35,534	579,474
	97	134,299	101,192	111,797	99,452	97,875	37,503	582,118
	98	150,623	96,347	113,422	99,776	118,858	23,383	602,409
	99	130,767	95,619	118,625	101,957	118,916	31,168	597,052
	00	147,901	96,697	123,723	114,899	108,662	33,942	625,824
	01	153,184	98,429	122,401	111,716	120,124	35,613	641,467
	02	148,782	92,370	129,095	107,251	127,531	42,285	647,314
	03	161,158	93,117	124,892	115,674	124,144	42,987	661,972
	04	146,894	93,066	133,803	121,485	144,604	41,155	681,007
05	155,684	103,539	117,574	114,800	133,836	50,103	675,536	
IX Decil	95	106,121	84,357	101,966	86,264	102,378	60,335	541,421
	96	108,627	85,916	114,476	94,409	106,839	67,541	577,808
	97	108,649	78,347	98,610	94,608	127,872	74,790	582,876
	98	124,025	79,354	106,673	93,964	139,297	62,704	606,017
	99	103,048	78,323	103,191	96,975	149,126	67,357	598,020
	00	121,824	75,690	109,779	108,964	144,050	64,974	625,281
	01	124,956	75,823	113,003	102,688	154,328	74,026	644,824
	02	129,258	83,188	105,737	97,790	149,871	84,399	650,243
	03	133,186	77,958	119,067	111,233	147,070	75,998	664,512
	04	120,831	89,977	118,856	109,485	155,666	76,697	671,512
05	122,503	84,556	116,258	112,870	157,631	93,705	687,523	
X Decil	95	80,276	60,421	83,504	68,461	116,672	140,788	550,122
	96	75,744	57,617	76,688	82,618	138,919	147,012	578,598
	97	81,909	57,902	80,068	72,638	122,924	166,457	581,898
	98	100,725	56,358	82,534	77,392	146,390	140,786	604,185
	99	75,158	54,347	83,635	75,498	153,111	158,890	600,639
	00	78,135	58,772	87,658	77,015	153,994	172,647	628,221
	01	83,642	59,035	84,948	76,815	163,368	173,894	641,702
	02	87,129	62,834	86,332	90,232	153,225	171,792	651,544
	03	93,679	63,633	82,543	81,366	168,618	173,197	663,036
	04	93,201	62,088	89,235	90,382	148,825	188,076	671,807
05	88,893	69,784	86,050	84,202	155,659	199,416	684,004	
Total	95	1,816,110	1,216,989	1,021,846	633,949	499,934	275,357	5,464,185
	96	1,861,510	1,270,615	1,071,675	705,312	575,220	303,434	5,787,766
	97	1,853,514	1,226,814	1,090,615	729,152	594,496	335,162	5,829,753
	98	2,109,541	1,201,359	1,077,742	725,537	666,800	265,278	6,046,257
	99	1,961,042	1,162,361	1,133,750	766,199	701,647	304,676	6,029,675
	00	2,074,106	1,175,108	1,165,018	815,224	711,105	330,755	6,271,316
	01	2,067,363	1,205,806	1,192,889	838,055	782,132	342,108	6,428,353
	02	2,059,905	1,197,406	1,205,139	875,151	803,164	369,583	6,510,348
	03	2,109,254	1,180,409	1,220,780	919,017	836,705	372,845	6,639,010
	04	2,033,150	1,267,062	1,254,938	980,911	838,197	382,528	6,756,786
05	2,033,839	1,265,612	1,280,529	994,346	875,609	414,145	6,864,080	

Fuente: Elaboración propia con base a EHPM varios años.

Cuadro No. 17 Porcentajes de Participación Población Total por Categoría de Educación según Deciles de Ingresos 1995 a 2005

Deciles	Años	Educación						Total % de Fila
		Ningún Anos de estudio	De 1 a 3 Anos de estudio	De 4 a 6 Anos de estudio	De 7 a 9 Anos de estudio	De 10 a 13 Anos de estudio	Más de 13 Anos de estudio	
		% de Fila	% de Fila	% de Fila	% de Fila	% de Fila	% de Fila	
I Decil	95	50.5%	28.5%	13.3%	5.4%	1.8%	0.5%	100.0%
	96	46.7%	29.9%	15.3%	5.4%	1.7%	1.0%	100.0%
	97	48.4%	27.2%	16.8%	5.4%	1.9%	0.2%	100.0%
	98	53.2%	25.6%	14.6%	4.9%	1.2%	0.4%	100.0%
	99	52.0%	24.8%	15.1%	5.5%	2.0%	0.6%	100.0%
	00	52.3%	24.1%	15.8%	5.8%	1.6%	0.4%	100.0%
	01	50.4%	23.8%	16.4%	6.0%	3.0%	0.5%	100.0%
	02	49.2%	24.5%	15.9%	7.3%	2.5%	0.7%	100.0%
	03	49.8%	23.2%	15.7%	6.8%	3.3%	1.3%	100.0%
	04	45.4%	25.3%	17.2%	8.8%	2.5%	0.7%	100.0%
05	44.8%	24.4%	19.3%	7.8%	3.3%	0.3%	100.0%	
	<i>Prom.</i>	49.3%	25.6%	16.0%	6.3%	2.3%	0.6%	100.0%
II Decil	95	48.3%	27.4%	15.7%	6.2%	2.1%	0.3%	100.0%
	96	48.1%	27.5%	15.4%	6.5%	2.3%	0.2%	100.0%
	97	45.2%	28.8%	16.3%	7.3%	2.1%	0.4%	100.0%
	98	50.0%	25.5%	16.2%	5.7%	2.5%	0.2%	100.0%
	99	47.2%	24.6%	17.9%	7.3%	2.6%	0.4%	100.0%
	00	47.1%	24.9%	17.4%	7.5%	2.5%	0.5%	100.0%
	01	46.2%	24.3%	17.8%	7.9%	3.3%	0.5%	100.0%
	02	45.1%	24.3%	18.1%	8.6%	3.4%	0.5%	100.0%
	03	44.9%	23.7%	17.6%	9.1%	3.9%	0.8%	100.0%
	04	43.8%	23.3%	18.5%	10.5%	3.6%	0.3%	100.0%
05	41.0%	22.8%	19.8%	12.1%	3.9%	0.4%	100.0%	
	<i>Prom.</i>	46.1%	25.2%	17.3%	8.1%	2.9%	0.4%	100.0%
III Decil	95	43.6%	27.2%	18.3%	7.7%	2.8%	0.4%	100.0%
	96	42.4%	26.5%	18.1%	9.3%	3.1%	0.6%	100.0%
	97	41.3%	26.4%	19.3%	9.2%	3.4%	0.5%	100.0%
	98	44.5%	25.5%	17.0%	8.6%	3.9%	0.5%	100.0%
	99	43.3%	23.7%	19.1%	9.9%	3.6%	0.3%	100.0%
	00	43.0%	23.3%	19.3%	9.1%	4.3%	1.0%	100.0%
	01	40.6%	22.8%	19.3%	11.9%	5.0%	0.4%	100.0%
	02	39.7%	22.9%	19.7%	11.4%	5.4%	0.8%	100.0%
	03	40.1%	22.3%	20.1%	11.0%	5.5%	1.0%	100.0%
	04	36.7%	22.8%	20.2%	12.7%	6.8%	0.8%	100.0%
05	37.6%	23.2%	20.0%	13.4%	5.3%	0.4%	100.0%	
	<i>Prom.</i>	41.2%	24.2%	19.1%	10.4%	4.5%	0.6%	100.0%
IV Decil	95	41.0%	26.4%	18.9%	9.6%	3.7%	0.5%	100.0%
	96	37.7%	25.2%	20.8%	11.1%	4.8%	0.5%	100.0%
	97	37.5%	24.4%	21.3%	11.4%	4.6%	0.9%	100.0%
	98	40.5%	23.4%	19.3%	11.8%	4.7%	0.3%	100.0%
	99	38.0%	23.0%	20.8%	11.6%	5.8%	0.8%	100.0%
	00	39.2%	21.4%	20.6%	12.1%	5.9%	0.8%	100.0%
	01	38.0%	22.3%	20.3%	12.0%	6.7%	0.7%	100.0%
	02	36.3%	20.9%	20.8%	13.4%	7.7%	0.9%	100.0%
	03	35.0%	20.3%	20.7%	15.1%	7.3%	1.5%	100.0%
	04	36.2%	21.4%	20.2%	13.4%	7.5%	1.3%	100.0%
05	32.3%	22.4%	21.2%	13.8%	9.6%	0.7%	100.0%	
	<i>Prom.</i>	37.4%	22.8%	20.4%	12.3%	6.2%	0.8%	100.0%
V Decil	95	34.4%	24.5%	21.6%	12.0%	6.6%	0.9%	100.0%
	96	35.4%	25.0%	19.1%	12.5%	6.2%	1.7%	100.0%
	97	32.3%	22.4%	21.4%	14.3%	7.8%	1.9%	100.0%
	98	36.5%	21.2%	20.2%	13.7%	7.3%	1.0%	100.0%
	99	35.1%	21.0%	21.3%	14.1%	7.7%	0.9%	100.0%
	00	35.3%	20.1%	20.4%	13.8%	9.0%	1.4%	100.0%
	01	33.6%	21.8%	19.9%	14.0%	9.4%	1.3%	100.0%
	02	33.2%	19.6%	21.3%	15.2%	9.1%	1.5%	100.0%
	03	32.5%	19.0%	20.1%	15.6%	11.3%	1.5%	100.0%
	04	31.7%	20.8%	20.0%	16.8%	9.0%	1.6%	100.0%
05	31.6%	19.1%	19.8%	17.1%	10.7%	1.7%	100.0%	
	<i>Prom.</i>	33.8%	21.3%	20.5%	14.5%	8.6%	1.4%	100.0%

Cuadro No. 17 Porcentajes de Participación Población Total por Categoría de Educación según Deciles de Ingresos 1995 a 2005

Deciles	Años	Educación						Total
		Ningún Anos de estudio	De 1 a 3 Anos de estudio	De 4 a 6 Anos de estudio	De 7 a 9 Anos de estudio	De 10 a 13 Anos de estudio	Más de 13 Anos de estudio	
		% de Fila	% de Fila	% de Fila	% de Fila	% de Fila	% de Fila	
VI Decil	95	30.8%	23.7%	21.2%	14.2%	8.0%	2.0%	100.0%
	96	30.4%	22.8%	21.4%	14.1%	9.5%	1.9%	100.0%
	97	30.8%	21.3%	21.6%	15.5%	9.1%	1.9%	100.0%
	98	33.5%	21.4%	20.5%	13.6%	9.4%	1.6%	100.0%
	99	30.6%	20.2%	21.6%	15.6%	10.5%	1.5%	100.0%
	00	31.2%	19.8%	20.6%	15.7%	10.5%	2.2%	100.0%
	01	30.0%	19.6%	20.8%	15.8%	11.4%	2.4%	100.0%
	02	30.2%	18.5%	20.5%	15.6%	12.5%	2.7%	100.0%
	03	30.1%	17.4%	20.6%	16.9%	12.9%	2.0%	100.0%
	04	27.8%	19.2%	19.9%	17.9%	12.8%	2.5%	100.0%
	05	28.4%	18.7%	19.9%	16.4%	13.8%	2.6%	100.0%
	<i>Prom.</i>	30.3%	20.2%	20.8%	15.6%	10.9%	2.1%	100.0%
VII Decil	95	27.2%	20.0%	23.0%	15.9%	11.2%	2.5%	100.0%
	96	26.0%	20.5%	21.9%	15.9%	12.4%	3.4%	100.0%
	97	26.6%	19.2%	20.5%	16.3%	13.3%	4.0%	100.0%
	98	28.5%	17.7%	20.4%	16.8%	14.2%	2.3%	100.0%
	99	26.8%	17.1%	21.1%	17.4%	14.3%	3.2%	100.0%
	00	27.3%	16.9%	20.2%	17.9%	14.5%	3.2%	100.0%
	01	26.5%	16.8%	21.2%	17.5%	14.8%	3.3%	100.0%
	02	26.6%	16.6%	19.2%	17.4%	16.5%	3.7%	100.0%
	03	26.7%	16.5%	19.8%	17.5%	15.5%	4.0%	100.0%
	04	25.0%	18.2%	19.1%	17.8%	15.8%	4.2%	100.0%
	05	25.7%	15.8%	19.6%	18.7%	15.9%	4.3%	100.0%
	<i>Prom.</i>	26.6%	17.8%	20.6%	17.2%	14.4%	3.5%	100.0%
VIII Decil	95	22.3%	18.4%	21.1%	16.6%	15.2%	6.5%	100.0%
	96	23.0%	17.4%	20.2%	16.4%	16.9%	6.1%	100.0%
	97	23.1%	17.4%	19.2%	17.1%	16.8%	6.4%	100.0%
	98	25.0%	16.0%	18.8%	16.6%	19.7%	3.9%	100.0%
	99	21.9%	16.0%	19.9%	17.1%	19.9%	5.2%	100.0%
	00	23.6%	15.5%	19.8%	18.4%	17.4%	5.4%	100.0%
	01	23.9%	15.3%	19.1%	17.4%	18.7%	5.6%	100.0%
	02	23.0%	14.3%	19.9%	16.6%	19.7%	6.5%	100.0%
	03	24.3%	14.1%	18.9%	17.5%	18.8%	6.5%	100.0%
	04	21.6%	13.7%	19.6%	17.8%	21.2%	6.0%	100.0%
	05	23.0%	15.3%	17.4%	17.0%	19.8%	7.4%	100.0%
	<i>Prom.</i>	23.2%	15.8%	19.4%	17.1%	18.6%	6.0%	100.0%
IX Decil	95	19.6%	15.6%	18.8%	15.9%	18.9%	11.1%	100.0%
	96	18.8%	14.9%	19.8%	16.3%	18.5%	11.7%	100.0%
	97	18.6%	13.4%	16.9%	16.2%	21.9%	12.8%	100.0%
	98	20.5%	13.1%	17.6%	15.5%	23.0%	10.3%	100.0%
	99	17.2%	13.1%	17.3%	16.2%	24.9%	11.3%	100.0%
	00	19.5%	12.1%	17.6%	17.4%	23.0%	10.4%	100.0%
	01	19.4%	11.8%	17.5%	15.9%	23.9%	11.5%	100.0%
	02	19.9%	12.8%	16.3%	15.0%	23.0%	13.0%	100.0%
	03	20.0%	11.7%	17.9%	16.7%	22.1%	11.4%	100.0%
	04	18.0%	13.4%	17.7%	16.3%	23.2%	11.4%	100.0%
	05	17.8%	12.3%	16.9%	16.4%	22.9%	13.6%	100.0%
	<i>Prom.</i>	19.0%	13.1%	17.7%	16.2%	22.3%	11.7%	100.0%
X Decil	95	14.6%	11.0%	15.2%	12.4%	21.2%	25.6%	100.0%
	96	13.1%	10.0%	13.3%	14.3%	24.0%	25.4%	100.0%
	97	14.1%	10.0%	13.8%	12.5%	21.1%	28.6%	100.0%
	98	16.7%	9.3%	13.7%	12.8%	24.2%	23.3%	100.0%
	99	12.5%	9.0%	13.9%	12.6%	25.5%	26.5%	100.0%
	00	12.4%	9.4%	14.0%	12.3%	24.5%	27.5%	100.0%
	01	13.0%	9.2%	13.2%	12.0%	25.5%	27.1%	100.0%
	02	13.4%	9.6%	13.3%	13.8%	23.5%	26.4%	100.0%
	03	14.1%	9.6%	12.4%	12.3%	25.4%	26.1%	100.0%
	04	13.9%	9.2%	13.3%	13.5%	22.2%	28.0%	100.0%
	05	13.0%	10.2%	12.6%	12.3%	22.8%	29.2%	100.0%
	<i>Prom.</i>	13.7%	9.7%	13.5%	12.8%	23.6%	26.7%	100.0%

Fuente: Elaboración propia con base a EHPM varios años.

Cuadro No. 18 Porcentajes de Participación Población Total por Deciles de Ingresos según Categorías de Educación 1995 a 2005

Deciles	Años	Educación						Total
		Ningun Años de estudio	De 1 a 3 Años de estudio	De 4 a 6 Años de estudio	De 7 a 9 Años de estudio	De 10 a 13 Años de estudio	Más de 13 Años de estudio	% de
		% de Columna	% de Columna	% de Columna	% de Columna	% de Columna	% de Columna	Columna
I Decil	95	15.3%	12.8%	7.2%	4.7%	2.0%	1.1%	10.0%
	96	14.5%	13.7%	8.3%	4.5%	1.7%	1.9%	10.0%
	97	15.3%	13.0%	9.0%	4.4%	1.9%	0.4%	10.1%
	98	15.4%	13.0%	8.2%	4.1%	1.1%	0.9%	10.1%
	99	16.1%	13.0%	8.1%	4.4%	1.7%	1.1%	10.1%
	00	16.0%	13.0%	8.6%	4.5%	1.4%	0.7%	10.1%
	01	15.7%	12.7%	8.8%	4.6%	2.4%	0.9%	10.0%
	02	15.4%	13.2%	8.6%	5.4%	2.0%	1.2%	9.9%
	03	15.7%	13.1%	8.5%	4.9%	2.6%	2.2%	10.0%
	04	15.4%	13.7%	9.5%	6.2%	2.1%	1.2%	10.2%
	05	15.4%	13.4%	10.5%	5.5%	2.7%	0.5%	10.2%
	<i>Prom.</i>	15.5%	13.1%	8.7%	4.8%	2.0%	1.1%	10.1%
II Decil	95	14.5%	12.2%	8.3%	5.3%	2.2%	0.5%	9.9%
	96	14.9%	12.4%	8.2%	5.3%	2.3%	0.3%	9.9%
	97	14.2%	13.6%	8.7%	5.8%	2.0%	0.6%	10.0%
	98	14.3%	12.9%	9.1%	4.7%	2.2%	0.5%	10.0%
	99	14.5%	12.8%	9.5%	5.7%	2.2%	0.8%	10.0%
	00	13.4%	12.5%	8.8%	5.4%	2.1%	0.9%	9.4%
	01	14.3%	12.8%	9.5%	6.0%	2.7%	0.9%	9.9%
	02	14.1%	13.1%	9.7%	6.3%	2.8%	0.9%	9.9%
	03	14.1%	13.3%	9.5%	6.5%	3.1%	1.4%	10.0%
	04	15.1%	12.9%	10.4%	7.5%	3.0%	0.6%	10.4%
	05	15.2%	13.6%	11.7%	9.2%	3.4%	0.8%	11.0%
	<i>Prom.</i>	14.4%	12.9%	9.4%	6.2%	2.6%	0.7%	10.0%
III Decil	95	13.2%	12.3%	9.8%	6.7%	3.1%	0.8%	10.1%
	96	13.7%	12.5%	10.2%	7.9%	3.3%	1.3%	10.4%
	97	12.9%	12.5%	10.3%	7.3%	3.3%	0.8%	9.9%
	98	12.7%	12.7%	9.5%	7.1%	3.6%	1.1%	9.9%
	99	13.4%	12.3%	10.2%	7.8%	3.1%	0.7%	10.0%
	00	13.6%	13.0%	10.8%	7.3%	4.0%	1.9%	10.4%
	01	12.6%	12.2%	10.4%	9.1%	4.1%	0.8%	10.0%
	02	12.7%	12.6%	10.8%	8.6%	4.4%	1.5%	10.1%
	03	12.7%	12.6%	11.0%	8.0%	4.4%	1.9%	10.1%
	04	11.6%	11.6%	10.3%	8.3%	5.2%	1.3%	9.5%
	05	12.1%	12.0%	10.3%	8.9%	4.0%	0.6%	9.6%
	<i>Prom.</i>	12.8%	12.4%	10.3%	7.9%	3.9%	1.1%	10.0%
IV Decil	95	12.4%	11.9%	10.1%	8.3%	4.1%	0.9%	10.1%
	96	11.3%	11.1%	10.8%	8.8%	4.6%	0.9%	9.6%
	97	11.7%	11.5%	11.3%	9.0%	4.4%	1.5%	9.9%
	98	11.4%	11.6%	10.6%	9.6%	4.1%	0.7%	9.8%
	99	11.9%	12.1%	11.3%	9.3%	5.0%	1.7%	10.2%
	00	11.9%	11.5%	11.2%	9.3%	5.2%	1.6%	10.1%
	01	11.8%	11.9%	11.0%	9.2%	5.5%	1.3%	10.0%
	02	11.6%	11.4%	11.3%	10.0%	6.3%	1.7%	10.1%
	03	11.4%	11.8%	11.6%	11.3%	6.0%	2.8%	10.3%
	04	12.6%	11.9%	11.3%	9.6%	6.3%	2.4%	10.4%
	05	10.5%	11.7%	10.9%	9.2%	7.2%	1.1%	9.6%
	<i>Prom.</i>	11.7%	11.7%	11.0%	9.4%	5.3%	1.5%	10.0%
V Decil	95	10.3%	10.9%	11.5%	10.3%	7.2%	1.7%	9.9%
	96	10.6%	10.9%	9.9%	9.9%	6.0%	3.1%	9.6%
	97	10.7%	11.2%	12.0%	12.1%	8.1%	3.4%	10.5%
	98	10.5%	10.7%	11.4%	11.5%	6.6%	2.3%	10.1%
	99	10.7%	10.8%	11.3%	11.0%	6.6%	1.8%	10.0%
	00	10.7%	10.8%	11.0%	10.6%	8.0%	2.6%	10.0%
	01	10.6%	11.8%	10.9%	10.9%	7.8%	2.4%	10.2%
	02	10.4%	10.6%	11.5%	11.3%	7.3%	2.6%	9.9%
	03	9.8%	10.2%	10.5%	10.8%	8.6%	2.6%	9.6%
	04	10.1%	10.7%	10.3%	11.1%	7.0%	2.8%	9.6%
	05	10.3%	10.1%	10.3%	11.4%	8.2%	2.7%	9.7%

Cuadro No. 18 Porcentajes de Participación Población Total por Deciles de Ingresos según Categorías de Educación 1995 a 2005

Deciles	Años	Educación						Total
		Ningún Año de estudio	De 1 a 3 Años de estudio	De 4 a 6 Años de estudio	De 7 a 9 Años de estudio	De 10 a 13 Años de estudio	Más de 13 Años de estudio	
		% de Columna	% de Columna	% de Columna	% de Columna	% de Columna	% de Columna	
VI Decil	95	9.2%	10.6%	11.3%	12.2%	8.7%	4.1%	10.0%
	96	10.0%	11.0%	12.3%	12.3%	10.1%	3.8%	10.6%
	97	9.3%	9.7%	11.1%	11.9%	8.5%	3.1%	9.6%
	98	9.7%	10.8%	11.6%	11.4%	8.6%	3.7%	10.1%
	99	9.4%	10.5%	11.5%	12.3%	9.0%	3.1%	10.0%
	00	9.4%	10.6%	11.1%	12.1%	9.3%	4.2%	10.0%
	01	9.2%	10.2%	11.0%	11.9%	9.2%	4.4%	9.8%
	02	9.5%	10.1%	11.1%	11.7%	10.1%	4.8%	10.0%
	03	9.5%	9.9%	11.3%	12.3%	10.4%	3.7%	10.1%
	04	9.3%	10.4%	10.9%	12.5%	10.5%	4.4%	10.1%
	05	9.6%	10.2%	10.7%	11.4%	10.9%	4.4%	10.1%
Prom.	9.5%	10.4%	11.3%	12.0%	9.6%	4.0%	10.0%	
VII Decil	95	8.2%	9.0%	12.3%	13.7%	12.2%	5.0%	10.0%
	96	7.9%	9.1%	11.5%	12.7%	12.2%	6.3%	9.8%
	97	8.4%	9.1%	11.0%	13.0%	13.1%	6.9%	10.0%
	98	8.2%	9.0%	11.5%	14.1%	13.0%	5.3%	10.1%
	99	8.2%	8.8%	11.2%	13.7%	12.3%	6.4%	10.0%
	00	8.3%	9.0%	10.9%	13.8%	12.9%	6.0%	10.0%
	01	8.3%	9.1%	11.5%	13.5%	12.3%	6.3%	10.1%
	02	8.5%	9.1%	10.4%	13.0%	13.5%	6.5%	10.1%
	03	8.4%	9.3%	10.8%	12.7%	12.3%	7.2%	10.0%
	04	8.1%	9.5%	10.0%	11.9%	12.4%	7.3%	9.8%
	05	8.7%	8.6%	10.6%	13.1%	12.6%	7.2%	10.1%
Prom.	8.3%	9.1%	11.1%	13.2%	12.6%	6.4%	10.0%	
VIII Decil	95	6.7%	8.3%	11.3%	14.3%	16.6%	12.9%	10.0%
	96	7.1%	7.9%	10.9%	13.5%	17.0%	11.7%	10.0%
	97	7.2%	8.2%	10.3%	13.6%	16.5%	11.2%	10.0%
	98	7.1%	8.0%	10.5%	13.8%	17.8%	8.8%	10.0%
	99	6.7%	8.2%	10.5%	13.3%	16.9%	10.2%	9.9%
	00	7.1%	8.2%	10.6%	14.1%	15.3%	10.3%	10.0%
	01	7.4%	8.2%	10.3%	13.3%	15.4%	10.4%	10.0%
	02	7.2%	7.7%	10.7%	12.3%	15.9%	11.4%	9.9%
	03	7.6%	7.9%	10.2%	12.6%	14.8%	11.5%	10.0%
	04	7.2%	7.3%	10.7%	12.4%	17.3%	10.8%	10.1%
	05	7.7%	8.2%	9.2%	11.5%	15.3%	12.1%	9.8%
Prom.	7.2%	8.0%	10.5%	13.2%	16.3%	11.0%	10.0%	
IX Decil	95	5.8%	6.9%	10.0%	13.6%	20.5%	21.9%	9.9%
	96	5.8%	6.8%	10.7%	13.4%	18.6%	22.3%	10.0%
	97	5.9%	6.4%	9.0%	13.0%	21.5%	22.3%	10.0%
	98	5.9%	6.6%	9.9%	13.0%	20.9%	23.6%	10.0%
	99	5.3%	6.7%	9.1%	12.7%	21.3%	22.1%	9.9%
	00	5.9%	6.4%	9.4%	13.4%	20.3%	19.6%	10.0%
	01	6.0%	6.3%	9.5%	12.3%	19.7%	21.6%	10.0%
	02	6.3%	6.9%	8.8%	11.2%	18.7%	22.8%	10.0%
	03	6.3%	6.6%	9.8%	12.1%	17.6%	20.4%	10.0%
	04	5.9%	7.1%	9.5%	11.2%	18.6%	20.1%	9.9%
	05	6.0%	6.7%	9.1%	11.4%	18.0%	22.6%	10.0%
Prom.	5.9%	6.7%	9.5%	12.5%	19.6%	21.8%	10.0%	
X Decil	95	4.4%	5.0%	8.2%	10.8%	23.3%	51.1%	10.1%
	96	4.1%	4.5%	7.2%	11.7%	24.2%	48.4%	10.0%
	97	4.4%	4.7%	7.3%	10.0%	20.7%	49.7%	10.0%
	98	4.8%	4.7%	7.7%	10.7%	22.0%	53.1%	10.0%
	99	3.8%	4.7%	7.4%	9.9%	21.8%	52.2%	10.0%
	00	3.8%	5.0%	7.5%	9.4%	21.7%	52.2%	10.0%
	01	4.0%	4.9%	7.1%	9.2%	20.9%	50.8%	10.0%
	02	4.2%	5.2%	7.2%	10.3%	19.1%	46.5%	10.0%
	03	4.4%	5.4%	6.8%	8.9%	20.2%	46.5%	10.0%
	04	4.6%	4.9%	7.1%	9.2%	17.8%	49.2%	9.9%
	05	4.4%	5.5%	6.7%	8.5%	17.8%	48.2%	10.0%

Fuente: Elaboración propia con base a EHPM varios años.

Cuadro No. 19 Población Total por Sectores y Ramas de Actividad Económica según Deciles de Ingresos 1995 a 2005

Deciles	Años	Sectores Económicos					
		Sector Primario		Sector Secundario			
		Categorías Ramas Económicas	Total	Categorías Ramas Económicas			Total
			Minería	Industria	Construcción	Cont.	
I Decil	95	149,357	149,357	238	16,900	3,796	20,934
	96	162,600	162,600	241	16,556	4,394	21,191
	97	139,936	139,936	140	13,959	4,178	18,277
	98	120,516	120,516	0	19,431	4,342	23,773
	99	123,350	123,350	141	13,237	4,799	18,177
	00	128,484	128,484	72	12,307	6,824	19,203
	01	142,600	142,600	0	14,553	4,185	18,738
	02	124,603	124,603	0	16,789	5,990	22,779
	03	125,959	125,959	95	12,453	10,539	23,087
	04	133,270	133,270	0	10,461	10,689	21,150
05	132,124	132,124	731	14,438	10,910	26,079	
II Decil	95	125,386	125,386	0	21,134	9,716	30,850
	96	137,818	137,818	0	23,346	9,961	33,307
	97	134,366	134,366	140	18,688	8,696	27,524
	98	103,336	103,336	385	19,274	8,177	27,836
	99	98,721	98,721	105	21,978	7,536	29,619
	00	97,365	97,365	0	22,167	9,501	31,668
	01	109,654	109,654	0	27,226	9,280	36,506
	02	95,294	95,294	378	25,079	10,740	36,197
	03	96,036	96,036	251	24,907	13,242	38,400
	04	95,743	95,743	404	26,155	17,066	43,625
05	115,426	115,426	552	29,383	20,025	49,960	
III Decil	95	115,793	115,793	0	30,862	13,759	44,621
	96	134,328	134,328	355	34,236	12,704	47,295
	97	134,366	134,366	140	18,688	8,696	27,524
	98	93,692	93,692	340	23,810	12,832	36,982
	99	84,882	84,882	288	25,848	14,715	40,851
	00	85,798	85,798	142	33,752	10,428	44,322
	01	88,692	88,692	721	31,205	14,534	46,460
	02	78,126	78,126	323	34,149	14,427	48,899
	03	72,382	72,382	169	35,354	17,975	53,498
	04	60,906	60,906	233	29,434	19,193	48,860
05	90,078	90,078	482	29,254	17,913	47,649	
IV Decil	95	100,928	100,928	112	41,833	18,167	60,112
	96	106,284	106,284	202	39,129	16,412	55,743
	97	99,780	99,780	0	33,783	17,828	51,611
	98	76,800	76,800	314	30,639	17,193	48,146
	99	72,646	72,646	287	43,571	16,927	60,785
	00	70,011	70,011	469	41,436	16,691	58,596
	01	73,412	73,412	447	42,662	16,464	59,573
	02	52,879	52,879	307	43,899	17,157	61,363
	03	58,946	58,946	740	45,149	28,314	74,203
	04	68,614	68,614	264	45,163	22,452	67,879
05	72,755	72,755	230	38,040	19,969	58,239	
V Decil	95	91,054	91,054	195	56,725	18,733	75,653
	96	95,405	95,405	426	46,996	16,404	63,826
	97	88,789	88,789	533	55,064	22,431	78,028
	98	66,048	66,048	495	40,775	19,817	61,087
	99	48,314	48,314	281	45,654	19,567	65,502
	00	49,511	49,511	251	50,407	17,740	68,398
	01	51,683	51,683	872	48,895	20,098	69,865
	02	45,975	45,975	452	48,986	20,136	69,574
	03	45,783	45,783	73	52,460	20,765	73,298
	04	46,840	46,840	107	50,265	26,756	77,128
05	54,400	54,400	43	53,202	21,853	75,098	

Cuadro No. 19 Población Total por Sectores y Ramas de Actividad Económica según Deciles de Ingresos 1995 a 2005

Deciles	Años	Sectores Económicos					
		Sector Primario		Sector Secundario			
		Categorías Ramas Económicas	Total	Minería	Industria	Construcción	Cont.
VI Decil	95	78,498	78,498	51	59,349	21,488	80,888
	96	73,688	73,688	76	68,618	25,229	93,923
	97	65,348	65,348	555	48,911	22,647	72,113
	98	48,713	48,713	244	54,029	21,351	75,624
	99	42,392	42,392	469	56,579	19,703	76,751
	00	42,233	42,233	387	54,517	18,307	73,211
	01	37,699	37,699	309	58,629	23,095	82,033
	02	35,456	35,456	896	56,121	19,870	76,887
	03	38,130	38,130	411	61,617	20,980	83,008
	04	35,402	35,402	68	54,350	26,292	80,710
05	44,575	44,575	38	51,597	20,710	72,345	
VII Decil	95	60,381	60,381	0	64,556	22,172	86,728
	96	59,633	59,633	462	71,970	24,959	97,391
	97	52,640	52,640	133	67,647	24,333	92,113
	98	37,917	37,917	123	59,905	16,896	76,924
	99	29,621	29,621	147	70,978	19,591	90,716
	00	29,055	29,055	128	64,371	18,261	82,760
	01	32,400	32,400	551	64,108	23,242	87,901
	02	27,142	27,142	655	66,529	21,210	88,394
	03	31,586	31,586	0	56,466	23,904	80,370
	04	32,526	32,526	261	60,253	22,306	82,820
05	35,177	35,177	0	65,066	23,344	88,410	
VIII Decil	95	39,621	39,621	362	80,264	23,810	104,436
	96	42,807	42,807	111	76,175	23,697	99,983
	97	38,102	38,102	494	68,643	23,722	92,859
	98	21,665	21,665	114	69,777	17,755	87,646
	99	21,765	21,765	100	62,781	19,219	82,100
	00	21,104	21,104	131	66,055	16,800	82,986
	01	18,762	18,762	259	72,146	17,966	90,371
	02	19,026	19,026	325	62,668	22,029	85,022
	03	23,108	23,108	0	61,602	21,394	82,996
	04	25,400	25,400	516	63,365	22,709	86,590
05	27,541	27,541	124	57,925	18,828	76,877	
IX Decil	95	28,051	28,051	210	75,931	17,659	93,800
	96	25,162	25,162	126	71,560	21,986	93,672
	97	26,309	26,309	60	62,430	17,714	80,204
	98	15,356	15,356	32	64,648	13,534	78,214
	99	15,144	15,144	177	57,716	16,926	74,819
	00	12,876	12,876	131	67,104	13,960	81,195
	01	14,729	14,729	134	56,213	17,104	73,451
	02	15,405	15,405	216	55,693	19,653	75,562
	03	15,866	15,866	133	69,946	19,269	89,348
	04	19,627	19,627	0	60,549	17,794	78,343
05	22,706	22,706	218	60,902	22,677	83,797	
X Decil	95	20,298	20,298	0	60,538	13,525	74,063
	96	18,388	18,388	215	59,273	14,259	73,747
	97	14,866	14,866	0	51,364	18,092	69,456
	98	9,349	9,349	70	56,503	14,802	71,375
	99	6,717	6,717	69	52,973	13,616	66,658
	00	12,314	12,314	97	44,722	13,510	58,329
	01	11,109	11,109	0	45,237	13,047	58,284
	02	10,042	10,042	144	51,597	13,817	65,558
	03	11,502	11,502	505	48,209	18,783	67,497
	04	11,922	11,922	90	45,719	12,892	58,701
05	15,308	15,308	96	49,998	14,945	65,039	
Total	95	809,367	809,367	1,168	508,092	162,825	672,085
	96	856,113	856,113	2,214	507,859	170,005	680,078
	97	779,448	779,448	2,237	449,325	173,284	624,846
	98	593,392	593,392	2,117	438,791	146,699	587,607
	99	543,552	543,552	2,064	451,315	152,599	605,978
	00	548,751	548,751	1,808	456,838	142,022	600,668
01	580,740	580,740	3,293	460,874	159,015	623,182	
02	503,948	503,948	3,696	461,510	165,029	630,235	

Cuadro No. 19 Población Total por Sectores y Ramas de Actividad Económica según Deciles de Ingresos 1995 a 2005

Deciles	Años	Sectores Económicos					
		Sector Terciario					
		Categorías Ramas Económicas					Total
		Electricidad, Gas y Agua	Ho. Restaurantes y	Transporte y Comunicaciones	Intermediarios Financieros	Otros Servicios	Cont.
I Decil	95	412	19,866	1,013	0	23,893	45,184
	96	215	15,841	1,236	430	25,647	43,369
	97	0	20,059	1,351	0	23,604	45,014
	98	140	15,110	2,111	0	11,012	29,105
	99	51	10,049	1,318	112	10,737	22,267
	00	84	13,984	2,010	53	12,248	28,379
	01	321	16,626	3,073	0	14,044	34,064
	02	140	15,846	2,003	285	14,287	32,561
	03	540	18,565	2,678	683	17,897	40,363
	04	46	21,798	2,837	287	16,307	41,275
	05	30	28,745	2,607	0	18,345	49,727
II Decil	95	358	27,594	2,016	0	34,472	64,440
	96	130	21,137	2,642	56	31,832	55,797
	97	56	26,664	2,258	193	32,006	61,177
	98	0	23,680	3,062	240	16,886	43,868
	99	56	22,431	2,582	524	23,195	48,788
	00	0	21,381	2,330	84	20,509	44,304
	01	210	27,064	2,208	59	22,814	52,355
	02	291	28,137	3,668	1,049	27,666	60,811
	03	200	36,709	4,227	415	27,649	69,200
	04	101	37,534	3,119	656	29,010	70,420
	05	308	50,381	6,469	118	36,696	93,972
III Decil	95	210	31,638	2,950	53	42,676	77,527
	96	130	34,850	3,763	147	42,855	81,745
	97	56	26,664	2,258	193	32,006	61,177
	98	506	31,706	5,482	0	23,882	61,576
	99	136	34,357	5,189	124	31,756	71,562
	00	267	41,614	4,915	556	31,994	79,346
	01	344	37,913	4,996	754	37,000	81,007
	02	265	38,395	7,667	501	36,432	83,260
	03	80	45,162	5,737	1,104	39,996	92,079
	04	203	41,754	6,602	323	36,750	85,632
	05	150	45,747	11,072	269	39,103	96,341
IV Decil	95	474	40,173	5,202	391	45,214	91,454
	96	177	39,260	4,443	215	50,822	94,917
	97	1,510	41,459	7,323	495	42,072	92,859
	98	153	42,505	4,560	439	32,159	79,816
	99	473	39,876	5,840	952	35,649	82,790
	00	284	45,584	5,625	225	38,507	90,225
	01	563	52,576	8,064	659	43,320	105,182
	02	293	56,608	6,864	456	45,757	109,978
	03	254	57,569	9,013	440	50,863	118,139
	04	205	49,255	8,564	1,046	51,087	110,157
	05	337	60,978	8,410	78	47,976	117,779
V Decil	95	1,169	48,037	6,356	112	49,327	105,001
	96	485	49,411	7,061	385	53,412	110,754
	97	720	59,370	7,985	496	60,993	129,564
	98	425	49,993	6,619	1,185	39,059	97,281
	99	737	50,397	7,180	1,051	46,008	105,373
	00	353	55,086	8,852	525	47,978	112,794
	01	950	62,717	10,176	518	46,730	121,091
	02	924	58,473	8,994	549	52,062	121,002
	03	428	63,393	9,727	391	46,021	119,960
	04	1,664	59,540	8,284	1,080	52,041	122,609
	05	118	70,663	12,429	586	55,410	139,206

Cuadro No. 19 Población Total por Sectores y Ramas de Actividad Económica según Deciles de Ingresos 1995 a 2005

Deciles	Años	Sectores Económicos					
		Sector Terciario					Total
		Categorías Ramas Económicas					
	Electricidad, Gas y Agua	lo. Restaurantes y	Transporte y Comunicaciones	Intermediarios Financieros	Otros Servicios	Cont.	
VI Decil	95	1,181	57,843	9,594	1,023	59,425	129,066
	96	1,429	66,239	11,063	651	66,291	145,673
	97	1,283	63,324	13,097	756	60,031	138,491
	98	679	56,015	10,837	848	49,185	117,564
	99	1,151	57,869	12,492	1,230	51,124	123,866
	00	834	64,229	10,277	1,567	56,188	133,095
	01	452	66,843	12,356	1,739	59,350	140,740
	02	748	72,954	10,782	2,364	57,844	144,692
	03	802	75,714	11,736	990	60,512	149,754
	04	1,256	75,238	12,778	1,190	64,151	154,613
05	645	80,921	11,172	1,105	63,864	157,707	
VII Decil	95	430	72,478	11,636	519	67,868	152,931
	96	1,453	65,730	12,731	1,756	67,614	149,284
	97	2,009	72,294	10,663	2,299	65,896	153,161
	98	2,597	69,504	14,191	1,988	56,516	144,796
	99	1,132	74,348	14,082	1,649	56,952	148,163
	00	1,459	77,209	14,315	1,323	64,303	158,609
	01	634	84,269	14,536	2,755	67,429	169,623
	02	2,268	80,251	12,278	1,817	63,860	160,474
	03	403	84,993	15,665	2,645	70,116	173,822
	04	685	81,945	16,132	2,295	66,004	167,061
05	607	92,916	16,828	2,380	68,155	180,886	
VIII Decil	95	1,135	68,558	18,851	3,036	77,547	169,127
	96	1,028	88,322	18,119	2,087	77,208	186,764
	97	2,103	84,159	18,866	2,664	82,775	190,567
	98	1,569	73,996	13,623	3,994	71,489	164,671
	99	2,476	81,571	16,339	5,147	73,204	178,737
	00	999	84,500	17,947	3,189	73,296	179,931
	01	373	95,640	15,884	5,122	77,366	194,385
	02	1,717	96,373	17,370	3,583	74,069	193,112
	03	559	99,168	12,633	3,012	87,277	202,649
	04	2,053	100,122	21,037	2,754	87,774	213,740
05	1,392	108,289	19,824	3,771	80,159	213,435	
IX Decil	95	1,561	82,833	19,253	4,258	95,049	202,954
	96	2,292	89,410	22,239	6,100	101,302	221,343
	97	4,884	90,643	20,276	6,394	103,564	225,761
	98	1,285	78,649	17,892	7,604	97,755	203,185
	99	1,507	86,693	20,607	7,538	100,017	216,362
	00	1,982	93,339	24,399	7,705	97,898	225,323
	01	3,295	101,303	19,591	7,288	94,653	226,130
	02	2,090	98,373	19,281	6,392	106,537	232,673
	03	1,305	104,477	20,709	5,074	107,235	238,800
	04	1,815	111,803	26,478	3,408	97,774	241,278
05	1,720	100,640	18,501	6,924	108,807	236,592	
X Decil	95	3,161	87,658	19,550	17,519	134,654	262,542
	96	3,839	85,769	24,901	15,436	150,100	280,045
	97	5,649	85,646	25,585	20,534	145,305	282,719
	98	2,604	83,245	19,837	12,920	123,656	242,262
	99	1,988	92,380	22,893	12,988	136,690	266,939
	00	2,785	83,719	29,589	13,697	141,037	270,827
	01	4,150	95,507	32,158	16,552	140,560	288,927
	02	2,378	96,076	23,350	14,109	132,499	268,412
	03	2,229	98,813	28,761	12,636	153,956	296,395
	04	2,538	112,683	29,205	9,568	142,422	296,416
05	2,557	107,461	24,370	12,923	160,697	308,008	
Total	95	10,091	536,678	96,421	26,911	630,125	1,300,226
	96	11,178	555,969	108,198	27,263	667,083	1,369,691
	97	18,214	579,064	110,194	33,914	654,628	1,396,014
	98	9,958	524,403	98,214	29,950	521,599	1,184,124
	99	9,707	549,971	108,522	31,315	565,332	1,264,847
	00	9,047	580,645	120,259	28,924	583,958	1,322,833
	01	11,292	640,458	123,042	35,446	603,266	1,413,504
02	11,114	641,486	112,257	31,105	611,013	1,406,975	

Fuente: Elaboración propia con base a EHPM varios años.

Cuadro No. 20 Porcentajes de Participación Población Total por Deciles de Ingresos según Sectores y Ramas de Actividad Económica 1995 a 2005

		Sectores Económicos					
		Sector Primario		Sector Secundario			
		Categorías Ramas Económicas	Total	Categorías Ramas Económicas			Total
		Agricultura		Minería	Industria	Construcción	
		% Fila	% Fila	% Fila	% Fila	% Fila	% Fila
I Decil	95	69.3%	69.3%	0.1%	7.8%	1.8%	9.7%
	96	71.6%	71.6%	0.1%	7.3%	1.9%	9.3%
	97	68.9%	68.9%	0.1%	6.9%	2.1%	9.0%
	98	69.5%	69.5%	0.0%	11.2%	2.5%	13.7%
	99	75.3%	75.3%	0.1%	8.1%	2.9%	11.1%
	00	73.0%	73.0%	0.0%	7.0%	3.9%	10.9%
	01	73.0%	73.0%	0.0%	7.4%	2.1%	9.6%
	02	69.2%	69.2%	0.0%	9.3%	3.3%	12.7%
	03	66.5%	66.5%	0.1%	6.6%	5.6%	12.2%
	04	68.1%	68.1%	0.0%	5.3%	5.5%	10.8%
	05	63.5%	63.5%	0.4%	6.9%	5.2%	12.5%
	Prom.	69.8%	69.8%	0.1%	7.6%	3.3%	11.0%
II Decil	95	56.8%	56.8%	0.0%	9.6%	4.4%	14.0%
	96	60.7%	60.7%	0.0%	10.3%	4.4%	14.7%
	97	60.2%	60.2%	0.1%	8.4%	3.9%	12.3%
	98	59.0%	59.0%	0.2%	11.0%	4.7%	15.9%
	99	55.7%	55.7%	0.1%	12.4%	4.3%	16.7%
	00	56.2%	56.2%	0.0%	12.8%	5.5%	18.3%
	01	55.2%	55.2%	0.0%	13.7%	4.7%	18.4%
	02	49.6%	49.6%	0.2%	13.0%	5.6%	18.8%
	03	47.2%	47.2%	0.1%	12.2%	6.5%	18.9%
	04	45.6%	45.6%	0.2%	12.5%	8.1%	20.8%
	05	44.5%	44.5%	0.2%	11.3%	7.7%	19.3%
	Prom.	53.7%	53.7%	0.1%	11.6%	5.4%	17.1%
III Decil	95	48.7%	48.7%	0.0%	13.0%	5.8%	18.8%
	96	51.0%	51.0%	0.1%	13.0%	4.8%	18.0%
	97	60.2%	60.2%	0.1%	8.4%	3.9%	12.3%
	98	48.7%	48.7%	0.2%	12.4%	6.7%	19.2%
	99	43.0%	43.0%	0.1%	13.1%	7.5%	20.7%
	00	41.0%	41.0%	0.1%	16.1%	5.0%	21.2%
	01	41.0%	41.0%	0.3%	14.4%	6.7%	21.5%
	02	37.2%	37.2%	0.2%	16.2%	6.9%	23.3%
	03	33.2%	33.2%	0.1%	16.2%	8.2%	24.5%
	04	31.2%	31.2%	0.1%	15.1%	9.8%	25.0%
	05	38.5%	38.5%	0.2%	12.5%	7.7%	20.4%
	Prom.	43.1%	43.1%	0.1%	13.7%	6.6%	20.4%
IV Decil	95	40.0%	40.0%	0.0%	16.6%	7.2%	23.8%
	96	41.4%	41.4%	0.1%	15.2%	6.4%	21.7%
	97	40.9%	40.9%	0.0%	13.8%	7.3%	21.1%
	98	37.5%	37.5%	0.2%	15.0%	8.4%	23.5%
	99	33.6%	33.6%	0.1%	20.2%	7.8%	28.1%
	00	32.0%	32.0%	0.2%	18.9%	7.6%	26.8%
	01	30.8%	30.8%	0.2%	17.9%	6.9%	25.0%
	02	23.6%	23.6%	0.1%	19.6%	7.7%	27.4%
	03	23.5%	23.5%	0.3%	18.0%	11.3%	29.5%
	04	27.8%	27.8%	0.1%	18.3%	9.1%	27.5%
	05	29.2%	29.2%	0.1%	15.3%	8.0%	23.4%
	Prom.	32.7%	32.7%	0.1%	17.2%	8.0%	25.3%
	95	33.5%	33.5%	0.1%	20.9%	6.9%	27.8%
	96	35.3%	35.3%	0.2%	17.4%	6.1%	23.6%
	97	30.0%	30.0%	0.2%	18.6%	7.6%	26.3%
	98	29.4%	29.4%	0.2%	18.2%	8.8%	27.2%

Cuadro No. 20 Porcentajes de Participación Población Total por Deciles de Ingresos según Sectores y Ramas de Actividad Económica 1995 a 2005

		Sectores Económicos					
		Sector Primario		Sector Secundario			
		Categorías Ramas Económicas	Total	Categorías Ramas Económicas			Total
		Agricultura		Minería	Industria	Construcción	
		% Fila	% Fila	% Fila	% Fila	% Fila	% Fila
VI Decil	95	27.2%	27.2%	0.0%	20.6%	7.4%	28.0%
	96	23.5%	23.5%	0.0%	21.9%	8.1%	30.0%
	97	23.7%	23.7%	0.2%	17.7%	8.2%	26.1%
	98	20.1%	20.1%	0.1%	22.3%	8.8%	31.3%
	99	17.4%	17.4%	0.2%	23.3%	8.1%	31.6%
	00	17.0%	17.0%	0.2%	21.9%	7.4%	29.5%
	01	14.5%	14.5%	0.1%	22.5%	8.9%	31.5%
	02	13.8%	13.8%	0.3%	21.8%	7.7%	29.9%
	03	14.1%	14.1%	0.2%	22.7%	7.7%	30.6%
	04	13.1%	13.1%	0.0%	20.1%	9.7%	29.8%
	05	16.2%	16.2%	0.0%	18.8%	7.5%	26.3%
	Prom.	18.2%	18.2%	0.1%	21.2%	8.1%	29.5%
VII Decil	95	20.1%	20.1%	0.0%	21.5%	7.4%	28.9%
	96	19.5%	19.5%	0.2%	23.5%	8.1%	31.8%
	97	17.7%	17.7%	0.0%	22.7%	8.2%	30.9%
	98	14.6%	14.6%	0.0%	23.1%	6.5%	29.6%
	99	11.0%	11.0%	0.1%	26.4%	7.3%	33.8%
	00	10.7%	10.7%	0.0%	23.8%	6.8%	30.6%
	01	11.2%	11.2%	0.2%	22.1%	8.0%	30.3%
	02	9.8%	9.8%	0.2%	24.1%	7.7%	32.0%
	03	11.1%	11.1%	0.0%	19.8%	8.4%	28.1%
	04	11.5%	11.5%	0.1%	21.3%	7.9%	29.3%
	05	11.6%	11.6%	0.0%	21.4%	7.7%	29.0%
	Prom.	13.5%	13.5%	0.1%	22.7%	7.6%	30.4%
VIII Decil	95	12.7%	12.7%	0.1%	25.6%	7.6%	33.3%
	96	13.0%	13.0%	0.0%	23.1%	7.2%	30.3%
	97	11.9%	11.9%	0.2%	21.3%	7.4%	28.9%
	98	7.9%	7.9%	0.0%	25.5%	6.5%	32.0%
	99	7.7%	7.7%	0.0%	22.2%	6.8%	29.1%
	00	7.4%	7.4%	0.0%	23.3%	5.9%	29.2%
	01	6.2%	6.2%	0.1%	23.8%	5.9%	29.8%
	02	6.4%	6.4%	0.1%	21.1%	7.4%	28.6%
	03	7.5%	7.5%	0.0%	20.0%	6.9%	26.9%
	04	7.8%	7.8%	0.2%	19.5%	7.0%	26.6%
	05	8.7%	8.7%	0.0%	18.2%	5.9%	24.2%
	Prom.	8.8%	8.8%	0.1%	22.1%	6.8%	29.0%
IX Decil	95	8.6%	8.6%	0.1%	23.4%	5.4%	28.9%
	96	7.4%	7.4%	0.0%	21.0%	6.5%	27.5%
	97	7.9%	7.9%	0.0%	18.8%	5.3%	24.1%
	98	5.2%	5.2%	0.0%	21.8%	4.6%	26.4%
	99	4.9%	4.9%	0.1%	18.8%	5.5%	24.4%
	00	4.0%	4.0%	0.0%	21.0%	4.4%	25.4%
	01	4.7%	4.7%	0.0%	17.9%	5.4%	23.4%
	02	4.8%	4.8%	0.1%	17.2%	6.1%	23.3%
	03	4.6%	4.6%	0.0%	20.3%	5.6%	26.0%
	04	5.8%	5.8%	0.0%	17.8%	5.2%	23.1%
	05	6.6%	6.6%	0.1%	17.8%	6.6%	24.4%
	Prom.	5.9%	5.9%	0.0%	19.6%	5.5%	25.2%
	95	5.7%	5.7%	0.0%	17.0%	3.8%	20.8%
	96	4.9%	4.9%	0.1%	15.9%	3.8%	19.8%
	97	4.1%	4.1%	0.0%	14.0%	4.9%	18.9%
	98	2.9%	2.9%	0.0%	17.5%	4.6%	22.1%

Cuadro No. 20 Porcentajes de Participación Población Total por Deciles de Ingresos según Sectores y Ramas de Actividad Económica
1995 a 2005

		Sectores Económicos						Total	Total
		Sector Terciario							
		Categorías Ramas Económicas					Total		
		Electricidad, Gas y Agua	Comercio, Restaurantes y Hoteles	Transporte y Comunicaciones	Intermediarios Financieros	Otros Servicios			
		% Fila	% Fila	% Fila	% Fila	% Fila	% Fila	% Fila	
I Decil	95	0.2%	9.2%	0.5%	0.0%	11.1%	21.0%	100.0%	
	96	0.1%	7.0%	0.5%	0.2%	11.3%	19.1%	100.0%	
	97	0.0%	9.9%	0.7%	0.0%	11.6%	22.1%	100.0%	
	98	0.1%	8.7%	1.2%	0.4%	6.4%	16.8%	100.0%	
	99	0.0%	6.1%	0.8%	0.1%	6.6%	13.6%	100.0%	
	00	0.0%	7.9%	1.1%	0.0%	7.0%	16.1%	100.0%	
	01	0.2%	8.5%	1.6%	0.0%	7.2%	17.4%	100.0%	
	02	0.1%	8.8%	1.1%	0.2%	7.9%	18.1%	100.0%	
	03	0.3%	9.8%	1.4%	0.4%	9.4%	21.3%	100.0%	
	04	0.0%	11.1%	1.4%	0.1%	8.3%	21.1%	100.0%	
	05	0.0%	13.8%	1.3%	0.0%	8.8%	23.9%	100.0%	
	Prom.	0.1%	9.2%	1.1%	0.1%	8.7%	19.1%	100.0%	
II Decil	95	0.2%	12.5%	0.9%	0.0%	15.6%	29.2%	100.0%	
	96	0.1%	9.3%	1.2%	0.0%	14.0%	24.6%	100.0%	
	97	0.0%	12.0%	1.0%	0.1%	14.3%	27.4%	100.0%	
	98	0.0%	13.5%	1.7%	0.1%	9.6%	25.1%	100.0%	
	99	0.0%	12.7%	1.5%	0.3%	13.1%	27.5%	100.0%	
	00	0.0%	12.3%	1.3%	0.0%	11.8%	25.6%	100.0%	
	01	0.1%	13.6%	1.1%	0.0%	11.5%	26.4%	100.0%	
	02	0.2%	14.6%	1.9%	0.5%	14.4%	31.6%	100.0%	
	03	0.1%	18.0%	2.1%	0.2%	13.6%	34.0%	100.0%	
	04	0.0%	17.9%	1.5%	0.3%	13.8%	33.6%	100.0%	
	05	0.1%	19.4%	2.5%	0.0%	14.1%	36.2%	100.0%	
	Prom.	0.1%	14.2%	1.5%	0.2%	13.3%	29.2%	100.0%	
III Decil	95	0.1%	13.3%	1.2%	0.0%	17.9%	32.6%	100.0%	
	96	0.0%	13.2%	1.4%	0.1%	16.3%	31.0%	100.0%	
	97	0.0%	12.0%	1.0%	0.1%	14.3%	27.4%	100.0%	
	98	0.3%	16.5%	2.9%	0.0%	12.4%	32.0%	100.0%	
	99	0.1%	17.4%	2.6%	0.1%	16.1%	36.3%	100.0%	
	00	0.1%	19.9%	2.3%	0.3%	15.3%	37.9%	100.0%	
	01	0.2%	17.5%	2.3%	0.3%	17.1%	37.5%	100.0%	
	02	0.1%	18.3%	3.6%	0.2%	17.3%	39.6%	100.0%	
	03	0.0%	20.7%	2.6%	0.5%	18.4%	42.2%	100.0%	
	04	0.1%	21.4%	3.4%	0.2%	18.8%	43.8%	100.0%	
	05	0.1%	19.5%	4.7%	0.1%	16.7%	41.2%	100.0%	
	Prom.	0.1%	17.2%	2.6%	0.2%	16.4%	36.5%	100.0%	
IV Decil	95	0.2%	15.9%	2.1%	0.2%	17.9%	36.2%	100.0%	
	96	0.1%	15.3%	1.7%	0.1%	19.8%	36.9%	100.0%	
	97	0.6%	17.0%	3.0%	0.2%	17.2%	38.0%	100.0%	
	98	0.1%	20.8%	2.2%	0.2%	15.7%	39.0%	100.0%	
	99	0.2%	18.4%	2.7%	0.4%	16.5%	38.3%	100.0%	
	00	0.1%	20.8%	2.6%	0.1%	17.6%	41.2%	100.0%	
	01	0.2%	22.1%	3.4%	0.3%	18.2%	44.2%	100.0%	
	02	0.1%	25.2%	3.1%	0.2%	20.4%	49.0%	100.0%	
	03	0.1%	22.9%	3.6%	0.2%	20.2%	47.0%	100.0%	
	04	0.1%	20.0%	3.5%	0.4%	20.7%	44.7%	100.0%	
	05	0.1%	24.5%	3.4%	0.0%	19.3%	47.3%	100.0%	
	Prom.	0.2%	20.3%	2.8%	0.2%	18.5%	42.0%	100.0%	
	95	0.4%	17.7%	2.3%	0.0%	18.2%	38.6%	100.0%	
	96	0.2%	18.3%	2.6%	0.1%	19.8%	41.0%	100.0%	
	97	0.2%	20.0%	2.7%	0.2%	20.6%	43.7%	100.0%	
	98	0.2%	22.3%	2.9%	0.5%	17.4%	43.3%	100.0%	

**Cuadro No. 20 Porcentajes de Participación Población Total por Deciles de Ingresos según Sectores y Ramas de Actividad Económica
1995 a 2005**

		Sectores Económicos						Total
		Sector Terciario						
		Categorías Ramas Económicas					Total	
		Electricidad, Gas y Agua	Comercio, Restaurantes y Hoteles	Transporte y Comunicaciones	Intermediarios Financieros	Otros Servicios		
		% Fila	% Fila	% Fila	% Fila	% Fila	% Fila	
VI Decil	95	0.4%	20.1%	3.3%	0.4%	20.6%	44.7%	100.0%
	96	0.5%	21.1%	3.5%	0.2%	21.2%	46.5%	100.0%
	97	0.5%	22.9%	4.7%	0.3%	21.8%	50.2%	100.0%
	98	0.3%	23.2%	4.5%	0.4%	20.3%	48.6%	100.0%
	99	0.5%	23.8%	5.1%	0.5%	21.0%	51.0%	100.0%
	00	0.3%	25.8%	4.1%	0.6%	22.6%	53.6%	100.0%
	01	0.2%	25.7%	4.7%	0.7%	22.8%	54.0%	100.0%
	02	0.3%	28.4%	4.2%	0.9%	22.5%	56.3%	100.0%
	03	0.3%	27.9%	4.3%	0.4%	22.3%	55.3%	100.0%
	04	0.5%	27.8%	4.7%	0.4%	23.7%	57.1%	100.0%
	05	0.2%	29.5%	4.1%	0.4%	23.3%	57.4%	100.0%
	<i>Prom.</i>	<i>0.4%</i>	<i>25.1%</i>	<i>4.3%</i>	<i>0.5%</i>	<i>22.0%</i>	<i>52.2%</i>	<i>100.0%</i>
VII Decil	95	0.1%	24.2%	3.9%	0.2%	22.6%	51.0%	100.0%
	96	0.5%	21.5%	4.2%	0.6%	22.1%	48.7%	100.0%
	97	0.7%	24.3%	3.6%	0.8%	22.1%	51.4%	100.0%
	98	1.0%	26.8%	5.5%	0.8%	21.8%	55.8%	100.0%
	99	0.4%	27.7%	5.2%	0.6%	21.2%	55.2%	100.0%
	00	0.5%	28.6%	5.3%	0.5%	23.8%	58.7%	100.0%
	01	0.2%	29.1%	5.0%	1.0%	23.3%	58.5%	100.0%
	02	0.8%	29.1%	4.4%	0.7%	23.1%	58.1%	100.0%
	03	0.1%	29.7%	5.5%	0.9%	24.5%	60.8%	100.0%
	04	0.2%	29.0%	5.7%	0.8%	23.4%	59.2%	100.0%
	05	0.2%	30.5%	5.5%	0.8%	22.4%	59.4%	100.0%
	<i>Prom.</i>	<i>0.4%</i>	<i>27.3%</i>	<i>4.9%</i>	<i>0.7%</i>	<i>22.8%</i>	<i>56.1%</i>	<i>100.0%</i>
VIII Decil	95	0.4%	21.9%	6.0%	1.0%	24.8%	54.0%	100.0%
	96	0.3%	26.8%	5.5%	0.6%	23.4%	56.7%	100.0%
	97	0.7%	26.2%	5.9%	0.8%	25.7%	59.3%	100.0%
	98	0.6%	27.0%	5.0%	1.5%	26.1%	60.1%	100.0%
	99	0.9%	28.9%	5.8%	1.8%	25.9%	63.2%	100.0%
	00	0.4%	29.8%	6.3%	1.1%	25.8%	63.4%	100.0%
	01	0.1%	31.5%	5.2%	1.7%	25.5%	64.0%	100.0%
	02	0.6%	32.4%	5.8%	1.2%	24.9%	65.0%	100.0%
	03	0.2%	32.1%	4.1%	1.0%	28.3%	65.6%	100.0%
	04	0.6%	30.7%	6.5%	0.8%	26.9%	65.6%	100.0%
	05	0.4%	34.1%	6.2%	1.2%	25.2%	67.1%	100.0%
	<i>Prom.</i>	<i>0.5%</i>	<i>29.2%</i>	<i>5.7%</i>	<i>1.2%</i>	<i>25.7%</i>	<i>62.2%</i>	<i>100.0%</i>
IX Decil	95	0.5%	25.5%	5.9%	1.3%	29.3%	62.5%	100.0%
	96	0.7%	26.3%	6.5%	1.8%	29.8%	65.1%	100.0%
	97	1.5%	27.3%	6.1%	1.9%	31.2%	67.9%	100.0%
	98	0.4%	26.5%	6.0%	2.6%	32.9%	68.5%	100.0%
	99	0.5%	28.3%	6.7%	2.5%	32.7%	70.6%	100.0%
	00	0.6%	29.2%	7.6%	2.4%	30.7%	70.5%	100.0%
	01	1.0%	32.2%	6.2%	2.3%	30.1%	71.9%	100.0%
	02	0.6%	30.4%	6.0%	2.0%	32.9%	71.9%	100.0%
	03	0.4%	30.4%	6.0%	1.5%	31.2%	69.4%	100.0%
	04	0.5%	33.0%	7.8%	1.0%	28.8%	71.1%	100.0%
	05	0.5%	29.3%	5.4%	2.0%	31.7%	69.0%	100.0%
	<i>Prom.</i>	<i>0.7%</i>	<i>28.9%</i>	<i>6.4%</i>	<i>1.9%</i>	<i>31.0%</i>	<i>69.0%</i>	<i>100.0%</i>
	95	0.9%	24.6%	5.5%	4.9%	37.7%	73.6%	100.0%
	96	1.0%	23.0%	6.7%	4.1%	40.3%	75.2%	100.0%
	97	1.5%	23.3%	7.0%	5.6%	39.6%	77.0%	100.0%
	98	0.8%	25.8%	6.1%	4.0%	38.3%	75.0%	100.0%

Fuente: Elaboración propia con base a EHPM varios años.

**Cuadro No. 21 Porcentajes de Participación Población Total por Sectores y Ramas de
Actividad Económica según Deciles de Ingresos
1995 a 2005**

		Sectores Económicos					
		Sector Primario		Sector Secundario			
		Categorías Ramas Económicas	Total	Categorías Ramas Económicas			Total
		Agricultura		Minería	Industria	Construcción	
	% Col	% Col	% Col	% Col	% Col	% Col	
I Decil	95	18.5%	18.5%	20.4%	3.3%	2.3%	3.1%
	96	19.0%	19.0%	10.9%	3.3%	2.6%	3.1%
	97	18.0%	18.0%	6.3%	3.1%	2.4%	2.9%
	98	20.3%	20.3%	0.0%	4.4%	3.0%	4.0%
	99	22.7%	22.7%	6.8%	2.9%	3.1%	3.0%
	00	23.4%	23.4%	4.0%	2.7%	4.8%	3.2%
	01	24.6%	24.6%	0.0%	3.2%	2.6%	3.0%
	02	24.7%	24.7%	0.0%	3.6%	3.6%	3.6%
	03	24.3%	24.3%	4.0%	2.7%	5.4%	3.5%
	04	25.1%	25.1%	0.0%	2.3%	5.4%	3.3%
	05	21.7%	21.7%	29.1%	3.2%	5.7%	4.1%
	Prom.	22.0%	22.0%	7.4%	3.2%	3.7%	3.3%
II Decil	95	15.5%	15.5%	0.0%	4.2%	6.0%	4.6%
	96	16.1%	16.1%	0.0%	4.6%	5.9%	4.9%
	97	17.2%	17.2%	6.3%	4.2%	5.0%	4.4%
	98	17.4%	17.4%	18.2%	4.4%	5.6%	4.7%
	99	18.2%	18.2%	5.1%	4.9%	4.9%	4.9%
	00	17.7%	17.7%	0.0%	4.9%	6.7%	5.3%
	01	18.9%	18.9%	0.0%	5.9%	5.8%	5.9%
	02	18.9%	18.9%	10.2%	5.4%	6.5%	5.7%
	03	18.5%	18.5%	10.6%	5.3%	6.8%	5.8%
	04	18.1%	18.1%	20.8%	5.9%	8.6%	6.8%
	05	18.9%	18.9%	22.0%	6.5%	10.5%	7.8%
	Prom.	17.8%	17.8%	8.5%	5.1%	6.6%	5.5%
III Decil	95	14.3%	14.3%	0.0%	6.1%	8.5%	6.6%
	96	15.7%	15.7%	16.0%	6.7%	7.5%	7.0%
	97	17.2%	17.2%	6.3%	4.2%	5.0%	4.4%
	98	15.8%	15.8%	16.1%	5.4%	8.7%	6.3%
	99	15.6%	15.6%	14.0%	5.7%	9.6%	6.7%
	00	15.6%	15.6%	7.9%	7.4%	7.3%	7.4%
	01	15.3%	15.3%	21.9%	6.8%	9.1%	7.5%
	02	15.5%	15.5%	8.7%	7.4%	8.7%	7.8%
	03	13.9%	13.9%	7.1%	7.6%	9.2%	8.0%
	04	11.5%	11.5%	12.0%	6.6%	9.7%	7.6%
	05	14.8%	14.8%	19.2%	6.5%	9.4%	7.4%
	Prom.	15.0%	15.0%	11.7%	6.4%	8.4%	7.0%
IV Decil	95	12.5%	12.5%	9.6%	8.2%	11.2%	8.9%
	96	12.4%	12.4%	9.1%	7.7%	9.7%	8.2%
	97	12.8%	12.8%	0.0%	7.5%	10.3%	8.3%
	98	12.9%	12.9%	14.8%	7.0%	11.7%	8.2%
	99	13.4%	13.4%	13.9%	9.7%	11.1%	10.0%
	00	12.8%	12.8%	25.9%	9.1%	11.8%	9.8%
	01	12.6%	12.6%	13.6%	9.3%	10.4%	9.6%
	02	10.5%	10.5%	8.3%	9.5%	10.4%	9.7%
	03	11.4%	11.4%	31.1%	9.6%	14.5%	11.1%
	04	12.9%	12.9%	13.6%	10.1%	11.3%	10.5%
	05	11.9%	11.9%	9.1%	8.5%	10.4%	9.1%
	Prom.	12.4%	12.4%	13.6%	8.7%	11.2%	9.4%
	95	11.3%	11.3%	16.7%	11.2%	11.5%	11.3%
	96	11.1%	11.1%	19.2%	9.3%	9.6%	9.4%
	97	11.4%	11.4%	23.8%	12.3%	12.9%	12.5%
	98	11.1%	11.1%	23.4%	9.3%	13.5%	10.4%

**Cuadro No. 21 Porcentajes de Participación Población Total por Sectores y Ramas de
Actividad Económica según Deciles de Ingresos
1995 a 2005**

		Sectores Económicos					
		Sector Primario		Sector Secundario			
		Categorías Ramas Económicas	Total	Categorías Ramas Económicas			Total
				Agricultura	Minería	Industria	
% Col	% Col	% Col	% Col	% Col	% Col		
VI Decil	95	9.7%	9.7%	4.4%	11.7%	13.2%	12.0%
	96	8.6%	8.6%	3.4%	13.5%	14.8%	13.8%
	97	8.4%	8.4%	24.8%	10.9%	13.1%	11.5%
	98	8.2%	8.2%	11.5%	12.3%	14.6%	12.9%
	99	7.8%	7.8%	22.7%	12.5%	12.9%	12.7%
	00	7.7%	7.7%	21.4%	11.9%	12.9%	12.2%
	01	6.5%	6.5%	9.4%	12.7%	14.5%	13.2%
	02	7.0%	7.0%	24.2%	12.2%	12.0%	12.2%
	03	7.3%	7.3%	17.3%	13.2%	10.7%	12.5%
	04	6.7%	6.7%	3.5%	12.2%	13.3%	12.5%
	05	7.3%	7.3%	1.5%	11.5%	10.8%	11.2%
	Prom.	7.7%	7.7%	13.1%	12.2%	13.0%	12.4%
VII Decil	95	7.5%	7.5%	0.0%	12.7%	13.6%	12.9%
	96	7.0%	7.0%	20.9%	14.2%	14.7%	14.3%
	97	6.8%	6.8%	5.9%	15.1%	14.0%	14.7%
	98	6.4%	6.4%	5.8%	13.7%	11.5%	13.1%
	99	5.4%	5.4%	7.1%	15.7%	12.8%	15.0%
	00	5.3%	5.3%	7.1%	14.1%	12.9%	13.8%
	01	5.6%	5.6%	16.7%	13.9%	14.6%	14.1%
	02	5.4%	5.4%	17.7%	14.4%	12.9%	14.0%
	03	6.1%	6.1%	0.0%	12.1%	12.2%	12.1%
	04	6.1%	6.1%	13.4%	13.5%	11.3%	12.8%
	05	5.8%	5.8%	0.0%	14.5%	12.2%	13.7%
	Prom.	6.1%	6.1%	8.6%	14.0%	13.0%	13.7%
VIII Decil	95	4.9%	4.9%	31.0%	15.8%	14.6%	15.5%
	96	5.0%	5.0%	5.0%	15.0%	13.9%	14.7%
	97	4.9%	4.9%	22.1%	15.3%	13.7%	14.9%
	98	3.7%	3.7%	5.4%	15.9%	12.1%	14.9%
	99	4.0%	4.0%	4.8%	13.9%	12.6%	13.5%
	00	3.8%	3.8%	7.2%	14.5%	11.8%	13.8%
	01	3.2%	3.2%	7.9%	15.7%	11.3%	14.5%
	02	3.8%	3.8%	8.8%	13.6%	13.3%	13.5%
	03	4.4%	4.4%	0.0%	13.2%	11.0%	12.5%
	04	4.8%	4.8%	26.6%	14.2%	11.5%	13.4%
	05	4.5%	4.5%	4.9%	12.9%	9.8%	11.9%
	Prom.	4.3%	4.3%	11.2%	14.5%	12.3%	13.9%
IX Decil	95	3.5%	3.5%	18.0%	14.9%	10.8%	14.0%
	96	2.9%	2.9%	5.7%	14.1%	12.9%	13.8%
	97	3.4%	3.4%	2.7%	13.9%	10.2%	12.8%
	98	2.6%	2.6%	1.5%	14.7%	9.2%	13.3%
	99	2.8%	2.8%	8.6%	12.8%	11.1%	12.3%
	00	2.3%	2.3%	7.2%	14.7%	9.8%	13.5%
	01	2.5%	2.5%	4.1%	12.2%	10.8%	11.8%
	02	3.1%	3.1%	5.8%	12.1%	11.9%	12.0%
	03	3.1%	3.1%	5.6%	14.9%	9.9%	13.4%
	04	3.7%	3.7%	0.0%	13.6%	9.0%	12.1%
	05	3.7%	3.7%	8.7%	13.5%	11.9%	13.0%
	Prom.	3.1%	3.1%	6.2%	13.8%	10.7%	12.9%
	95	2.5%	2.5%	0.0%	11.9%	8.3%	11.0%
	96	2.1%	2.1%	9.7%	11.7%	8.4%	10.8%
	97	1.9%	1.9%	0.0%	11.4%	10.4%	11.1%
	98	1.6%	1.6%	3.3%	12.9%	10.1%	12.1%

Cuadro No. 21 Porcentajes de Participación Población Total por Sectores y Ramas de Actividad Económica según Deciles de Ingresos 1995 a 2005

		Sectores Económicos					
		Sector Terciario					
		Categorías Ramas Económicas					Total
		Electricidad, Gas y Agua	Comercio, Restaurantes y Hoteles	Transporte y Comunicaciones	Intermediarios Financieros	Otros Servicios	
	% Col	% Col	% Col	% Col	% Col	% Col	
I Decil	95	4.1%	3.7%	1.1%	0.0%	3.8%	3.5%
	96	1.9%	2.8%	1.1%	1.6%	3.8%	3.2%
	97	0.0%	3.5%	1.2%	0.0%	3.6%	3.2%
	98	1.4%	2.9%	2.1%	2.4%	2.1%	2.5%
	99	0.5%	1.8%	1.2%	0.4%	1.9%	1.8%
	00	0.9%	2.4%	1.7%	0.2%	2.1%	2.1%
	01	2.8%	2.6%	2.5%	0.0%	2.3%	2.4%
	02	1.3%	2.5%	1.8%	0.9%	2.3%	2.3%
	03	7.9%	2.7%	2.2%	2.5%	2.7%	2.7%
	04	0.4%	3.2%	2.1%	1.3%	2.5%	2.7%
	05	0.4%	3.8%	2.0%	0.0%	2.7%	3.1%
	<i>Prom.</i>	<i>2.0%</i>	<i>2.9%</i>	<i>1.7%</i>	<i>0.8%</i>	<i>2.7%</i>	<i>2.7%</i>
II Decil	95	3.5%	5.1%	2.1%	0.0%	5.5%	5.0%
	96	1.2%	3.8%	2.4%	0.2%	4.8%	4.1%
	97	0.3%	4.6%	2.0%	0.6%	4.9%	4.4%
	98	0.0%	4.5%	3.1%	0.8%	3.2%	3.7%
	99	0.6%	4.1%	2.4%	1.7%	4.1%	3.9%
	00	0.0%	3.7%	1.9%	0.3%	3.5%	3.3%
	01	1.9%	4.2%	1.8%	0.2%	3.8%	3.7%
	02	2.6%	4.4%	3.3%	3.4%	4.5%	4.3%
	03	2.9%	5.4%	3.5%	1.5%	4.2%	4.6%
	04	1.0%	5.4%	2.3%	2.9%	4.5%	4.7%
	05	3.9%	6.7%	4.9%	0.4%	5.4%	5.9%
	<i>Prom.</i>	<i>1.6%</i>	<i>4.7%</i>	<i>2.7%</i>	<i>1.1%</i>	<i>4.4%</i>	<i>4.3%</i>
III Decil	95	2.1%	5.9%	3.1%	0.2%	6.8%	6.0%
	96	1.2%	6.3%	3.5%	0.5%	6.4%	6.0%
	97	0.3%	4.6%	2.0%	0.6%	4.9%	4.4%
	98	5.1%	6.0%	5.6%	0.0%	4.6%	5.2%
	99	1.4%	6.2%	4.8%	0.4%	5.6%	5.7%
	00	3.0%	7.2%	4.1%	1.9%	5.5%	6.0%
	01	3.0%	5.9%	4.1%	2.1%	6.1%	5.7%
	02	2.4%	6.0%	6.8%	1.6%	6.0%	5.9%
	03	1.2%	6.6%	4.7%	4.0%	6.0%	6.1%
	04	1.9%	6.0%	4.9%	1.4%	5.7%	5.7%
	05	1.9%	6.1%	8.4%	1.0%	5.8%	6.0%
	<i>Prom.</i>	<i>2.1%</i>	<i>6.1%</i>	<i>4.7%</i>	<i>1.3%</i>	<i>5.8%</i>	<i>5.7%</i>
IV Decil	95	4.7%	7.5%	5.4%	1.5%	7.2%	7.0%
	96	1.6%	7.1%	4.1%	0.8%	7.6%	6.9%
	97	8.3%	7.2%	6.6%	1.5%	6.4%	6.7%
	98	1.5%	8.1%	4.6%	1.5%	6.2%	6.7%
	99	4.9%	7.3%	5.4%	3.0%	6.3%	6.5%
	00	3.1%	7.9%	4.7%	0.8%	6.6%	6.8%
	01	5.0%	8.2%	6.6%	1.9%	7.2%	7.4%
	02	2.6%	8.8%	6.1%	1.5%	7.5%	7.8%
	03	3.7%	8.4%	7.5%	1.6%	7.7%	7.9%
	04	1.9%	7.1%	6.3%	4.6%	7.9%	7.3%
	05	4.3%	8.2%	6.4%	0.3%	7.1%	7.4%
	<i>Prom.</i>	<i>3.8%</i>	<i>7.8%</i>	<i>5.8%</i>	<i>1.7%</i>	<i>7.1%</i>	<i>7.1%</i>
	95	11.6%	9.0%	6.6%	0.4%	7.8%	8.1%
	96	4.3%	8.9%	6.5%	1.4%	8.0%	8.1%
	97	4.0%	10.3%	7.2%	1.5%	9.3%	9.3%
	98	4.3%	9.5%	6.7%	4.0%	7.5%	8.2%

Cuadro No. 21 Porcentajes de Participación Población Total por Sectores y Ramas de Actividad Económica según Deciles de Ingresos 1995 a 2005

		Sectores Económicos					
		Sector Terciario					
		Categorías Ramas Económicas					Total
		Electricidad, Gas y Agua	Comercio, Restaurantes y Hoteles	Transporte y Comunicaciones	Intermediarios Financieros	Otros Servicios	% Col
	% Col	% Col	% Col	% Col	% Col	% Col	
VI Decil	95	11.7%	10.8%	10.0%	3.8%	9.4%	9.9%
	96	12.8%	11.9%	10.2%	2.4%	9.9%	10.6%
	97	7.0%	10.9%	11.9%	2.2%	9.2%	9.9%
	98	6.8%	10.7%	11.0%	2.8%	9.4%	9.9%
	99	11.9%	10.5%	11.5%	3.9%	9.0%	9.8%
	00	9.2%	11.1%	8.5%	5.4%	9.6%	10.1%
	01	4.0%	10.4%	10.0%	4.9%	9.8%	10.0%
	02	6.7%	11.4%	9.6%	7.6%	9.5%	10.3%
	03	11.8%	11.1%	9.7%	3.6%	9.1%	10.0%
	04	11.9%	10.9%	9.5%	5.3%	10.0%	10.3%
	05	8.2%	10.8%	8.5%	3.9%	9.4%	9.9%
	<i>Prom.</i>	<i>9.3%</i>	<i>11.0%</i>	<i>10.0%</i>	<i>4.2%</i>	<i>9.5%</i>	<i>10.1%</i>
VII Decil	95	4.3%	13.5%	12.1%	1.9%	10.8%	11.8%
	96	13.0%	11.8%	11.8%	6.4%	10.1%	10.9%
	97	11.0%	12.5%	9.7%	6.8%	10.1%	11.0%
	98	26.1%	13.3%	14.4%	6.6%	10.8%	12.2%
	99	11.7%	13.5%	13.0%	5.3%	10.1%	11.7%
	00	16.1%	13.3%	11.9%	4.6%	11.0%	12.0%
	01	5.6%	13.2%	11.8%	7.8%	11.2%	12.0%
	02	20.4%	12.5%	10.9%	5.8%	10.5%	11.4%
	03	5.9%	12.4%	13.0%	9.7%	10.6%	11.6%
	04	6.5%	11.8%	11.9%	10.2%	10.3%	11.1%
	05	7.7%	12.4%	12.8%	8.5%	10.0%	11.4%
	<i>Prom.</i>	<i>11.7%</i>	<i>12.8%</i>	<i>12.1%</i>	<i>6.7%</i>	<i>10.5%</i>	<i>11.5%</i>
VIII Decil	95	11.2%	12.8%	19.6%	11.3%	12.3%	13.0%
	96	9.2%	15.9%	16.7%	7.7%	11.6%	13.6%
	97	11.5%	14.5%	17.1%	7.9%	12.6%	13.7%
	98	15.8%	14.1%	13.9%	13.3%	13.7%	13.9%
	99	25.5%	14.8%	15.1%	16.4%	12.9%	14.1%
	00	11.0%	14.6%	14.9%	11.0%	12.6%	13.6%
	01	3.3%	14.9%	12.9%	14.5%	12.8%	13.8%
	02	15.4%	15.0%	15.5%	11.5%	12.1%	13.7%
	03	8.2%	14.5%	10.5%	11.0%	13.2%	13.5%
	04	19.4%	14.5%	15.6%	12.2%	13.6%	14.2%
	05	17.7%	14.5%	15.1%	13.4%	11.8%	13.4%
	<i>Prom.</i>	<i>13.5%</i>	<i>14.6%</i>	<i>15.2%</i>	<i>11.8%</i>	<i>12.7%</i>	<i>13.7%</i>
IX Decil	95	15.5%	15.4%	20.0%	15.8%	15.1%	15.6%
	96	20.5%	16.1%	20.6%	22.4%	15.2%	16.2%
	97	26.8%	15.7%	18.4%	18.9%	15.8%	16.2%
	98	12.9%	15.0%	18.2%	25.4%	18.7%	17.2%
	99	15.5%	15.8%	19.0%	24.1%	17.7%	17.1%
	00	21.9%	16.1%	20.3%	26.6%	16.8%	17.0%
	01	29.2%	15.8%	15.9%	20.6%	15.7%	16.0%
	02	18.8%	15.3%	17.2%	20.5%	17.4%	16.5%
	03	19.2%	15.3%	17.1%	18.5%	16.2%	15.9%
	04	17.2%	16.2%	19.6%	15.1%	15.2%	16.1%
	05	21.9%	13.5%	14.0%	24.6%	16.0%	14.8%
	<i>Prom.</i>	<i>19.9%</i>	<i>15.5%</i>	<i>18.2%</i>	<i>21.1%</i>	<i>16.3%</i>	<i>16.2%</i>
	95	31.3%	16.3%	20.3%	65.1%	21.4%	20.2%
	96	34.3%	15.4%	23.0%	56.6%	22.5%	20.4%
	97	31.0%	14.8%	23.2%	60.5%	22.2%	20.3%
	98	26.1%	15.9%	20.2%	43.1%	23.7%	20.5%

Fuente: Elaboración propia con base a EHPM varios años.

ANEXO 3

Cuadro No. 1
Participación del total de Ingresos Totales por Decil de Ingresos
1995 a 2005

	1995	1996	1997	1998	1999	2000	2001	2002	2003	2004	2005
Primer Decil	1.0%	0.9%	1.3%	0.8%	0.8%	0.8%	0.8%	0.7%	0.9%	1.0%	1.3%
Segundo Decil	2.5%	2.2%	2.4%	2.1%	2.0%	1.9%	2.0%	1.9%	2.2%	2.6%	2.8%
Tercer Decil	3.5%	3.5%	3.4%	3.2%	3.2%	3.2%	3.2%	3.1%	3.4%	3.5%	3.5%
Cuarto Decil	4.7%	4.3%	4.4%	4.4%	4.3%	4.3%	4.3%	4.2%	4.7%	5.0%	4.5%
Quinto Decil	5.8%	5.4%	5.9%	5.5%	5.6%	5.5%	5.6%	5.4%	5.5%	5.7%	5.7%
Sexto Decil	7.2%	7.4%	6.8%	7.1%	6.9%	7.0%	6.9%	7.0%	7.3%	7.5%	7.3%
Septimo Decil	9.0%	8.7%	8.9%	9.2%	9.1%	8.8%	9.1%	9.1%	9.2%	9.1%	9.3%
Octavo Decil	11.6%	11.6%	11.6%	12.0%	11.9%	11.7%	11.9%	11.8%	11.9%	12.2%	11.6%
Noveno Decil	16.0%	16.5%	16.5%	17.2%	17.1%	17.0%	17.1%	17.1%	16.9%	16.9%	16.7%
Decimo Decil	36.7%	39.5%	36.8%	36.3%	39.1%	39.8%	39.1%	39.8%	37.9%	36.5%	37.3%
TOTAL	100.0%	100.0%	100.0%	100.0%	100.0%	100.0%	100.0%	100.0%	100.0%	100.0%	100.0%

Fuente: Elaboración propia con base a EHPM varios años.

Cuadro No. 1-A
 Relacion de Ingresos Decimo Decil versus Cuatro Deciles más Pobres
 1995 a 2005

	1995	1996	1997	1998	1999	2000	2001	2002	2003	2004	2005
Primeros cuatro Deciles (más pobres)	\$42,751,923.39	\$46,255,077.52	\$52,241,517.66	\$58,652,635.09	\$63,671,660.69	\$62,150,774.31	\$63,671,660.69	\$64,519,892.46	\$72,069,842.06	\$82,263,443.00	\$88,589,290.00
Decimo Decil	\$141,956,141.26	\$167,652,010.09	\$177,417,988.30	\$214,193,675.00	\$242,633,046.17	\$242,132,914.56	\$242,633,046.17	\$260,355,300.34	\$243,389,934.51	\$247,769,890.00	\$271,070,887.00
Relacion Cuatro Deciles más Pobres contra Decimo Decil	30.1%	27.6%	29.4%	27.5%	26.2%	25.7%	26.2%	24.8%	29.6%	33.2%	32.7%

Fuente: Elaboración propia con base a EHPM varios años.

Cuadro No. 2
 Participación PEA Urbana por Sector de Ocupación según Deciles de Ingresos
 1995 a 2005

		SECTOR MODERNO	SECTOR INFORMAL	TOTAL
I Decil	95	28.6%	71.4%	100.0%
	96	41.1%	58.9%	100.0%
	97	23.7%	76.3%	100.0%
	98	9.2%	90.8%	100.0%
	99	23.0%	77.0%	100.0%
	00	18.8%	81.2%	100.0%
	01	28.8%	71.2%	100.0%
	02	24.5%	74.3%	100.0%
	03	40.0%	60.0%	100.0%
	04	16.8%	83.2%	100.0%
	05	12.9%	86.5%	100.0%
	<i>Prom</i>			
II Decil	95	30.3%	69.7%	100.0%
	96	26.7%	73.3%	100.0%
	97	24.6%	75.4%	100.0%
	98	20.8%	79.2%	100.0%
	99	22.8%	77.2%	100.0%
	00	21.6%	78.4%	100.0%
	01	26.3%	73.7%	100.0%
	02	26.0%	73.8%	100.0%
	03	27.1%	72.9%	100.0%
	04	26.5%	73.5%	100.0%
	05	19.3%	78.3%	100.0%
	<i>Prom</i>			
III Decil	95	32.5%	67.5%	100.0%
	96	31.2%	68.8%	100.0%
	97	28.9%	71.1%	100.0%
	98	25.3%	74.7%	100.0%
	99	27.9%	72.1%	100.0%
	00	30.6%	69.4%	100.0%
	01	30.9%	69.1%	100.0%
	02	25.2%	74.6%	100.0%
	03	32.1%	67.9%	100.0%
	04	35.5%	64.5%	100.0%
	05	30.3%	67.0%	100.0%
	<i>Prom</i>			
IV Decil	95	38.5%	61.5%	100.0%
	96	40.0%	60.0%	100.0%
	97	34.2%	65.8%	100.0%
	98	36.9%	63.1%	100.0%
	99	38.0%	62.0%	100.0%
	00	34.3%	65.7%	100.0%
	01	32.4%	67.6%	100.0%
	02	33.6%	66.4%	100.0%
	03	38.6%	61.4%	100.0%
	04	36.0%	64.0%	100.0%
	05	31.9%	66.3%	100.0%
	<i>Prom</i>			
V Decil	95	37.8%	62.2%	100.0%
	96	41.0%	59.0%	100.0%
	97	39.9%	60.1%	100.0%
	98	42.7%	57.3%	100.0%
	99	37.3%	62.7%	100.0%
	00	39.6%	60.4%	100.0%
	01	37.7%	62.3%	100.0%
	02	39.1%	60.9%	100.0%
	03	41.1%	58.9%	100.0%
	04	42.1%	57.9%	100.0%
	05	34.9%	62.1%	100.0%
	<i>Prom</i>			

Cuadro No. 2
 Participación PEA Urbana por Sector de Ocupación según Deciles de Ingresos
 1995 a 2005

		SECTOR MODERNO	SECTOR INFORMAL	TOTAL
VI Decil	95	46.6%	53.4%	100.0%
	96	45.3%	54.7%	100.0%
	97	42.4%	57.6%	100.0%
	98	41.7%	58.3%	100.0%
	99	46.6%	53.4%	100.0%
	00	44.1%	55.9%	100.0%
	01	42.2%	57.8%	100.0%
	02	42.1%	57.8%	100.0%
	03	52.2%	47.8%	100.0%
	04	42.8%	57.2%	100.0%
	05	37.8%	59.3%	100.0%
	<i>Prom</i>			
VII Decil	95	48.4%	51.6%	100.0%
	96	51.1%	48.9%	100.0%
	97	48.2%	51.8%	100.0%
	98	53.0%	47.0%	100.0%
	99	49.1%	50.9%	100.0%
	00	47.5%	52.5%	100.0%
	01	47.3%	52.7%	100.0%
	02	49.5%	50.5%	100.0%
	03	45.4%	54.6%	100.0%
	04	46.6%	53.4%	100.0%
	05	43.0%	53.1%	100.0%
	<i>Prom</i>			
VIII Decil	95	55.6%	44.4%	100.0%
	96	46.9%	53.1%	100.0%
	97	51.8%	48.2%	100.0%
	98	55.3%	44.7%	100.0%
	99	52.2%	47.8%	100.0%
	00	53.7%	46.3%	100.0%
	01	51.5%	48.5%	100.0%
	02	52.7%	47.2%	100.0%
	03	53.3%	46.7%	100.0%
	04	52.8%	47.2%	100.0%
	05	44.4%	49.3%	100.0%
	<i>Prom</i>			
IX Decil	95	60.0%	40.0%	100.0%
	96	60.0%	40.0%	100.0%
	97	57.3%	42.7%	100.0%
	98	64.0%	36.0%	100.0%
	99	62.0%	38.0%	100.0%
	00	57.8%	42.2%	100.0%
	01	55.3%	44.7%	100.0%
	02	58.9%	41.1%	100.0%
	03	55.3%	44.7%	100.0%
	04	55.8%	44.2%	100.0%
	05	54.6%	42.0%	100.0%
	<i>Prom</i>			
X Decil	95	70.6%	29.4%	100.0%
	96	73.2%	26.8%	100.0%
	97	70.4%	29.6%	100.0%
	98	70.5%	29.5%	100.0%
	99	72.9%	27.1%	100.0%
	00	73.2%	26.8%	100.0%
	01	70.4%	29.6%	100.0%
	02	67.0%	32.9%	100.0%
	03	70.5%	29.5%	100.0%
	04	67.8%	32.2%	100.0%
	05	65.7%	29.0%	100.0%
	<i>Prom</i>			
Total	95	53.4%	46.6%	100.0%
	96	53.4%	46.6%	100.0%
	97	51.3%	48.7%	100.0%
	98	53.4%	46.6%	100.0%
	99	53.5%	46.5%	100.0%
	00	52.3%	47.7%	100.0%
	01	50.4%	49.6%	100.0%

Fuente: Elaboración propia con base a EHPM varios años

Cuadro No. 3
 Participacion PEA Urbana por Sector de Ocupacion según Deciles de
 Ingresos
 1995 a 2005

		SECTOR MODERNO	SECTOR INFORMAL	TOTAL
I Decil	95	1.1%	3.0%	2.0%
	96	1.4%	2.4%	1.9%
	97	0.9%	3.1%	2.0%
	98	0.3%	3.5%	1.8%
	99	0.6%	2.2%	1.3%
	00	0.5%	2.5%	1.5%
	01	1.0%	2.6%	1.8%
	02	0.9%	2.9%	1.9%
	03	1.6%	2.6%	2.1%
	04	0.8%	4.1%	2.5%
	05	0.7%	4.0%	2.3%
	<i>Prom</i>			
II Decil	95	1.5%	3.8%	2.6%
	96	1.4%	4.4%	2.8%
	97	1.4%	4.4%	2.9%
	98	1.1%	4.9%	2.9%
	99	1.0%	4.0%	2.4%
	00	1.0%	3.9%	2.4%
	01	1.5%	4.3%	2.9%
	02	1.7%	4.8%	3.2%
	03	1.8%	5.2%	3.4%
	04	1.8%	5.1%	3.5%
	05	2.0%	7.3%	4.7%
	<i>Prom</i>			
III Decil	95	2.5%	5.9%	4.1%
	96	2.6%	6.6%	4.5%
	97	2.2%	5.8%	4.0%
	98	1.8%	6.3%	3.9%
	99	2.2%	6.7%	4.3%
	00	2.7%	6.7%	4.6%
	01	2.7%	6.2%	4.5%
	02	2.3%	7.0%	4.6%
	03	3.1%	7.0%	5.0%
	04	3.3%	6.1%	4.7%
	05	3.3%	6.5%	4.9%
	<i>Prom</i>			
IV Decil	95	4.1%	7.5%	5.7%
	96	4.1%	7.1%	5.5%
	97	3.6%	7.4%	5.5%
	98	4.1%	8.1%	6.0%
	99	4.2%	7.9%	5.9%
	00	4.1%	8.6%	6.2%
	01	4.1%	8.8%	6.4%
	02	4.4%	8.8%	6.6%
	03	5.0%	8.6%	6.8%
	04	4.9%	8.8%	6.8%
	05	4.6%	8.5%	6.5%
	<i>Prom</i>			
V Decil	95	5.8%	11.0%	8.2%
	96	5.4%	8.9%	7.0%
	97	6.6%	10.5%	8.5%
	98	6.2%	9.6%	7.8%
	99	5.7%	10.9%	8.1%
	00	6.1%	10.2%	8.1%
	01	5.9%	9.9%	7.9%
	02	6.0%	9.5%	7.8%
	03	6.2%	9.6%	7.8%
	04	6.4%	8.9%	7.6%
	05	6.4%	10.3%	8.4%
	<i>Prom</i>			

Cuadro No. 3
Participación PEA Urbana por Sector de Ocupación según Deciles de Ingresos
1995 a 2005

		SECTOR MODERNO	SECTOR INFORMAL	TOTAL
VI Decil	95	8.3%	10.9%	9.5%
	96	8.9%	12.3%	10.5%
	97	7.8%	11.2%	9.4%
	98	8.2%	13.1%	10.5%
	99	8.4%	11.0%	9.6%
	00	8.4%	11.7%	10.0%
	01	8.5%	11.9%	10.2%
	02	8.7%	12.1%	10.3%
	03	10.5%	10.5%	10.5%
	04	8.3%	11.1%	9.7%
	05	8.4%	11.9%	10.1%
	<i>Prom</i>			
VII Decil	95	11.2%	13.6%	12.3%
	96	11.4%	12.5%	11.9%
	97	12.0%	13.6%	12.8%
	98	12.1%	12.3%	12.2%
	99	11.7%	14.0%	12.7%
	00	11.4%	13.8%	12.5%
	01	11.7%	13.2%	12.4%
	02	11.9%	12.3%	12.1%
	03	10.1%	13.2%	11.6%
	04	10.9%	12.6%	11.7%
	05	11.0%	12.2%	11.6%
	<i>Prom</i>			
VIII Decil	95	16.1%	14.7%	15.4%
	96	12.8%	16.7%	14.6%
	97	15.3%	15.0%	15.2%
	98	15.7%	14.5%	15.2%
	99	14.6%	15.4%	15.0%
	00	14.6%	13.8%	14.2%
	01	15.4%	14.7%	15.0%
	02	15.8%	14.4%	15.1%
	03	14.5%	13.8%	14.2%
	04	15.8%	14.3%	15.1%
	05	13.8%	13.8%	14.1%
	<i>Prom</i>			
IX Decil	95	20.5%	15.7%	18.3%
	96	21.1%	16.1%	18.8%
	97	19.9%	15.6%	17.8%
	98	21.8%	14.0%	18.2%
	99	21.0%	14.8%	18.1%
	00	20.3%	16.3%	18.4%
	01	18.7%	15.4%	17.1%
	02	20.5%	14.5%	17.5%
	03	18.7%	16.4%	17.6%
	04	19.2%	15.4%	17.3%
	05	19.8%	13.7%	16.5%
	<i>Prom</i>			
X Decil	95	29.0%	13.8%	22.0%
	96	30.9%	13.0%	22.5%
	97	30.3%	13.4%	22.1%
	98	28.6%	13.7%	21.7%
	99	30.7%	13.1%	22.5%
	00	30.8%	12.4%	22.0%
	01	30.4%	13.0%	21.8%
	02	27.8%	13.9%	20.9%
	03	28.5%	13.0%	21.1%
	04	28.5%	13.6%	21.1%
	05	30.0%	11.9%	20.7%
	<i>Prom</i>			
Total	95	100.0%	100.0%	100.0%
	96	100.0%	100.0%	100.0%
	97	100.0%	100.0%	100.0%
	98	100.0%	100.0%	100.0%
	99	100.0%	100.0%	100.0%
	00	100.0%	100.0%	100.0%
	01	100.0%	100.0%	100.0%

Fuente: Elaboración propia con base a EHPM varios años

Cuadro No. 4 Población Total por Categoría de Ocupación según Deciles de Ingresos
1995 a 2005

Deciles	Años	Categoría de Ocupación									Total Cont.
		Patrono	Cuenta Propia	Familiar no Remunerado	Cooperativista	Asalariado Permanente	Asalariado Temporal	Aprendiz	Servicio Domestico	Otros	
		Cont.	Cont.	Cont.	Cont.	Cont.	Cont.	Cont.	Cont.	Cont.	
I Decil	95	9,968	57,766	34,688	456	4,155	13,603	148	1,177	140	122,101
	96	5,785	69,789	49,618	0	5,562	11,007	165	1,197	0	143,123
	97	4,277	63,937	35,766	157	5,020	15,628	272	1,895	131	127,083
	98	4,635	74,098	361	44,937	7,345	20,308	144	3,310	220	155,358
	99	6,155	73,808	443	34,435	5,207	18,330	230	2,909	0	141,517
	00	5,421	78,751	26	36,112	6,017	18,903	104	2,384	403	148,121
	01	6,071	74,772	0	55,811	8,833	21,058	489	2,382	621	170,037
	02	5,383	79,486	93	42,170	9,460	18,805	42	1,986	531	157,956
	03	5,426	69,333	68	40,887	15,343	26,829	417	2,010	605	160,918
	04	4,156	74,278	61	40,614	9,767	29,703	729	1,756	34	161,098
05	2,074	81,155	0	39,879	5,846	30,225	19	4,080	31	163,309	
II Decil	95	7,050	42,165	19,345	615	12,137	40,414	288	4,620	532	127,166
	96	4,448	50,516	26,243	521	7,107	42,478	255	4,043	0	135,611
	97	4,862	58,529	24,978	157	12,349	37,427	511	5,818	144	144,775
	98	2,744	65,964	607	34,301	16,240	33,372	560	5,069	79	158,987
	99	4,984	60,467	707	26,534	14,880	44,630	289	9,268	0	161,759
	00	5,852	61,098	890	26,460	14,949	40,464	96	6,110	491	156,410
	01	4,353	63,025	558	37,200	16,925	45,208	542	10,328	761	178,900
	02	5,130	68,755	289	31,796	20,298	41,239	209	6,882	334	174,932
	03	4,592	65,128	127	25,885	23,561	51,303	295	8,108	174	179,173
	04	2,743	63,177	4	25,589	27,954	59,755	130	8,526	176	188,054
05	3,920	82,902	63	33,402	27,489	55,190	1,482	8,984	541	213,973	
III Decil	95	7,085	45,209	18,828	1,598	21,112	49,895	983	6,345	295	151,350
	96	4,768	49,937	25,230	2,372	20,695	53,538	958	7,584	487	165,569
	97	4,755	54,320	19,478	528	21,368	51,316		7,045	161	158,971
	98	4,436	58,196	442	28,667	29,698	44,674	746	9,320	517	176,696
	99	5,929	56,048	2,406	19,871	27,844	53,647	1,108	11,366	281	178,500
	00	6,343	66,685	2,024	22,884	32,827	49,204	590	11,360	562	192,479
	01	5,488	58,369	455	28,361	34,370	51,170	596	14,659	891	194,359
	02	4,364	69,237	142	26,347	32,037	46,261	865	12,191	133	191,577
	03	4,697	66,365	83	23,331	43,178	46,120	663	12,745	373	197,555
	04	4,971	57,025	0	12,741	42,492	48,840	634	11,193	384	178,280
05	1,542	69,800	24	25,287	42,444	53,272	495	11,530	314	204,708	
IV Decil	95	4,629	53,862	14,548	620	30,825	54,328	1,713	6,400		166,925
	96	5,994	53,209	16,864	980	25,707	54,401	845	10,414	428	168,842
	97	3,747	56,523	17,287	652	28,524	54,239	711	8,389	233	170,305
	98	3,598	57,043	501	21,326	47,584	46,942	174	11,899	70	189,137
	99	3,817	54,136	2,046	19,502	47,593	58,431	981	12,553	188	199,247
	00	7,063	66,078	840	17,131	44,737	51,819	717	13,035	492	201,912
	01	6,110	68,210	379	30,741	47,375	52,687	534	13,103	722	219,861
	02	6,173	69,982	0	19,822	53,426	43,847	589	15,851	845	210,535
	03	5,759	73,070	26	22,517	60,877	54,628	810	14,446	575	232,708
	04	3,791	66,706	664	19,914	60,865	60,153	510	17,951	757	231,311
05	5,259	68,775	0	30,623	55,946	50,685	647	10,696	960	223,591	
V Decil	95	7,214	53,565	21,168	718	42,055	52,288	2,081	7,185	0	186,274
	96	4,737	50,388	14,245	969	40,557	57,041	1,879	11,063	0	180,879
	97	6,917	62,042	15,838	371	46,511	64,371	833	12,521	374	209,778
	98	4,172	57,382	1,051	24,533	63,242	46,763	1,933	10,946	140	210,162
	99	6,829	55,837	820	16,982	56,891	51,557	1,128	15,373	126	205,543
	00	8,031	64,211	1,306	17,166	61,595	49,152	249	12,992	328	215,030
	01	7,115	68,318	875	20,416	61,523	51,575	596	13,174	193	223,785
	02	6,575	73,966	99	18,122	62,016	46,457	681	15,633	0	223,549
	03	6,858	63,083	85	18,871	70,305	47,998	549	11,982	767	220,498
	04	6,549	65,440	208	13,965	76,322	57,090	232	15,939	299	236,044
05	7,229	75,077	0	32,360	73,322	41,676	779	15,952	1,378	247,773	

**Cuadro No. 4 Población Total por Categoría de Ocupación según Deciles de Ingresos
1995 a 2005**

Deciles	Años	Categoría de Ocupación								Total Cont.	
		Patrono	Cuenta Propia	Familiar no Remunerado	Cooperativista	Asalariado Permanente	Asalariado Temporal	Aprendiz	Servicio Doméstico		Otros
		Cont.	Cont.	Cont.	Cont.	Cont.	Cont.	Cont.	Cont.		Cont.
VI Decil	95	8,709	57,242	12,968	1,248	57,634	55,585	1,266	9,038	0	203,690
	96	7,176	58,421	13,887	970	60,555	61,965	1,702	10,508	352	215,536
	97	6,032	62,325	10,949	740	56,757	58,472	601	10,520	0	206,396
	98	5,478	62,820	178	20,992	76,019	45,852	1,935	12,124	229	225,627
	99	6,756	57,087	1,660	14,638	79,127	53,636	1,558	15,854	730	231,046
	00	7,991	70,454	2,167	14,261	81,877	43,797	715	13,564	1,076	235,902
	01	8,092	64,415	586	22,796	78,188	55,051	896	14,917	1,017	245,958
	02	7,677	76,764	248	16,842	87,633	42,396	1,138	11,990	72	244,760
	03	5,667	68,732	206	18,050	101,951	48,030	401	13,592	213	256,842
	04	7,130	70,001	0	15,392	89,120	50,924	1,141	19,324	2,168	255,200
05	9,993	77,986	0	22,925	86,601	44,647	514	13,302	1,029	256,997	
VII Decil	95	9,264	66,350	11,412	1,179	63,997	54,761	3,340	8,216	112	218,631
	96	9,949	61,971	15,257	811	68,524	55,765	1,123	11,167	129	224,696
	97	8,631	61,546	12,146	661	68,206	61,784	865	11,082	118	225,039
	98	5,479	59,626	0	16,664	105,034	45,289	1,506	12,329	0	245,927
	99	8,433	64,545	719	15,426	100,625	51,903	1,083	12,705	313	255,752
	00	10,052	72,425	479	13,713	107,638	40,124	1,149	12,651	255	258,486
	01	9,487	69,508	160	21,299	111,333	52,898	650	13,559	261	279,155
	02	9,720	71,310	0	13,636	107,104	48,176	1,083	12,362	0	263,391
	03	9,780	82,230	349	18,333	102,839	44,225	1,508	14,730	347	274,341
	04	9,972	74,014	4	15,136	108,030	48,368	244	14,621	48	270,437
05	11,048	78,116	202	21,433	111,412	47,726	1,316	12,328	651	284,232	
VIII Decil	95	11,614	63,123	13,951	357	96,010	44,393	2,139	11,088	210	242,885
	96	13,714	68,963	16,409	675	86,618	49,572	1,271	10,135	147	247,504
	97	13,596	66,647	11,636	1,235	93,166	52,441	1,234	8,736	126	248,817
	98	8,515	60,265	198	16,735	128,552	37,084	1,111	9,838	406	262,704
	99	13,016	64,568	220	13,910	126,465	39,796	1,634	12,185	186	271,980
	00	14,233	74,769	832	13,153	126,656	32,242	1,082	9,446	205	272,618
	01	11,438	77,585	220	22,604	127,451	37,570	888	13,586	616	291,958
	02	11,710	78,889	93	16,013	126,874	40,317	1,140	10,742	198	285,976
	03	12,055	75,591	323	17,591	140,942	38,346	257	12,929	653	298,687
	04	12,271	79,726	182	16,850	145,168	43,023	488	16,855	569	315,132
05	15,384	79,931	62	24,662	133,783	36,185	707	10,451	192	301,357	
IX Decil	95	18,960	60,819	12,997	268	120,733	34,549	1,096	9,219	133	258,774
	96	16,537	59,674	14,198	173	128,581	39,500	946	10,435	215	270,259
	97	16,081	68,430	9,552	83	125,624	35,582	791	8,778	222	265,143
	98	8,488	55,726	56	15,090	164,659	31,928	615	9,610	193	286,365
	99	14,750	62,443	792	14,943	160,544	33,381	453	10,041	178	297,525
	00	19,362	74,383	41	14,989	162,342	27,995	696	9,666	56	309,530
	01	17,983	70,897	0	20,748	153,584	31,134	196	10,509	1,376	306,427
	02	15,309	78,386	0	16,901	162,517	30,243	236	8,588	399	312,579
	03	21,140	80,170	0	19,636	165,125	33,854	1,033	12,422	772	334,152
	04	20,959	83,788	686	19,803	163,675	30,790	79	8,731	211	328,722
05	17,905	76,557	78	20,921	164,927	34,621	378	14,927	319	330,633	
X Decil	95	35,964	50,573	11,568	0	161,722	20,428	210	14,421	335	295,221
	96	31,588	48,129	10,989	76	177,195	21,327	129	14,727	271	304,431
	97	34,681	51,091	9,425	180	173,474	24,818	222	15,437	888	310,216
	98	24,595	54,590	0	11,716	189,841	21,364	311	13,118	973	316,508
	99	29,231	54,322	37	14,418	206,512	17,959	132	9,028	220	331,859
	00	40,687	55,811	102	10,876	202,385	16,000	56	10,125	281	336,323
	01	35,482	59,013	470	16,547	207,805	23,101	330	8,988	781	352,517
	02	39,009	60,943	56	18,752	191,988	19,204	221	7,786	137	338,096
	03	40,906	62,162	59	18,271	207,103	25,689	373	14,824	192	369,579
	04	35,686	73,071	168	14,122	207,791	26,168	116	4,012	483	361,617
05	38,613	59,759	221	18,326	228,110	25,062	7	9,077	610	379,785	
Total	95	120,457	550,674	171,473	7,059	610,380	420,244	13,264	77,709	1,757	1,973,017
	96	104,696	570,997	202,940	7,547	621,101	446,594	9,273	91,273	2,029	2,056,450
	97	103,579	605,390	167,055	4,764	630,999	456,078	6,040	90,221	2,397	2,066,523
	98	72,140	605,710	3,394	234,961	828,214	373,576	9,035	97,563	2,827	2,227,471
	99	99,900	603,261	9,850	190,659	825,688	423,270	8,596	111,282	2,222	2,274,728
	00	125,035	684,665	8,707	186,745	841,023	369,700	5,454	101,333	4,149	2,326,811
	01	111,619	674,112	3,703	276,523	847,387	421,452	5,717	115,205	7,239	2,462,957
	02	111,050	727,718	1,020	220,401	853,353	376,945	6,204	104,011	2,649	2,403,351
	03	116,880	705,864	1,326	223,372	931,224	417,022	6,306	117,788	4,671	2,524,453
	04	108,228	707,226	1,977	194,126	931,184	454,814	4,303	118,908	5,129	2,525,895
05	112,967	750,058	650	269,818	929,880	419,289	6,344	111,327	6,025	2,606,358	

Fuente: Elaboración propia con base a EHPM varios años

Cuadro No. 5 Porcentajes de Participación Población Total por Categorías de Ocupación según Deciles de Ingresos 1995 a 2005

Deciles	Años	Categorías de Ocupación									Total
		Patrón	Cuenta Propia	Familiar no Remunerado	Cooperativista	Asalariado Permanente	Asalariado Temporal	Aprendiz	Servicio Domestico	Otros	
		Col %	Col %	Col %	Col %	Col %	Col %	Col %	Col %	Col %	
I Decil	95	8.3%	10.5%	20.2%	6.5%	0.7%	3.2%	1.1%	1.5%	8.0%	6.2%
	96	5.5%	12.2%	24.4%	0.0%	0.9%	2.5%	1.8%	1.3%	0.0%	7.0%
	97	4.1%	10.6%	21.4%	3.3%	0.8%	3.4%	4.5%	2.1%	5.5%	6.1%
	98	6.4%	12.2%	10.6%	19.1%	0.9%	5.4%	1.6%	3.4%	7.8%	7.0%
	99	6.2%	12.2%	4.5%	18.1%	0.6%	4.3%	2.7%	2.6%	0.0%	6.2%
	00	4.3%	11.5%	0.3%	19.3%	0.7%	5.1%	1.9%	2.4%	9.7%	6.4%
	01	5.4%	11.1%	0.0%	20.2%	1.0%	5.0%	8.6%	2.1%	8.6%	6.9%
	02	4.8%	10.9%	9.1%	19.1%	1.1%	5.0%	0.7%	1.9%	20.0%	6.6%
	03	4.6%	9.8%	5.1%	18.3%	1.6%	6.4%	6.6%	1.7%	13.0%	6.4%
	04	3.8%	10.5%	3.1%	20.9%	1.0%	6.5%	16.9%	1.5%	0.7%	6.4%
05	1.8%	10.8%	0.0%	14.8%	0.6%	7.2%	0.3%	3.7%	0.5%	6.3%	
II Decil	95	5.9%	7.7%	11.3%	8.7%	2.0%	9.6%	2.2%	5.9%	30.3%	6.4%
	96	4.2%	8.8%	12.9%	6.9%	1.1%	9.5%	2.7%	4.4%	0.0%	6.6%
	97	4.7%	9.7%	15.0%	3.3%	2.0%	8.2%	8.5%	6.4%	6.0%	7.0%
	98	3.8%	10.9%	17.9%	14.6%	2.0%	8.9%	6.2%	5.2%	2.8%	7.1%
	99	5.0%	10.0%	7.2%	13.9%	1.8%	10.5%	3.4%	8.3%	0.0%	7.1%
	00	4.7%	8.9%	10.2%	14.2%	1.8%	10.9%	1.8%	6.0%	11.8%	6.7%
	01	3.9%	9.3%	15.1%	13.5%	2.0%	10.7%	9.5%	9.0%	10.5%	7.3%
	02	4.6%	9.4%	28.3%	14.4%	2.4%	10.9%	3.4%	6.6%	12.6%	7.3%
	03	3.9%	9.2%	9.6%	11.6%	2.5%	12.3%	4.7%	6.9%	3.7%	7.1%
	04	2.5%	8.9%	0.2%	13.2%	3.0%	13.1%	3.0%	7.2%	3.4%	7.4%
05	3.5%	11.1%	9.7%	12.4%	3.0%	13.2%	23.4%	8.1%	9.0%	8.2%	
III Decil	95	5.9%	8.2%	11.0%	22.6%	3.5%	11.9%	7.4%	8.2%	16.8%	7.7%
	96	4.6%	8.7%	12.4%	31.4%	3.3%	12.0%	10.3%	8.3%	24.0%	8.1%
	97	4.6%	9.0%	11.7%	11.1%	3.4%	11.3%	0.0%	7.8%	6.7%	7.7%
	98	6.1%	9.6%	13.0%	12.2%	3.6%	12.0%	8.3%	9.6%	18.3%	7.9%
	99	5.9%	9.3%	24.4%	10.4%	3.4%	12.7%	12.9%	10.2%	12.6%	7.8%
	00	5.1%	9.7%	23.2%	12.3%	3.9%	13.3%	10.8%	11.2%	13.5%	8.3%
	01	4.9%	8.7%	12.3%	10.3%	4.1%	12.1%	10.4%	12.7%	12.3%	7.9%
	02	3.9%	9.5%	13.9%	12.0%	3.8%	12.3%	13.9%	11.7%	5.0%	8.0%
	03	4.0%	9.4%	6.3%	10.4%	4.6%	11.1%	10.5%	10.8%	8.0%	7.8%
	04	4.6%	8.1%	0.0%	6.6%	4.6%	10.7%	14.7%	9.4%	7.5%	7.1%
05	1.4%	9.3%	3.7%	9.4%	4.6%	12.7%	7.8%	10.4%	5.2%	7.9%	
IV Decil	95	3.8%	9.8%	8.5%	8.8%	5.1%	12.9%	12.9%	8.2%	0.0%	8.5%
	96	5.7%	9.3%	8.3%	13.0%	4.1%	12.2%	9.1%	11.4%	21.1%	8.2%
	97	3.6%	9.3%	10.3%	13.7%	4.5%	11.9%	11.8%	9.3%	9.7%	8.2%
	98	5.0%	9.4%	14.8%	9.1%	5.7%	12.6%	1.9%	12.2%	2.5%	8.5%
	99	3.8%	9.0%	20.8%	10.2%	5.8%	13.8%	11.4%	11.3%	8.5%	8.8%
	00	5.6%	9.7%	9.6%	9.2%	5.3%	14.0%	13.1%	12.9%	11.9%	8.7%
	01	5.5%	10.1%	10.2%	11.1%	5.6%	12.5%	9.3%	11.4%	10.0%	8.9%
	02	5.6%	9.6%	0.0%	9.0%	6.3%	11.6%	9.5%	15.2%	31.9%	8.8%
	03	4.9%	10.4%	2.0%	10.1%	6.5%	13.1%	12.8%	12.3%	12.3%	9.2%
	04	3.5%	9.4%	33.6%	10.3%	6.5%	13.2%	11.9%	15.1%	14.8%	9.2%
05	4.7%	9.2%	0.0%	11.3%	6.0%	12.1%	10.2%	9.6%	15.9%	8.6%	
V Decil	95	6.0%	9.7%	12.3%	10.2%	6.9%	12.4%	15.7%	9.2%	0.0%	9.4%
	96	4.5%	8.8%	7.0%	12.8%	6.5%	12.8%	20.3%	12.1%	0.0%	8.8%
	97	6.7%	10.2%	9.5%	7.8%	7.4%	14.1%	13.8%	13.9%	15.6%	10.2%
	98	5.8%	9.5%	31.0%	10.4%	7.6%	12.5%	21.4%	11.2%	5.0%	9.4%
	99	6.8%	9.3%	8.3%	8.9%	6.9%	12.2%	13.1%	13.8%	5.7%	9.0%
	00	6.4%	9.4%	15.0%	9.2%	7.3%	13.3%	4.6%	12.8%	7.9%	9.2%
	01	6.4%	10.1%	23.6%	7.4%	7.3%	12.2%	10.4%	11.4%	2.7%	9.1%
	02	5.9%	10.2%	9.7%	8.2%	7.3%	12.3%	11.0%	15.0%	0.0%	9.3%
	03	5.9%	8.9%	6.4%	8.4%	7.5%	11.5%	8.7%	10.2%	16.4%	8.7%
	04	6.1%	9.3%	10.5%	7.2%	8.2%	12.6%	5.4%	13.4%	5.8%	9.3%
05	6.4%	10.0%	0.0%	12.0%	7.9%	9.9%	12.3%	14.3%	22.9%	9.5%	

Cuadro No. 5 Porcentajes de Participación Población Total por Categorías de Ocupación según Deciles de Ingresos 1995 a 2005

Deciles	Años	Categorías de Ocupación										Total
		Patrón	Cuenta Propia	Familiar no Remunerado	Cooperativista	Asalariado Permanente	Asalariado Temporal	Aprendiz	Servicio Doméstico	Otros		
		Col %	Col %	Col %	Col %	Col %	Col %	Col %	Col %	Col %	Col %	
VI Decil	95	7.2%	10.4%	7.6%	17.7%	9.4%	13.2%	9.5%	11.6%	0.0%	10.3%	
	96	6.9%	10.2%	6.8%	12.9%	9.7%	13.9%	18.4%	11.5%	17.3%	10.5%	
	97	5.8%	10.3%	6.6%	15.5%	9.0%	12.8%	10.0%	11.7%	0.0%	10.0%	
	98	7.6%	10.4%	5.2%	8.9%	9.2%	12.3%	21.4%	12.4%	8.1%	10.1%	
	99	6.8%	9.5%	16.9%	7.7%	9.6%	12.7%	18.1%	14.2%	32.9%	10.2%	
	00	6.4%	10.3%	24.9%	7.6%	9.7%	11.8%	13.1%	13.4%	25.9%	10.1%	
	01	7.2%	9.6%	15.8%	8.2%	9.2%	13.1%	15.7%	12.9%	14.0%	10.0%	
	02	6.9%	10.5%	24.3%	7.6%	10.3%	11.2%	18.3%	11.5%	2.7%	10.2%	
	03	4.8%	9.7%	15.5%	8.1%	10.9%	11.5%	6.4%	11.5%	4.6%	10.2%	
	04	6.6%	9.9%	0.0%	7.9%	9.6%	11.2%	26.5%	16.3%	42.3%	10.1%	
05	8.8%	10.4%	0.0%	8.5%	9.3%	10.6%	8.1%	11.9%	17.1%	9.9%		
VII Decil	95	7.7%	12.0%	6.7%	16.7%	10.5%	13.0%	25.2%	10.6%	6.4%	11.1%	
	96	9.5%	10.9%	7.5%	10.7%	11.0%	12.5%	12.1%	12.2%	6.4%	10.9%	
	97	8.3%	10.2%	7.3%	13.9%	10.8%	13.5%	14.3%	12.3%	4.9%	10.9%	
	98	7.6%	9.8%	0.0%	7.1%	12.7%	12.1%	16.7%	12.6%	0.0%	11.0%	
	99	8.4%	10.7%	7.3%	8.1%	12.2%	12.3%	12.6%	11.4%	14.1%	11.2%	
	00	8.0%	10.6%	5.5%	7.3%	12.8%	10.9%	21.1%	12.5%	6.1%	11.1%	
	01	8.5%	10.3%	4.3%	7.7%	13.1%	12.6%	11.4%	11.8%	3.6%	11.3%	
	02	8.8%	9.8%	0.0%	6.2%	12.6%	12.8%	17.5%	11.9%	0.0%	11.0%	
	03	8.4%	11.6%	26.3%	8.2%	11.0%	10.6%	23.9%	12.5%	7.4%	10.9%	
	04	9.2%	10.5%	0.2%	7.8%	11.6%	10.6%	5.7%	12.3%	0.9%	10.7%	
05	9.8%	10.4%	31.1%	7.9%	12.0%	11.4%	20.7%	11.1%	10.8%	10.9%		
VIII Decil	95	9.6%	11.5%	8.1%	5.1%	15.7%	10.6%	16.1%	14.3%	12.0%	12.3%	
	96	13.1%	12.1%	8.1%	8.9%	13.9%	11.1%	13.7%	11.1%	7.2%	12.0%	
	97	13.1%	11.0%	7.0%	25.9%	14.8%	11.5%	20.4%	9.7%	5.3%	12.0%	
	98	11.8%	9.9%	5.8%	7.1%	15.5%	9.9%	12.3%	10.1%	14.4%	11.8%	
	99	13.0%	10.7%	2.2%	7.3%	15.3%	9.4%	19.0%	10.9%	8.4%	12.0%	
	00	11.4%	10.9%	9.6%	7.0%	15.1%	8.7%	19.8%	9.3%	4.9%	11.7%	
	01	10.2%	11.5%	5.9%	8.2%	15.0%	8.9%	15.5%	11.8%	8.5%	11.9%	
	02	10.5%	10.8%	9.1%	7.3%	14.9%	10.7%	18.4%	10.3%	7.5%	11.9%	
	03	10.3%	10.7%	24.4%	7.9%	15.1%	9.2%	4.1%	11.0%	14.0%	11.8%	
	04	11.3%	11.3%	9.2%	8.7%	15.6%	9.5%	11.3%	14.2%	11.1%	12.5%	
05	13.6%	10.7%	9.5%	9.1%	14.4%	8.6%	11.1%	9.4%	3.2%	11.6%		
IX Decil	95	15.7%	11.0%	7.6%	3.8%	19.8%	8.2%	8.3%	11.9%	7.6%	13.1%	
	96	15.8%	10.5%	7.0%	2.3%	20.7%	8.8%	10.2%	11.4%	10.6%	13.1%	
	97	15.5%	11.3%	5.7%	1.7%	19.9%	7.8%	13.1%	9.7%	9.3%	12.8%	
	98	11.8%	9.2%	1.6%	6.4%	19.9%	8.5%	6.8%	9.9%	6.8%	12.9%	
	99	14.8%	10.4%	8.0%	7.8%	19.4%	7.9%	5.3%	9.0%	8.0%	13.1%	
	00	15.5%	10.9%	0.5%	8.0%	19.3%	7.6%	12.8%	9.5%	1.3%	13.3%	
	01	16.1%	10.5%	0.0%	7.5%	18.1%	7.4%	3.4%	9.1%	19.0%	12.4%	
	02	13.8%	10.8%	0.0%	7.7%	19.0%	8.0%	3.8%	8.3%	15.1%	13.0%	
	03	18.1%	11.4%	0.0%	8.8%	17.7%	8.1%	16.4%	10.5%	16.5%	13.2%	
	04	19.4%	11.8%	34.7%	10.2%	17.6%	6.8%	1.8%	7.3%	4.1%	13.0%	
05	15.8%	10.2%	12.0%	7.8%	17.7%	8.3%	6.0%	13.4%	5.3%	12.7%		
X Decil	95	29.9%	9.2%	6.7%	0.0%	26.5%	4.9%	1.6%	18.6%	19.1%	15.0%	
	96	30.2%	8.4%	5.4%	1.0%	28.5%	4.8%	1.4%	16.1%	13.4%	14.8%	
	97	33.5%	8.4%	5.6%	3.8%	27.5%	5.4%	3.7%	17.1%	37.0%	15.0%	
	98	34.1%	9.0%	0.0%	5.0%	22.9%	5.7%	3.4%	13.4%	34.4%	14.2%	
	99	29.3%	9.0%	0.4%	7.6%	25.0%	4.2%	1.5%	8.1%	9.9%	14.6%	
	00	32.5%	8.2%	1.2%	5.8%	24.1%	4.3%	1.0%	10.0%	6.8%	14.5%	
	01	31.8%	8.8%	12.7%	6.0%	24.5%	5.5%	5.8%	7.8%	10.8%	14.3%	
	02	35.1%	8.4%	5.5%	8.5%	22.5%	5.1%	3.6%	7.5%	5.2%	14.1%	
	03	35.0%	8.8%	4.4%	8.2%	22.2%	6.2%	5.9%	12.6%	4.1%	14.6%	
	04	33.0%	10.3%	8.5%	7.3%	22.3%	5.8%	2.7%	3.4%	9.4%	14.3%	
05	34.2%	8.0%	34.0%	6.8%	24.5%	6.0%	0.1%	8.2%	10.1%	14.6%		
Total	95	100.0%	100.0%	100.0%	100.0%	100.0%	100.0%	100.0%	100.0%	100.0%	100.0%	
	96	100.0%	100.0%	100.0%	100.0%	100.0%	100.0%	100.0%	100.0%	100.0%	100.0%	
	97	100.0%	100.0%	100.0%	100.0%	100.0%	100.0%	100.0%	100.0%	100.0%	100.0%	
	98	100.0%	100.0%	100.0%	100.0%	100.0%	100.0%	100.0%	100.0%	100.0%	100.0%	
	99	100.0%	100.0%	100.0%	100.0%	100.0%	100.0%	100.0%	100.0%	100.0%	100.0%	
	00	100.0%	100.0%	100.0%	100.0%	100.0%	100.0%	100.0%	100.0%	100.0%	100.0%	
	01	100.0%	100.0%	100.0%	100.0%	100.0%	100.0%	100.0%	100.0%	100.0%	100.0%	
	02	100.0%	100.0%	100.0%	100.0%	100.0%	100.0%	100.0%	100.0%	100.0%	100.0%	
	03	100.0%	100.0%	100.0%	100.0%	100.0%	100.0%	100.0%	100.0%	100.0%	100.0%	
	04	100.0%	100.0%	100.0%	100.0%	100.0%	100.0%	100.0%	100.0%	100.0%	100.0%	
05	100.0%	100.0%	100.0%	100.0%	100.0%	100.0%	100.0%	100.0%	100.0%	100.0%		

Fuente: Elaboración propia con base a EHPM varios años

Cuadro No. 6 Porcentajes de Participación Población Total por Deciles de Ingresos según Categorías de Ocupación
1995 a 2005

Deciles	Año	Calidad de Ocupación									Total
		Patrono	Cuenta Propia	Familiar no Remunerado	Cooperativista	Asalariado Permanente	Asalariado Temporal	Aprendiz	Servicio Domestico	Otros	
		Fila %	Fila %	Fila %	Fila %	Fila %	Fila %	Fila %	Fila %	Fila %	
I Decil	95	8.2%	47.3%	28.4%	0.4%	3.4%	11.1%	0.1%	1.0%	0.1%	100.0%
	96	4.0%	48.8%	34.7%	0.0%	3.9%	7.7%	0.1%	0.8%	0.0%	100.0%
	97	3.4%	50.3%	28.1%	0.1%	4.0%	12.3%	0.2%	1.5%	0.1%	100.0%
	98	3.0%	47.7%	0.2%	28.9%	4.7%	13.1%	0.1%	2.1%	0.1%	100.0%
	99	4.3%	52.2%	0.3%	24.3%	3.7%	13.0%	0.2%	2.1%	0.0%	100.0%
	00	3.7%	53.2%	0.0%	24.4%	4.1%	12.8%	0.1%	1.6%	0.3%	100.0%
	01	3.6%	44.0%	0.0%	32.8%	5.2%	12.4%	0.3%	1.4%	0.4%	100.0%
	02	3.4%	50.3%	0.1%	26.7%	6.0%	11.9%	0.0%	1.3%	0.3%	100.0%
	03	3.4%	43.1%	0.0%	25.4%	9.5%	16.7%	0.3%	1.2%	0.4%	100.0%
	04	2.6%	46.1%	0.0%	25.2%	6.1%	18.4%	0.5%	1.1%	0.0%	100.0%
05	1.3%	49.7%	0.0%	24.4%	3.6%	18.5%	0.0%	2.5%	0.0%	100.0%	
II Decil	95	5.5%	33.2%	15.2%	0.5%	9.5%	31.8%	0.2%	3.6%	0.4%	100.0%
	96	3.3%	37.3%	19.4%	0.4%	5.2%	31.3%	0.2%	3.0%	0.0%	100.0%
	97	3.4%	40.4%	17.3%	0.1%	8.5%	25.9%	0.4%	4.0%	0.1%	100.0%
	98	1.7%	41.5%	0.4%	21.6%	10.2%	21.0%	0.4%	3.2%	0.0%	100.0%
	99	3.1%	37.4%	0.4%	16.4%	9.2%	27.6%	0.2%	5.7%	0.0%	100.0%
	00	3.7%	39.1%	0.6%	16.9%	9.6%	25.9%	0.1%	3.9%	0.3%	100.0%
	01	2.4%	35.2%	0.3%	20.8%	9.5%	25.3%	0.3%	5.8%	0.4%	100.0%
	02	2.9%	39.3%	0.2%	18.2%	11.6%	23.6%	0.1%	3.9%	0.2%	100.0%
	03	2.6%	36.3%	0.1%	14.4%	13.1%	28.6%	0.2%	4.5%	0.1%	100.0%
	04	1.5%	33.6%	0.0%	13.6%	14.9%	31.8%	0.1%	4.5%	0.1%	100.0%
05	1.8%	38.7%	0.0%	15.6%	12.8%	25.8%	0.7%	4.2%	0.3%	100.0%	
III Decil	95	4.7%	29.9%	12.4%	1.1%	13.9%	33.0%	0.6%	4.2%	0.2%	100.0%
	96	2.9%	30.2%	15.2%	1.4%	12.5%	32.3%	0.6%	4.6%	0.3%	100.0%
	97	3.0%	34.2%	12.3%	0.3%	13.4%	32.3%	0.0%	4.4%	0.1%	100.0%
	98	2.5%	32.9%	0.3%	16.2%	16.8%	25.3%	0.4%	5.3%	0.3%	100.0%
	99	3.3%	31.4%	1.3%	11.1%	15.6%	30.1%	0.6%	6.4%	0.2%	100.0%
	00	3.3%	34.6%	1.1%	11.9%	17.1%	25.6%	0.3%	5.9%	0.3%	100.0%
	01	2.8%	30.0%	0.2%	14.6%	17.7%	26.3%	0.3%	7.5%	0.5%	100.0%
	02	2.3%	36.1%	0.1%	13.8%	16.7%	24.1%	0.5%	6.4%	0.1%	100.0%
	03	2.4%	33.6%	0.0%	11.8%	21.9%	23.3%	0.3%	6.5%	0.2%	100.0%
	04	2.8%	32.0%	0.0%	7.1%	23.8%	27.4%	0.4%	6.3%	0.2%	100.0%
05	0.8%	34.1%	0.0%	12.4%	20.7%	26.0%	0.2%	5.6%	0.2%	100.0%	
IV Decil	95	2.8%	32.3%	8.7%	0.4%	18.5%	32.5%	1.0%	3.8%	0.0%	100.0%
	96	3.6%	31.5%	10.0%	0.6%	15.2%	32.2%	0.5%	6.2%	0.3%	100.0%
	97	2.2%	33.2%	10.2%	0.4%	16.7%	31.8%	0.4%	4.9%	0.1%	100.0%
	98	1.9%	30.2%	0.3%	11.3%	25.2%	24.8%	0.1%	6.3%	0.0%	100.0%
	99	1.9%	27.2%	1.0%	9.8%	23.9%	29.3%	0.5%	6.3%	0.1%	100.0%
	00	3.5%	32.7%	0.4%	8.5%	22.2%	25.7%	0.4%	6.5%	0.2%	100.0%
	01	2.8%	31.0%	0.2%	14.0%	21.5%	24.0%	0.2%	6.0%	0.3%	100.0%
	02	2.9%	33.2%	0.0%	9.4%	25.4%	20.8%	0.3%	7.5%	0.4%	100.0%
	03	2.5%	31.4%	0.0%	9.7%	26.2%	23.5%	0.3%	6.2%	0.2%	100.0%
	04	1.6%	28.8%	0.3%	8.6%	26.3%	26.0%	0.2%	7.8%	0.3%	100.0%
05	2.4%	30.8%	0.0%	13.7%	25.0%	22.7%	0.3%	4.8%	0.4%	100.0%	
V Decil	95	3.9%	28.8%	11.4%	0.4%	22.6%	28.1%	1.1%	3.9%	0.0%	100.0%
	96	2.6%	27.9%	7.9%	0.5%	22.4%	31.5%	1.0%	6.1%	0.0%	100.0%
	97	3.3%	29.6%	7.5%	0.2%	22.2%	30.7%	0.4%	6.0%	0.2%	100.0%
	98	2.0%	27.3%	0.5%	11.7%	30.1%	22.3%	0.9%	5.2%	0.1%	100.0%
	99	3.3%	27.2%	0.4%	8.3%	27.7%	25.1%	0.5%	7.5%	0.1%	100.0%
	00	3.7%	29.9%	0.6%	8.0%	28.6%	22.9%	0.1%	6.0%	0.2%	100.0%
	01	3.2%	30.5%	0.4%	9.1%	27.5%	23.0%	0.3%	5.9%	0.1%	100.0%
	02	2.9%	33.1%	0.0%	8.1%	27.7%	20.8%	0.3%	7.0%	0.0%	100.0%
	03	3.1%	28.6%	0.0%	8.6%	31.9%	21.8%	0.2%	5.4%	0.3%	100.0%
	04	2.8%	27.7%	0.1%	5.9%	32.3%	24.2%	0.1%	6.8%	0.1%	100.0%
05	2.9%	30.3%	0.0%	13.1%	29.6%	16.8%	0.3%	6.4%	0.6%	100.0%	

**Cuadro No. 6 Porcentajes de Participación Población Total por Deciles de Ingresos según Categorías de Ocupación
1995 a 2005**

Deciles	Año	Calidad de Ocupación									Total Fila %
		Patrón	Cuenta Propia	Familiar no Remunerado	Cooperativista	Asalariado Permanente	Asalariado Temporal	Aprendiz	Servicio Doméstico	Otros	
		Fila %	Fila %	Fila %	Fila %	Fila %	Fila %	Fila %	Fila %	Fila %	
VI Decil	95	4.3%	28.1%	6.4%	0.6%	28.3%	27.3%	0.6%	4.4%	0.0%	100.0%
	96	3.3%	27.1%	6.4%	0.5%	26.1%	28.7%	0.8%	4.9%	0.2%	100.0%
	97	2.9%	30.2%	5.3%	0.4%	27.5%	28.3%	0.3%	5.1%	0.0%	100.0%
	98	2.4%	27.8%	0.1%	9.3%	33.7%	20.3%	0.9%	5.4%	0.1%	100.0%
	99	2.9%	24.7%	0.7%	6.3%	34.2%	23.2%	0.7%	6.9%	0.3%	100.0%
	00	3.4%	29.9%	0.9%	6.0%	34.7%	18.6%	0.3%	5.7%	0.5%	100.0%
	01	3.3%	26.2%	0.2%	9.3%	31.8%	22.4%	0.4%	6.1%	0.4%	100.0%
	02	3.1%	31.4%	0.1%	6.9%	35.8%	17.3%	0.5%	4.9%	0.0%	100.0%
	03	2.2%	26.8%	0.1%	7.0%	39.7%	18.7%	0.2%	5.3%	0.1%	100.0%
	04	2.8%	27.4%	0.0%	6.0%	34.9%	20.0%	0.4%	7.6%	0.8%	100.0%
VII Decil	05	3.9%	30.3%	0.0%	8.9%	33.7%	17.4%	0.2%	5.2%	0.4%	100.0%
	95	4.2%	30.3%	5.2%	0.5%	29.3%	25.0%	1.5%	3.8%	0.1%	100.0%
	96	4.4%	27.6%	6.8%	0.4%	30.5%	24.8%	0.5%	5.0%	0.1%	100.0%
	97	3.8%	27.3%	5.4%	0.3%	30.3%	27.5%	0.4%	4.9%	0.1%	100.0%
	98	2.2%	24.2%	0.0%	6.8%	42.7%	18.4%	0.6%	5.0%	0.0%	100.0%
	99	3.3%	25.2%	0.3%	6.0%	39.3%	20.3%	0.4%	5.0%	0.1%	100.0%
	00	3.9%	28.0%	0.2%	5.3%	41.6%	15.5%	0.4%	4.9%	0.1%	100.0%
	01	3.4%	24.9%	0.1%	7.6%	39.9%	18.9%	0.2%	4.9%	0.1%	100.0%
	02	3.7%	27.1%	0.0%	5.2%	40.7%	18.3%	0.4%	4.7%	0.0%	100.0%
	03	3.5%	30.0%	0.1%	6.7%	37.5%	16.1%	0.5%	5.4%	0.1%	100.0%
VIII Decil	04	3.7%	27.4%	0.0%	5.6%	39.9%	17.9%	0.1%	5.4%	0.0%	100.0%
	05	3.9%	27.5%	0.1%	7.5%	39.2%	16.8%	0.5%	4.3%	0.2%	100.0%
	95	4.8%	26.0%	5.7%	0.1%	39.5%	18.3%	0.9%	4.6%	0.1%	100.0%
	96	5.5%	27.9%	6.6%	0.3%	35.0%	20.0%	0.5%	4.1%	0.1%	100.0%
	97	5.5%	26.8%	4.7%	0.5%	37.4%	21.1%	0.5%	3.5%	0.1%	100.0%
	98	3.2%	22.9%	0.1%	6.4%	48.9%	14.1%	0.4%	3.7%	0.2%	100.0%
	99	4.8%	23.7%	0.1%	5.1%	46.5%	14.6%	0.6%	4.5%	0.1%	100.0%
	00	5.2%	27.4%	0.3%	4.8%	46.5%	11.8%	0.4%	3.5%	0.1%	100.0%
	01	3.9%	26.6%	0.1%	7.7%	43.7%	12.9%	0.3%	4.7%	0.2%	100.0%
	02	4.1%	27.6%	0.0%	5.6%	44.4%	14.1%	0.4%	3.8%	0.1%	100.0%
IX Decil	03	4.0%	25.3%	0.1%	5.9%	47.2%	12.8%	0.1%	4.3%	0.2%	100.0%
	04	3.9%	25.3%	0.1%	5.3%	46.1%	13.7%	0.2%	5.3%	0.2%	100.0%
	05	5.1%	26.5%	0.0%	8.2%	44.4%	12.0%	0.2%	3.5%	0.1%	100.0%
	95	7.3%	23.5%	5.0%	0.1%	46.7%	13.4%	0.4%	3.6%	0.1%	100.0%
	96	6.1%	22.1%	5.3%	0.1%	47.6%	14.6%	0.4%	3.9%	0.1%	100.0%
	97	6.1%	25.8%	3.6%	0.0%	47.4%	13.4%	0.3%	3.3%	0.1%	100.0%
	98	3.0%	19.5%	0.0%	5.3%	57.5%	11.1%	0.2%	3.4%	0.1%	100.0%
	99	5.0%	21.0%	0.3%	5.0%	54.0%	11.2%	0.2%	3.4%	0.1%	100.0%
	00	6.3%	24.0%	0.0%	4.8%	52.4%	9.0%	0.2%	3.1%	0.0%	100.0%
	01	5.9%	23.1%	0.0%	6.8%	50.1%	10.2%	0.1%	3.4%	0.4%	100.0%
X Decil	02	4.9%	25.1%	0.0%	5.4%	52.0%	9.7%	0.1%	2.7%	0.1%	100.0%
	03	6.3%	24.0%	0.0%	5.9%	49.4%	10.1%	0.3%	3.7%	0.2%	100.0%
	04	6.4%	25.5%	0.2%	6.0%	49.8%	9.4%	0.0%	2.7%	0.1%	100.0%
	05	5.4%	23.2%	0.0%	6.3%	49.9%	10.5%	0.1%	4.5%	0.1%	100.0%
	95	12.2%	17.1%	3.9%	0.0%	54.8%	6.9%	0.1%	4.9%	0.1%	100.0%
	96	10.4%	15.8%	3.6%	0.0%	58.2%	7.0%	0.0%	4.8%	0.1%	100.0%
	97	11.2%	16.5%	3.0%	0.1%	55.9%	8.0%	0.1%	5.0%	0.3%	100.0%
	98	7.8%	17.2%	0.0%	3.7%	60.0%	6.7%	0.1%	4.1%	0.3%	100.0%
	99	8.8%	16.4%	0.0%	4.3%	62.2%	5.4%	0.0%	2.7%	0.1%	100.0%
	00	12.1%	16.6%	0.0%	3.2%	60.2%	4.8%	0.0%	3.0%	0.1%	100.0%
Total	01	10.1%	16.7%	0.1%	4.7%	58.9%	6.6%	0.1%	2.5%	0.2%	100.0%
	02	11.5%	18.0%	0.0%	5.5%	56.8%	5.7%	0.1%	2.3%	0.0%	100.0%
	03	11.1%	16.8%	0.0%	4.9%	56.0%	7.0%	0.1%	4.0%	0.1%	100.0%
	04	9.9%	20.2%	0.0%	3.9%	57.5%	7.2%	0.0%	1.1%	0.1%	100.0%
	05	10.2%	15.7%	0.1%	4.8%	60.1%	6.6%	0.0%	2.4%	0.2%	100.0%
	95	6.1%	27.9%	8.7%	0.4%	30.9%	21.3%	0.7%	3.9%	0.1%	100.0%
	96	5.1%	27.8%	9.9%	0.4%	30.2%	21.7%	0.5%	4.4%	0.1%	100.0%
	97	5.0%	29.3%	8.1%	0.2%	30.5%	22.1%	0.3%	4.4%	0.1%	100.0%
	98	3.2%	27.2%	0.2%	10.5%	37.2%	16.8%	0.4%	4.4%	0.1%	100.0%
	99	4.4%	26.5%	0.4%	8.4%	36.3%	18.6%	0.4%	4.9%	0.1%	100.0%
00	5.4%	29.4%	0.4%	8.0%	36.1%	15.9%	0.2%	4.4%	0.2%	100.0%	
01	4.5%	27.4%	0.2%	11.2%	34.4%	17.1%	0.2%	4.7%	0.3%	100.0%	
02	4.6%	30.3%	0.0%	9.2%	35.5%	15.7%	0.3%	4.3%	0.1%	100.0%	
03	4.6%	28.0%	0.1%	8.8%	36.9%	16.5%	0.2%	4.7%	0.2%	100.0%	
04	4.3%	28.0%	0.1%	7.7%	36.9%	18.0%	0.2%	4.7%	0.2%	100.0%	
05	4.3%	28.8%	0.0%	10.4%	35.7%	16.5%	0.2%	4.3%	0.2%	100.0%	

Fuente: Elaboración propia con base a EHPM varios años

**Cuadro No. 7 Ocupados Totales por Condición de Ocupación según Deciles de Ingresos
1995 a 2005**

		Actividad Principal				
		Ocupados				
		Actividad Secundaria				Total
		Ocupados Plenos	Subempleados Visibles	Subempleados Invisibles	Otros Ocupados	
Cont.	Cont.	Cont.	Cont.	Cont.		
I Decil	95	9,372	1,698	6,506	104,525	122,101
	96	9,984	1,298	7,533	124,308	143,123
	97	7,819	1,760	10,042	107,462	127,083
	98	7,922	2,868	13,863	130,705	155,358
	99	3,988	2,267	12,165	123,097	141,517
	00	8,028	2,494	10,479	127,120	148,121
	01	8,755	2,487	15,481	143,314	170,037
	02	8,732	2,934	16,694	132,600	160,960
	03	8,151	4,338	20,478	128,032	160,999
	04	10,956	6,433	21,804	122,066	161,259
	05	8,322	10,240	19,738	125,009	163,309
	<i>Prom.</i>	<i>8,366</i>	<i>3,529</i>	<i>14,071</i>	<i>124,385</i>	<i>150,352</i>
II Decil	95	9,211	2,058	14,427	101,470	127,166
	96	9,316	4,448	15,783	106,064	135,611
	97	10,115	1,632	20,979	112,049	144,775
	98	13,762	3,265	23,931	118,029	158,987
	99	11,379	4,366	20,928	125,086	161,759
	00	13,196	3,297	18,904	121,013	156,410
	01	14,705	3,356	27,427	133,412	178,900
	02	15,780	5,590	27,421	127,432	176,223
	03	15,581	6,255	32,973	124,364	179,173
	04	18,341	6,500	32,367	130,877	188,085
	05	26,310	9,881	42,219	135,563	213,973
	<i>Prom.</i>	<i>14,336</i>	<i>4,604</i>	<i>25,214</i>	<i>121,396</i>	<i>165,551</i>
III Decil	95	19,136	2,088	23,859	106,267	151,350
	96	20,314	3,748	28,353	113,154	165,569
	97	18,038	3,660	23,090	114,183	158,971
	98	21,408	4,376	30,013	120,899	176,696
	99	24,926	6,947	30,062	116,565	178,500
	00	27,597	4,670	37,222	122,990	192,479
	01	28,528	5,117	37,121	123,593	194,359
	02	29,463	4,736	37,561	121,722	193,482
	03	28,713	6,292	46,032	116,598	197,635
	04	28,748	5,679	42,592	101,261	178,280
	05	38,636	8,808	35,405	121,859	204,708
	<i>Prom.</i>	<i>25,955</i>	<i>5,102</i>	<i>33,755</i>	<i>116,281</i>	<i>181,094</i>
IV Decil	95	31,072	1,993	32,134	101,726	166,925
	96	30,225	4,541	29,848	104,228	168,842
	97	28,306	3,604	32,202	106,193	170,305
	98	36,332	5,950	41,652	105,203	189,137
	99	40,999	7,648	37,031	113,569	199,247
	00	47,997	5,332	39,654	108,929	201,912
	01	54,457	6,413	37,751	121,240	219,861
	02	48,777	8,799	45,925	107,901	211,402
	03	49,804	7,510	52,176	123,244	232,734
	04	48,125	7,415	57,678	118,369	231,587
	05	47,845	9,249	52,670	113,827	223,591
	<i>Prom.</i>	<i>42,176</i>	<i>6,223</i>	<i>41,702</i>	<i>111,312</i>	<i>201,413</i>
V Decil	95	45,770	3,005	44,445	93,054	186,274
	96	41,723	3,749	38,993	96,414	180,879
	97	54,171	4,482	45,735	105,390	209,778
	98	54,494	5,717	47,991	101,960	210,162
	99	63,295	5,214	48,961	88,073	205,543
	00	71,834	7,231	41,651	94,314	215,030
	01	69,681	5,507	47,039	101,558	223,785
	02	67,217	7,970	46,462	102,396	224,045
	03	61,202	7,944	56,016	95,508	220,670
	04	61,697	6,247	56,313	111,787	236,044
	05	81,040	9,841	49,469	107,423	247,773
	<i>Prom.</i>	<i>61,102</i>	<i>6,082</i>	<i>47,552</i>	<i>99,807</i>	<i>214,544</i>

**Cuadro No. 7 Ocupados Totales por Condición de Ocupación según Deciles de Ingresos
1995 a 2005**

		Actividad Principal				Total
		Ocupados				
		Actividad Secundaria				
		Ocupados Plenos	Subempleados	Subempleados	Otros	
Cont.	Visibles	Invisibles	Ocupados	Cont.		
		Cont.	Cont.	Cont.	Cont.	
VI Decil	95	63,542	2,560	45,926	91,662	203,690
	96	70,604	4,136	51,244	89,552	215,536
	97	63,518	5,068	48,502	89,308	206,396
	98	80,964	7,154	55,558	81,951	225,627
	99	82,290	6,625	50,867	91,264	231,046
	00	90,366	6,975	51,766	86,795	235,902
	01	98,403	7,918	50,231	89,406	245,958
	02	100,774	6,136	50,167	88,186	245,263
	03	91,814	8,435	68,185	88,550	256,984
	04	87,852	8,774	64,350	94,224	255,200
	05	100,985	11,948	55,776	88,288	256,997
	Prom.	84,647	6,884	53,870	89,017	234,418
VII Decil	95	78,335	3,536	60,204	76,556	218,631
	96	87,588	3,132	54,325	79,651	224,696
	97	100,502	5,057	50,847	68,633	225,039
	98	104,777	4,767	59,238	77,145	245,927
	99	119,122	6,615	55,998	74,017	255,752
	00	126,082	4,978	52,953	74,473	258,486
	01	132,959	4,740	52,222	89,234	279,155
	02	127,796	7,638	48,972	79,511	263,917
	03	107,286	9,998	69,667	87,390	274,341
	04	120,807	7,849	61,220	80,561	270,437
	05	123,709	8,830	59,593	92,100	284,232
	Prom.	111,724	6,104	56,840	79,934	254,601
VIII Decil	95	126,349	4,468	52,266	59,802	242,885
	96	120,516	6,229	53,936	66,823	247,504
	97	132,909	6,040	48,206	61,662	248,817
	98	142,788	3,856	60,971	55,089	262,704
	99	153,975	5,621	53,648	58,736	271,980
	00	156,993	5,200	44,156	66,269	272,618
	01	170,034	9,155	50,757	62,012	291,958
	02	168,932	7,853	50,842	58,786	286,413
	03	143,208	9,894	73,603	71,982	298,687
	04	160,247	9,030	77,677	68,178	315,132
	05	154,302	12,067	66,723	68,265	301,357
	Prom.	148,205	7,219	57,526	63,419	276,369
IX Decil	95	160,329	3,271	53,738	41,436	258,774
	96	177,329	4,269	47,860	40,801	270,259
	97	170,222	3,516	47,849	43,556	265,143
	98	190,248	4,358	53,008	38,751	286,365
	99	203,147	5,819	46,879	41,680	297,525
	00	217,446	8,440	41,264	42,380	309,530
	01	208,949	6,391	43,838	47,249	306,427
	02	208,725	7,243	48,509	48,262	312,739
	03	200,960	8,751	70,918	53,523	334,152
	04	199,192	10,543	65,285	53,702	328,722
	05	211,840	10,239	52,499	56,055	330,633
	Prom.	195,308	6,622	51,968	46,127	300,024
X Decil	95	226,335	1,919	43,332	23,635	295,221
	96	242,450	1,564	40,664	19,753	304,431
	97	249,384	3,719	34,638	22,475	310,216
	98	256,309	3,746	38,732	17,721	316,508
	99	274,249	4,183	38,196	15,231	331,859
	00	283,253	4,244	32,252	16,574	336,323
	01	278,811	6,286	41,973	25,447	352,517
	02	264,208	7,118	42,515	24,500	338,341
	03	275,207	5,360	57,064	31,948	369,579
	04	279,904	6,153	44,148	31,412	361,617
	05	289,921	8,965	38,853	42,046	379,785
	Prom.	265,457	4,842	41,124	24,613	336,036
Total	95	769,451	26,596	376,837	800,133	1,973,017
	96	810,049	37,114	368,539	840,748	2,056,450
	97	834,984	38,538	362,090	830,911	2,066,523
	98	909,004	46,057	424,957	847,453	2,227,471
	99	977,370	55,305	394,735	847,318	2,274,728
	00	1,042,792	62,861	370,301	860,857	2,326,811

Fuente: Elaboración propia con base a EHPM varios años

**Cuadro No. 8 Porcentajes de Participación Ocupados Totales por Deciles de Ingresos según
Condición de Ocupación
1995 a 2005**

		Actividad Principal				
		Ocupados				
		Actividad Secundaria				Total
		Ocupados Plenos	Subempleados Visibles	Subempleados Invisibles	Otros Ocupados	Fila %
		Fila %	Fila %	Fila %	Fila %	Fila %
I Decil	95	7.7%	1.4%	5.3%	85.6%	100.0%
	96	7.0%	0.9%	5.3%	86.9%	100.0%
	97	6.2%	1.4%	7.9%	84.6%	100.0%
	98	5.1%	1.8%	8.9%	84.1%	100.0%
	99	2.8%	1.6%	8.6%	87.0%	100.0%
	00	5.4%	1.7%	7.1%	85.8%	100.0%
	01	5.1%	1.5%	9.1%	84.3%	100.0%
	02	5.4%	1.8%	10.4%	82.4%	100.0%
	03	5.1%	2.7%	12.7%	79.5%	100.0%
	04	6.8%	4.0%	13.5%	75.7%	100.0%
	05	5.1%	6.3%	12.1%	76.5%	100.0%
	<i>Prom.</i>	<i>5.6%</i>	<i>2.3%</i>	<i>9.2%</i>	<i>82.9%</i>	<i>100.0%</i>
II Decil	95	7.2%	1.6%	11.3%	79.8%	100.0%
	96	6.9%	3.3%	11.6%	78.2%	100.0%
	97	7.0%	1.1%	14.5%	77.4%	100.0%
	98	8.7%	2.1%	15.1%	74.2%	100.0%
	99	7.0%	2.7%	12.9%	77.3%	100.0%
	00	8.4%	2.1%	12.1%	77.4%	100.0%
	01	8.2%	1.9%	15.3%	74.6%	100.0%
	02	9.0%	3.2%	15.6%	72.3%	100.0%
	03	8.7%	3.5%	18.4%	69.4%	100.0%
	04	9.8%	3.5%	17.2%	69.6%	100.0%
	05	12.3%	4.6%	19.7%	63.4%	100.0%
	<i>Prom.</i>	<i>8.5%</i>	<i>2.7%</i>	<i>14.9%</i>	<i>74.0%</i>	<i>100.0%</i>
III Decil	95	12.6%	1.4%	15.8%	70.2%	100.0%
	96	12.3%	2.3%	17.1%	68.3%	100.0%
	97	11.3%	2.3%	14.5%	71.8%	100.0%
	98	12.1%	2.5%	17.0%	68.4%	100.0%
	99	14.0%	3.9%	16.8%	65.3%	100.0%
	00	14.3%	2.4%	19.3%	63.9%	100.0%
	01	14.7%	2.6%	19.1%	63.6%	100.0%
	02	15.2%	2.4%	19.4%	62.9%	100.0%
	03	14.5%	3.2%	23.3%	59.0%	100.0%
	04	16.1%	3.2%	23.9%	56.8%	100.0%
	05	18.9%	4.3%	17.3%	59.5%	100.0%
	<i>Prom.</i>	<i>14.2%</i>	<i>2.8%</i>	<i>18.5%</i>	<i>64.5%</i>	<i>100.0%</i>
IV Decil	95	18.6%	1.2%	19.3%	60.9%	100.0%
	96	17.9%	2.7%	17.7%	61.7%	100.0%
	97	16.6%	2.1%	18.9%	62.4%	100.0%
	98	19.2%	3.1%	22.0%	55.6%	100.0%
	99	20.6%	3.8%	18.6%	57.0%	100.0%
	00	23.8%	2.6%	19.6%	53.9%	100.0%
	01	24.8%	2.9%	17.2%	55.1%	100.0%
	02	23.1%	4.2%	21.7%	51.0%	100.0%
	03	21.4%	3.2%	22.4%	53.0%	100.0%
	04	20.8%	3.2%	24.9%	51.1%	100.0%
	05	21.4%	4.1%	23.6%	50.9%	100.0%
	<i>Prom.</i>	<i>20.7%</i>	<i>3.0%</i>	<i>20.5%</i>	<i>55.7%</i>	<i>100.0%</i>
V Decil	95	24.6%	1.6%	23.9%	50.0%	100.0%
	96	23.1%	2.1%	21.6%	53.3%	100.0%
	97	25.8%	2.1%	21.8%	50.2%	100.0%
	98	25.9%	2.7%	22.8%	48.5%	100.0%
	99	30.8%	2.5%	23.8%	42.8%	100.0%
	00	33.4%	3.4%	19.4%	43.9%	100.0%
	01	31.1%	2.5%	21.0%	45.4%	100.0%
	02	30.0%	3.6%	20.7%	45.7%	100.0%
	03	27.7%	3.6%	25.4%	43.3%	100.0%
	04	26.1%	2.6%	23.9%	47.4%	100.0%
	05	32.7%	4.0%	20.0%	43.4%	100.0%
	<i>Prom.</i>	<i>28.3%</i>	<i>2.8%</i>	<i>22.2%</i>	<i>46.7%</i>	<i>100.0%</i>

Cuadro No. 8 Porcentajes de Participación Ocupados Totales por Deciles de Ingresos según Condición de Ocupación 1995 a 2005

		Actividad Principal				Total
		Ocupados				
		Actividad Secundaria				
		Ocupados Plenos	Subempleados Visibles	Subempleados Invisibles	Otros Ocupados	
Fila %	Fila %	Fila %	Fila %	Fila %		
VI Decil	95	31.2%	1.3%	22.5%	45.0%	100.0%
	96	32.8%	1.9%	23.8%	41.5%	100.0%
	97	30.8%	2.5%	23.5%	43.3%	100.0%
	98	35.9%	3.2%	24.5%	36.3%	100.0%
	99	35.6%	2.9%	22.0%	39.5%	100.0%
	00	38.3%	3.0%	21.9%	36.8%	100.0%
	01	40.0%	3.2%	20.4%	36.4%	100.0%
	02	41.1%	2.5%	20.5%	36.0%	100.0%
	03	35.7%	3.3%	26.5%	34.5%	100.0%
	04	34.4%	3.4%	25.2%	36.9%	100.0%
	05	39.3%	4.6%	21.7%	34.4%	100.0%
	<i>Prom.</i>	<i>35.9%</i>	<i>2.9%</i>	<i>23.0%</i>	<i>38.2%</i>	<i>100.0%</i>
VII Decil	95	35.8%	1.6%	27.5%	35.0%	100.0%
	96	39.0%	1.4%	24.2%	35.4%	100.0%
	97	44.7%	2.2%	22.6%	30.5%	100.0%
	98	42.6%	1.9%	24.1%	31.4%	100.0%
	99	46.6%	2.6%	21.9%	28.9%	100.0%
	00	48.8%	1.9%	20.5%	28.8%	100.0%
	01	47.6%	1.7%	18.7%	32.0%	100.0%
	02	48.4%	2.9%	18.6%	30.1%	100.0%
	03	39.1%	3.6%	25.4%	31.9%	100.0%
	04	44.7%	2.9%	22.6%	29.8%	100.0%
	05	43.5%	3.1%	21.0%	32.4%	100.0%
	<i>Prom.</i>	<i>43.7%</i>	<i>2.4%</i>	<i>22.5%</i>	<i>31.5%</i>	<i>100.0%</i>
VIII Decil	95	52.0%	1.8%	21.5%	24.6%	100.0%
	96	48.7%	2.5%	21.8%	27.0%	100.0%
	97	53.4%	2.4%	19.4%	24.8%	100.0%
	98	54.4%	1.5%	23.2%	21.0%	100.0%
	99	56.6%	2.1%	19.7%	21.6%	100.0%
	00	57.6%	1.9%	16.2%	24.3%	100.0%
	01	58.2%	3.1%	17.4%	21.2%	100.0%
	02	59.0%	2.7%	17.8%	20.5%	100.0%
	03	47.9%	3.3%	24.6%	24.1%	100.0%
	04	50.9%	2.9%	24.6%	21.6%	100.0%
	05	51.2%	4.0%	22.1%	22.7%	100.0%
	<i>Prom.</i>	<i>53.6%</i>	<i>2.6%</i>	<i>20.8%</i>	<i>23.0%</i>	<i>100.0%</i>
IX Decil	95	62.0%	1.3%	20.8%	16.0%	100.0%
	96	65.6%	1.6%	17.7%	15.1%	100.0%
	97	64.2%	1.3%	18.0%	16.4%	100.0%
	98	66.4%	1.5%	18.5%	13.5%	100.0%
	99	68.3%	2.0%	15.8%	14.0%	100.0%
	00	70.3%	2.7%	13.3%	13.7%	100.0%
	01	68.2%	2.1%	14.3%	15.4%	100.0%
	02	66.7%	2.3%	15.5%	15.4%	100.0%
	03	60.1%	2.6%	21.2%	16.0%	100.0%
	04	60.6%	3.2%	19.9%	16.3%	100.0%
	05	64.1%	3.1%	15.9%	17.0%	100.0%
	<i>Prom.</i>	<i>65.1%</i>	<i>2.2%</i>	<i>17.4%</i>	<i>15.4%</i>	<i>100.0%</i>
X Decil	95	76.7%	0.7%	14.7%	8.0%	100.0%
	96	79.6%	0.5%	13.4%	6.5%	100.0%
	97	80.4%	1.2%	11.2%	7.2%	100.0%
	98	81.0%	1.2%	12.2%	5.6%	100.0%
	99	82.6%	1.3%	11.5%	4.6%	100.0%
	00	84.2%	1.3%	9.6%	4.9%	100.0%
	01	79.1%	1.8%	11.9%	7.2%	100.0%
	02	78.1%	2.1%	12.6%	7.2%	100.0%
	03	74.5%	1.5%	15.4%	8.6%	100.0%
	04	77.4%	1.7%	12.2%	8.7%	100.0%
	05	76.3%	2.4%	10.2%	11.1%	100.0%
	<i>Prom.</i>	<i>79.1%</i>	<i>1.4%</i>	<i>12.3%</i>	<i>7.2%</i>	<i>100.0%</i>
Total	95	39.0%	1.3%	19.1%	40.6%	100.0%
	96	38.4%	1.8%	17.9%	40.9%	100.0%
	97	40.4%	1.9%	17.5%	40.2%	100.0%
	98	40.8%	2.1%	19.1%	38.0%	100.0%
	99	43.0%	2.4%	17.4%	37.2%	100.0%
	00	44.8%	2.3%	15.9%	37.0%	100.0%
	01	43.3%	2.3%	16.4%	38.0%	100.0%
	02	43.1%	2.7%	17.2%	36.9%	100.0%
	03	38.9%	3.0%	21.7%	36.5%	100.0%
	04	40.2%	3.0%	20.7%	36.1%	100.0%
	05	41.5%	3.8%	18.1%	36.5%	100.0%
	<i>Prom.</i>	<i>41.3%</i>	<i>2.4%</i>	<i>18.3%</i>	<i>38.0%</i>	<i>100.0%</i>

Fuente: Elaboración propia con base a EHPM varios años

Cuadros No. 9 Porcentajes de Participación Ocupados Totales por Condición de Ocupación según Deciles de Ingresos 1995 a 2005

		Actividad Principal				
		Ocupados				
		Actividad Secundaria				Total
		Ocupados Plenos	Subempleados Visibles	Subempleados Invisibles	Otros Ocupados	Col %
Col %	Col %	Col %	Col %			
I Decil	95	1.2%	6.4%	1.7%	13.1%	6.2%
	96	1.2%	3.5%	2.0%	14.8%	7.0%
	97	0.9%	4.6%	2.8%	12.9%	6.1%
	98	0.9%	6.2%	3.3%	15.4%	7.0%
	99	0.4%	4.1%	3.1%	14.5%	6.2%
	00	0.8%	4.7%	2.8%	14.8%	6.4%
	01	0.8%	4.3%	3.8%	15.3%	6.9%
	02	0.8%	4.4%	4.0%	14.9%	6.7%
	03	0.8%	5.8%	3.7%	13.9%	6.4%
	04	1.1%	8.6%	4.2%	13.4%	6.4%
	05	0.8%	10.2%	4.2%	13.2%	6.3%
	<i>Prom.</i>	<i>0.9%</i>	<i>5.7%</i>	<i>3.2%</i>	<i>14.2%</i>	<i>6.5%</i>
II Decil	95	1.2%	7.7%	3.8%	12.7%	6.4%
	96	1.2%	12.0%	4.3%	12.6%	6.6%
	97	1.2%	4.2%	5.8%	13.5%	7.0%
	98	1.5%	7.1%	5.6%	13.9%	7.1%
	99	1.2%	7.9%	5.3%	14.8%	7.1%
	00	1.3%	6.2%	5.1%	14.1%	6.7%
	01	1.4%	5.8%	6.8%	14.2%	7.3%
	02	1.5%	8.5%	6.6%	14.3%	7.3%
	03	1.6%	8.4%	6.0%	13.5%	7.1%
	04	1.8%	8.7%	6.2%	14.3%	7.4%
	05	2.4%	9.9%	8.9%	14.3%	8.2%
	<i>Prom.</i>	<i>1.5%</i>	<i>7.9%</i>	<i>5.9%</i>	<i>13.8%</i>	<i>7.1%</i>
III Decil	95	2.5%	7.9%	6.3%	13.3%	7.7%
	96	2.5%	10.1%	7.7%	13.5%	8.1%
	97	2.2%	9.5%	6.4%	13.7%	7.7%
	98	2.4%	9.5%	7.1%	14.3%	7.9%
	99	2.6%	12.6%	7.6%	13.8%	7.8%
	00	2.6%	8.8%	10.1%	14.3%	8.3%
	01	2.7%	8.9%	9.2%	13.2%	7.9%
	02	2.8%	7.2%	9.0%	13.7%	8.0%
	03	2.9%	8.4%	8.4%	12.7%	7.8%
	04	2.8%	7.6%	8.1%	11.1%	7.1%
	05	3.6%	8.8%	7.5%	12.8%	7.9%
	<i>Prom.</i>	<i>2.7%</i>	<i>9.0%</i>	<i>7.9%</i>	<i>13.3%</i>	<i>7.8%</i>
IV Decil	95	4.0%	7.5%	8.5%	12.7%	8.5%
	96	3.7%	12.2%	8.1%	12.4%	8.2%
	97	3.4%	9.4%	8.9%	12.8%	8.2%
	98	4.0%	12.9%	9.8%	12.4%	8.5%
	99	4.2%	13.8%	9.4%	13.4%	8.8%
	00	4.6%	10.1%	10.7%	12.7%	8.7%
	01	5.1%	11.2%	9.3%	12.9%	8.9%
	02	4.7%	13.3%	11.1%	12.1%	8.8%
	03	5.1%	10.0%	9.5%	13.4%	9.2%
	04	4.7%	9.9%	11.0%	13.0%	9.2%
	05	4.4%	9.2%	11.1%	12.0%	8.6%
	<i>Prom.</i>	<i>4.4%</i>	<i>10.9%</i>	<i>9.8%</i>	<i>12.7%</i>	<i>8.7%</i>
V Decil	95	5.9%	11.3%	11.8%	11.6%	9.4%
	96	5.2%	10.1%	10.6%	11.5%	8.8%
	97	6.5%	11.6%	12.6%	12.7%	10.2%
	98	6.0%	12.4%	11.3%	12.0%	9.4%
	99	6.5%	9.4%	12.4%	10.4%	9.0%
	00	6.9%	13.7%	11.2%	11.0%	9.2%
	01	6.5%	9.6%	11.6%	10.8%	9.1%
	02	6.5%	12.1%	11.2%	11.5%	9.3%
	03	6.2%	10.6%	10.2%	10.4%	8.7%
	04	6.1%	8.4%	10.8%	12.3%	9.3%
	05	7.5%	9.8%	10.5%	11.3%	9.5%
	<i>Prom.</i>	<i>6.3%</i>	<i>10.8%</i>	<i>11.3%</i>	<i>11.4%</i>	<i>9.3%</i>

Cuadros No. 9 Porcentajes de Participación Ocupados Totales por Condición de Ocupación según Deciles de Ingresos 1995 a 2005

	Actividad Principal					
	Ocupados					
	Actividad Secundaria				Total	
	Ocupados Plenos	Subempleados Visibles	Subempleados Invisibles	Otros Ocupados	Col %	
Col %	Col %	Col %	Col %			
VI Decil	95	8.3%	9.6%	12.2%	11.5%	10.3%
	96	8.7%	11.1%	13.9%	10.7%	10.5%
	97	7.6%	13.2%	13.4%	10.7%	10.0%
	98	8.9%	15.5%	13.1%	9.7%	10.1%
	99	8.4%	12.0%	12.9%	10.8%	10.2%
	00	8.7%	13.2%	14.0%	10.1%	10.1%
	01	9.2%	13.8%	12.4%	9.5%	10.0%
	02	9.7%	9.3%	12.1%	9.9%	10.2%
	03	9.4%	11.3%	12.5%	9.6%	10.2%
	04	8.6%	11.8%	12.3%	10.3%	10.1%
	05	9.3%	11.9%	11.8%	9.3%	9.9%
<i>Prom.</i>	<i>8.8%</i>	<i>12.1%</i>	<i>12.8%</i>	<i>10.2%</i>	<i>10.1%</i>	
VII Decil	95	10.2%	13.3%	16.0%	9.6%	11.1%
	96	10.8%	8.4%	14.7%	9.5%	10.9%
	97	12.0%	13.1%	14.0%	8.3%	10.9%
	98	11.5%	10.4%	13.9%	9.1%	11.0%
	99	12.2%	12.0%	14.2%	8.7%	11.2%
	00	12.1%	9.4%	14.3%	8.7%	11.1%
	01	12.5%	8.3%	12.9%	9.5%	11.3%
	02	12.3%	11.6%	11.8%	8.9%	10.9%
	03	10.9%	13.4%	12.7%	9.5%	10.9%
	04	11.9%	10.5%	11.7%	8.8%	10.7%
	05	11.4%	8.8%	12.6%	9.7%	10.9%
<i>Prom.</i>	<i>11.6%</i>	<i>10.8%</i>	<i>13.5%</i>	<i>9.1%</i>	<i>11.0%</i>	
VIII Decil	95	16.4%	16.8%	13.9%	7.5%	12.3%
	96	14.9%	16.8%	14.6%	7.9%	12.0%
	97	15.9%	15.7%	13.3%	7.4%	12.0%
	98	15.7%	8.4%	14.3%	6.5%	11.8%
	99	15.8%	10.2%	13.6%	6.9%	12.0%
	00	15.1%	9.8%	11.9%	7.7%	11.7%
	01	16.0%	16.0%	12.6%	6.6%	11.9%
	02	16.2%	11.9%	12.2%	6.6%	11.9%
	03	14.6%	13.2%	13.5%	7.8%	11.8%
	04	15.8%	12.1%	14.8%	7.5%	12.5%
	05	14.2%	12.1%	14.1%	7.2%	11.6%
<i>Prom.</i>	<i>15.5%</i>	<i>13.0%</i>	<i>13.5%</i>	<i>7.2%</i>	<i>11.9%</i>	
IX Decil	95	20.8%	12.3%	14.9%	5.2%	13.1%
	96	21.9%	11.5%	13.0%	4.9%	13.1%
	97	20.4%	9.1%	13.2%	5.2%	12.8%
	98	20.9%	9.5%	12.5%	4.6%	12.9%
	99	20.8%	10.5%	11.9%	4.9%	13.1%
	00	20.9%	16.0%	11.1%	4.9%	13.3%
	01	19.6%	11.1%	10.9%	5.0%	12.4%
	02	20.1%	11.0%	11.7%	5.4%	13.0%
	03	20.5%	11.7%	13.0%	5.8%	13.2%
	04	19.6%	14.1%	12.5%	5.9%	13.0%
	05	19.6%	10.2%	11.1%	5.9%	12.7%
<i>Prom.</i>	<i>20.5%</i>	<i>11.5%</i>	<i>12.3%</i>	<i>5.2%</i>	<i>13.0%</i>	
X Decil	95	29.4%	7.2%	11.5%	3.0%	15.0%
	96	29.9%	4.2%	11.0%	2.3%	14.8%
	97	29.9%	9.7%	9.6%	2.7%	15.0%
	98	28.2%	8.1%	9.1%	2.1%	14.2%
	99	28.1%	7.6%	9.7%	1.8%	14.6%
	00	27.2%	8.0%	8.7%	1.9%	14.5%
	01	26.2%	11.0%	10.4%	2.7%	14.3%
	02	25.4%	10.8%	10.2%	2.7%	14.0%
	03	28.0%	7.2%	10.4%	3.5%	14.6%
	04	27.6%	8.2%	8.4%	3.4%	14.3%
	05	26.8%	9.0%	8.2%	4.4%	14.5%
<i>Prom.</i>	<i>27.9%</i>	<i>8.3%</i>	<i>9.8%</i>	<i>2.8%</i>	<i>14.5%</i>	
Total	95	100.0%	100.0%	100.0%	100.0%	100.0%
	96	100.0%	100.0%	100.0%	100.0%	100.0%
	97	100.0%	100.0%	100.0%	100.0%	100.0%
	98	100.0%	100.0%	100.0%	100.0%	100.0%
	99	100.0%	100.0%	100.0%	100.0%	100.0%
	00	100.0%	100.0%	100.0%	100.0%	100.0%
	01	100.0%	100.0%	100.0%	100.0%	100.0%
	02	100.0%	100.0%	100.0%	100.0%	100.0%
	03	100.0%	100.0%	100.0%	100.0%	100.0%
	04	100.0%	100.0%	100.0%	100.0%	100.0%
	05	100.0%	100.0%	100.0%	100.0%	100.0%
<i>Prom.</i>	<i>100.0%</i>	<i>100.0%</i>	<i>100.0%</i>	<i>100.0%</i>	<i>100.0%</i>	

Fuente: Elaboración propia con base a EHPM varios años

BIBLIOGRAFIA

- Aquevedo S., Eduardo, “Reestructuración, flexibilidad y trabajo en América Latina”, Revista Venezolana de Análisis de Coyuntura, Universidad de Concepción, Chile, ene. - jul. 2001, Vol. VII, N° 1, 53-71.
- Banco Central de Reserva (BCR), Revista Trimestral, El Salvador, varios años.
- Campos Ríos, Guillermo, Un modelo de empleabilidad basado en resistencias: El caso del mercado de trabajo en Puebla, Universidad Autónoma Metropolitana, México, 2002, II, 34.
- Cellier, Francois. Tiano, Andre, Economía del trabajo, España, Editorial Ariel, 1993.
- Clerc, Denis, Déchiffrer l'économie, Paris, editorial Syros, 1997.
- Cuadrado Roura, Juan R. Iglesias Fernández, Carlos. Llorente Heras, Raquel, “La terciarización del empleo como causa de la emergencia de nuevas formas de trabajo”, Distribución y Consumo, España, jun. - jul. 2001, 50-53.
- Dirección General de Estadística y Censo (DIGESTYC), Encuesta de Hogares de Propósitos Múltiples, El Salvador, varios años.
- Estudillo García, Joel, “Surgimiento de la Sociedad de la Información”, Revista de la Dirección General de Bibliotecas, UNAM, México, jul. - dic. 2001, Nueva época, Vol. 4, Número 2, 77-86.

- Fundación Salvadoreña para el Desarrollo Económico y Social (FUSADES), La Necesidad de un Nuevo Modelo Económico para El Salvador: Lineamientos Generales de una Estrategia, El Salvador, 1985.
- Kaztman, Rubén, “Las transformaciones sectoriales del empleo en América Latina”, Revista de la CEPAL, Santiago de Chile, diciembre 1984, N° 24.
- Klaus Esser, Wolfgang Hillebrand, Dirk Messner, Jörg Meyer-Stamer. “Competitividad sistémica: Nuevo desafío a las empresas y a la política”, Revista de la CEPAL, Santiago de Chile, 1996, N° 59, 39-52.
- Martínez Coll, Juan Carlos (2001): “El desempleo” en La Economía de Mercado, virtudes e inconvenientes, edición del 19 de abril de 2005.
- Moor, Jay. “Urbanización”, Mi comunidad, nuestra tierra, ESRI Press, Redlands, California, septiembre 2001, 24-26.
- Organización Internacional del Trabajo (OIT), “Globalización y trabajo decente en las Américas”, Informe del Director General, XV Reunión Regional Americana, Lima, diciembre 2002, Primera edición.
- Organización Internacional del Trabajo (OIT), Panorama Laboral 2004, Ginebra, Suiza, 6 de marzo, 2005.
- Organización Mundial del Comercio (OMC), “Con el comercio hacia el futuro”, Informaciones, 2ª edición, Ginebra, Suiza, marzo 1998), II, 15-37.
- Orlando P., Maria Beatriz, “El sector informal en Venezuela ¿Plataforma o barrera para la reducción de la pobreza?” en Proyecto Pobreza,

Universidad Católica Andrés Bello (UCAB), ed., Venezuela, Caracas, 1999, II, 61-90.

- Ramos, Joseph, “Urbanización y mercado de trabajo”, Revista de la CEPAL, Santiago de Chile, diciembre 1984, N° 24.
- Reich, Robert B., El Trabajo de las Naciones: Hacia el Capitalismo del Siglo XXI, Buenos Aires, Javier Vergara editorial, 1993.
- Sachs-Larrain, Macroeconomía en la economía global, México, editorial Prentice Hall, 1994.
- Samaniego, Norma, “Las políticas de mercado de trabajo y su evaluación en América Latina”, Serie Macroeconómica de la CEPAL, Santiago de Chile, diciembre 2002, N° 19.
- Structural Adjustment Participatory Review International Network (SAPRIN), El impacto de los programas de ajuste estructural y estabilización económica en El Salvador, El Salvador, 1996, I, 2.
- Toharia, Luis, El Mercado de Trabajo: Teorías y Aplicaciones, Madrid, Alianza, 1983.
- Tokman, Victor E. (1995), El sector informal en América Latina: dos décadas de análisis, México, Dirección General de Publicaciones, OIT/ Consejo Nacional para la Cultura y las Artes, c1991.
- Villar Mata, Francisco, “La terciarización de la economía andaluza: cambios en la estructura del empleo en los servicios (1976-1996)”, Anuario UNED, Vol. V, 1991.

- Weller, Jürgen, “Procesos de exclusión e inclusión laboral: la expansión del empleo en el sector terciario”, Serie Macroeconómica de la CEPAL, Santiago de Chile, diciembre 2001, N° 6.
- Weller, Jürgen “El empleo terciario en América Latina: entre la modernidad y la sobrevivencia”, Revista de la CEPAL, Santiago de Chile, diciembre 2004, N° 84, 159-176.