



ANÁLISIS SOCIOECONÓMICO DE **EL SALVADOR**

APORTES PARA LA CONSTRUCCIÓN DE
UNA SOCIEDAD DEL CUIDADO

Bono demográfico para la construcción de la sociedad del cuidado: un análisis desde la economía de la educación en El Salvador

Por: Iliana Álvarez Escobar

Asistencias: Natalia Naomi Rivas Castaneda y Carlos Rodrigo Mejía Lemus

Jueves 23 de noviembre de 2023

Generales de la sección



Un momento favorable para el desarrollo económico y social a través de la adecuada gestión del excedente de población y que un cambio de paradigma se acompañe de una nueva organización social de los cuidados.



Indagar en cómo integrar ideas y principios del cuidado en los procesos de enseñanza y aprendizaje y en cómo compatibilizar la visión del modelo educativo con las necesidades puntuales del modelo económico.



Es necesario incorporar una base para entender la influencia de los aspectos educativos en la desigualdad económica y social.



Ampliar los objetivos analíticos de producción y optimización a la necesidad de transformaciones sociales y de redistribución de riqueza y de trabajo, desde las potencialidades educativas (Departamento de economía 2022, p. 133).

Beneficios socioeconómicos de la educación

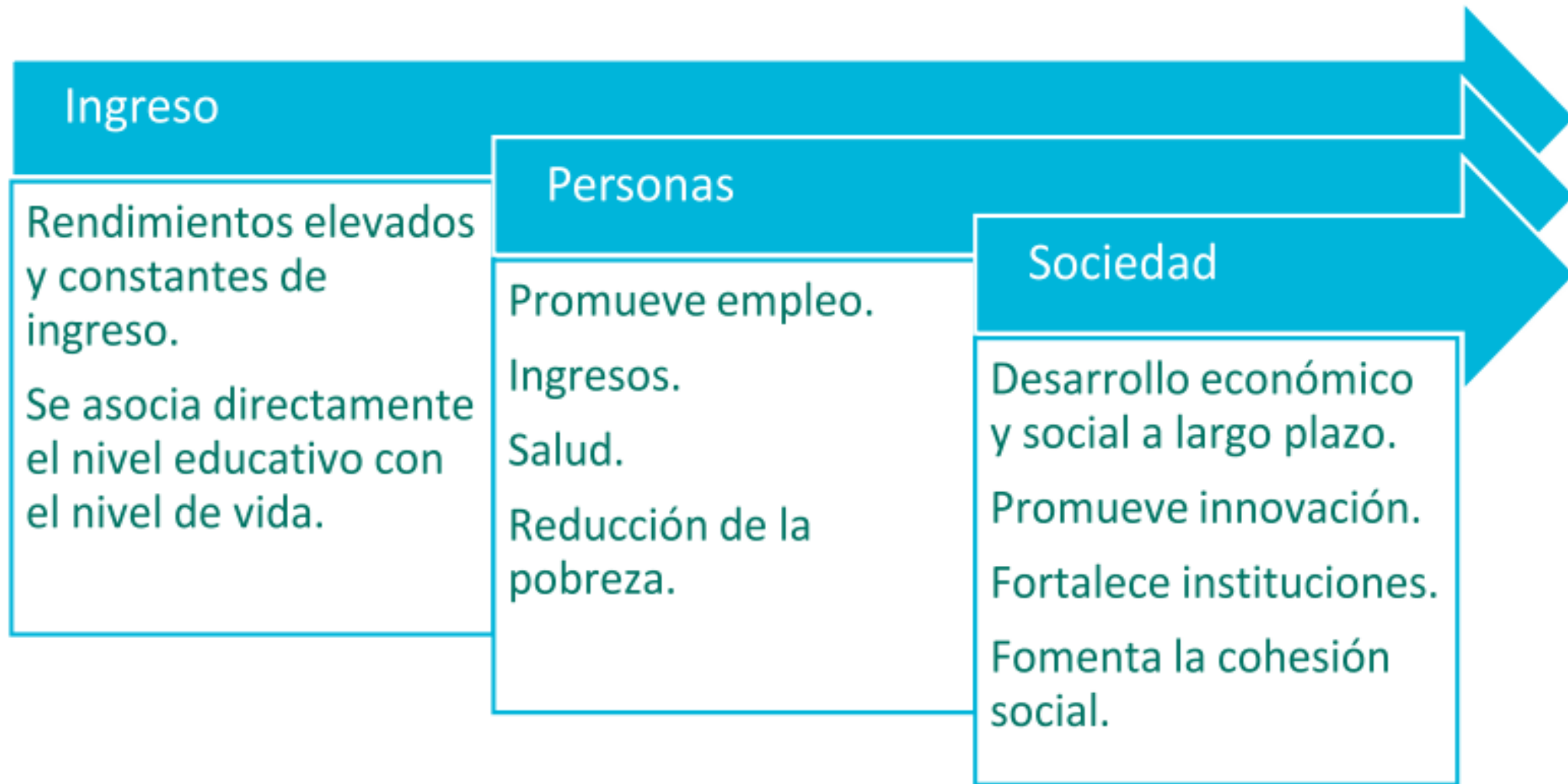

Fuente: elaboración propia con base en Banco Mundial, 2022, citado en Alfaro, Hernández, Rogel y Zepeda (2023)

Preguntas de interés para la economía de la educación

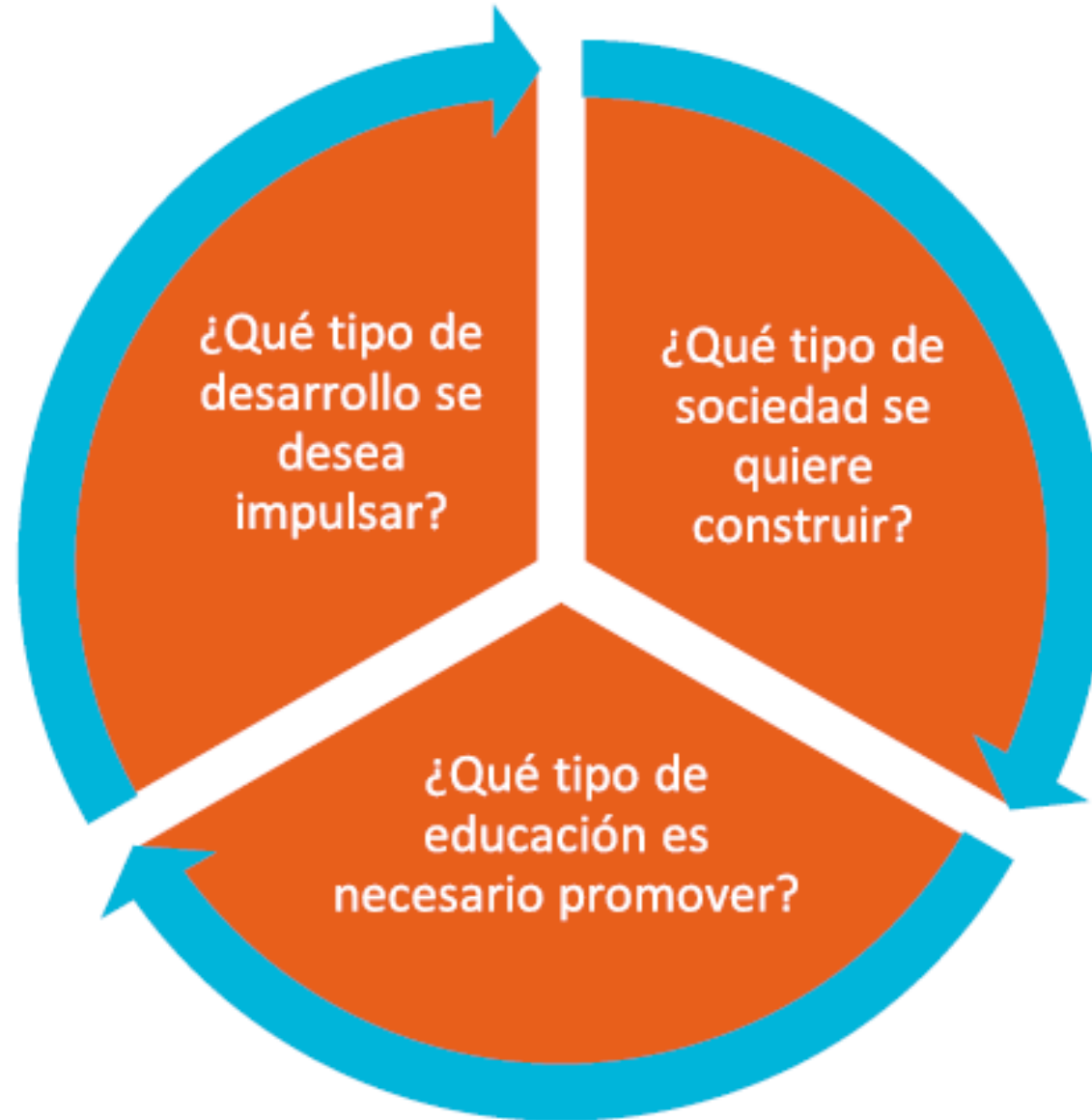

Elementos constitutivos de la sociedad del cuidado

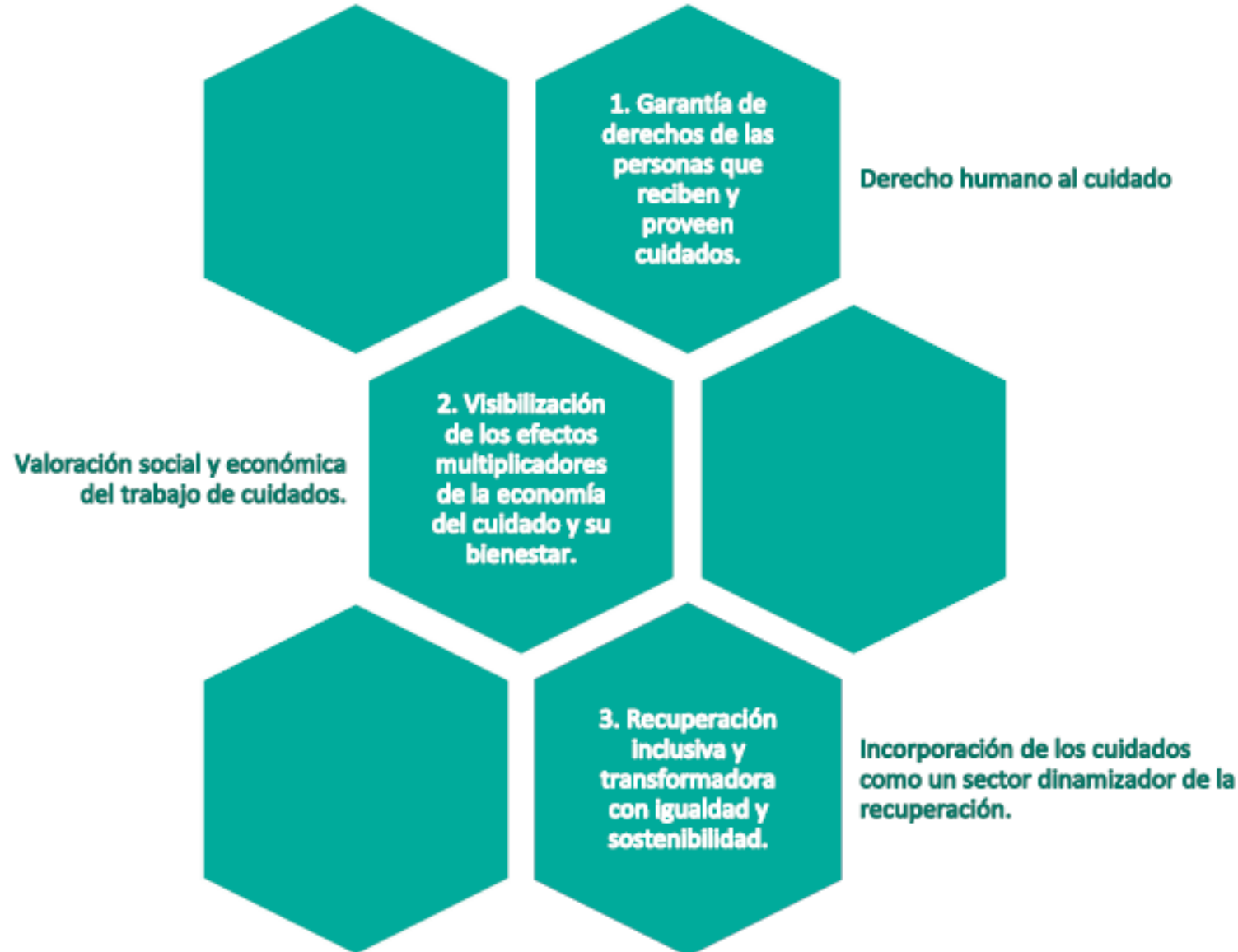

Según el Compromiso de Buenos Aires, la “sociedad del cuidado” se define como un nuevo estilo de desarrollo que prioriza la sostenibilidad de la vida y del planeta y que reconoce que los cuidados son parte de los derechos humanos fundamentales para el bienestar de la población en su conjunto (CEPAL, 2022a).

Fases de la transición demográfica en la región C.A.

Indicador / fase de la TD	Fase I Transición incipiente	Fase II Transición moderada	Fase III En plena transición	Fase IV Transición avanzada
Natalidad	Alta	Alta	Moderada	Moderada o baja
Mortalidad	Alta	Moderada	Moderada o baja	Moderada o baja
Tipo de crecimiento	Moderado	Alto	Moderado	Bajo
Orden de crecimiento	2.5%	3.0%	2.0%	1.0%

Fuente: elaboración propia con base en CELADE, 2012, citado en Departamento de Economía UCA (2016).

- ✓ Las tasas de natalidad a la baja suelen asociarse a mejores niveles educativos en salud sexual integral.
- ✓ Las tasas de mortalidad ante el fortalecimiento de sistemas de salud y erradicación de enfermedades.
- ❑ Guatemala es el país con más población concentrada en las primeras edades, mientras Honduras, Nicaragua y El Salvador se considera que están en una situación más intermedia de la transición con mayor PET especialmente entre 20 y 35 años.
- ❑ Panamá y Costa Rica se consolidan como tendencias de población adulta y adulta mayor, asociados a bajas tasas de natalidad y mayor esperanza de vida.

¿Es posible hablar de un bono demográfico para El Salvador?

Datos del CELADE (2022) proyectan una dependencia del 49.3 % para 2025, tocando su punto más bajo de 47.4 % en 2030.

Una clara tendencia al alza de 49 % para el año 2050, año en el que se estima el fin del bono demográfico para El Salvador.

Por tanto, El Salvador se encuentra en plena transición o Fase III de la transición demográfica.



El país tiene la posibilidad de un máximo aprovechamiento del BD en el 2030.

De mantenerse las tendencias en las tasas de natalidad, mortalidad y relaciones de dependencia, **se espera el cierre de la ventana del BD para 2050.**

Áreas para el desarrollo curricular de una sociedad del cuidado

A. Derecho humano al cuidado

B. Valoración social y económica de los trabajos del cuidado

C. Sectores del cuidado como clave para la recuperación inclusiva

Tarea 1. Integración de ideas y principios del cuidado en los procesos de enseñanza y aprendizaje

Fuente: elaboración propia con base en CEPAL (2022b, p. 2).

Propuesta de líneas de innovación y desarrollo en educación

Tarea 2. Compatibilizar la visión del modelo educativo con las necesidades puntuales del modelo económico para una recuperación inclusiva para la igualdad y la sostenibilidad

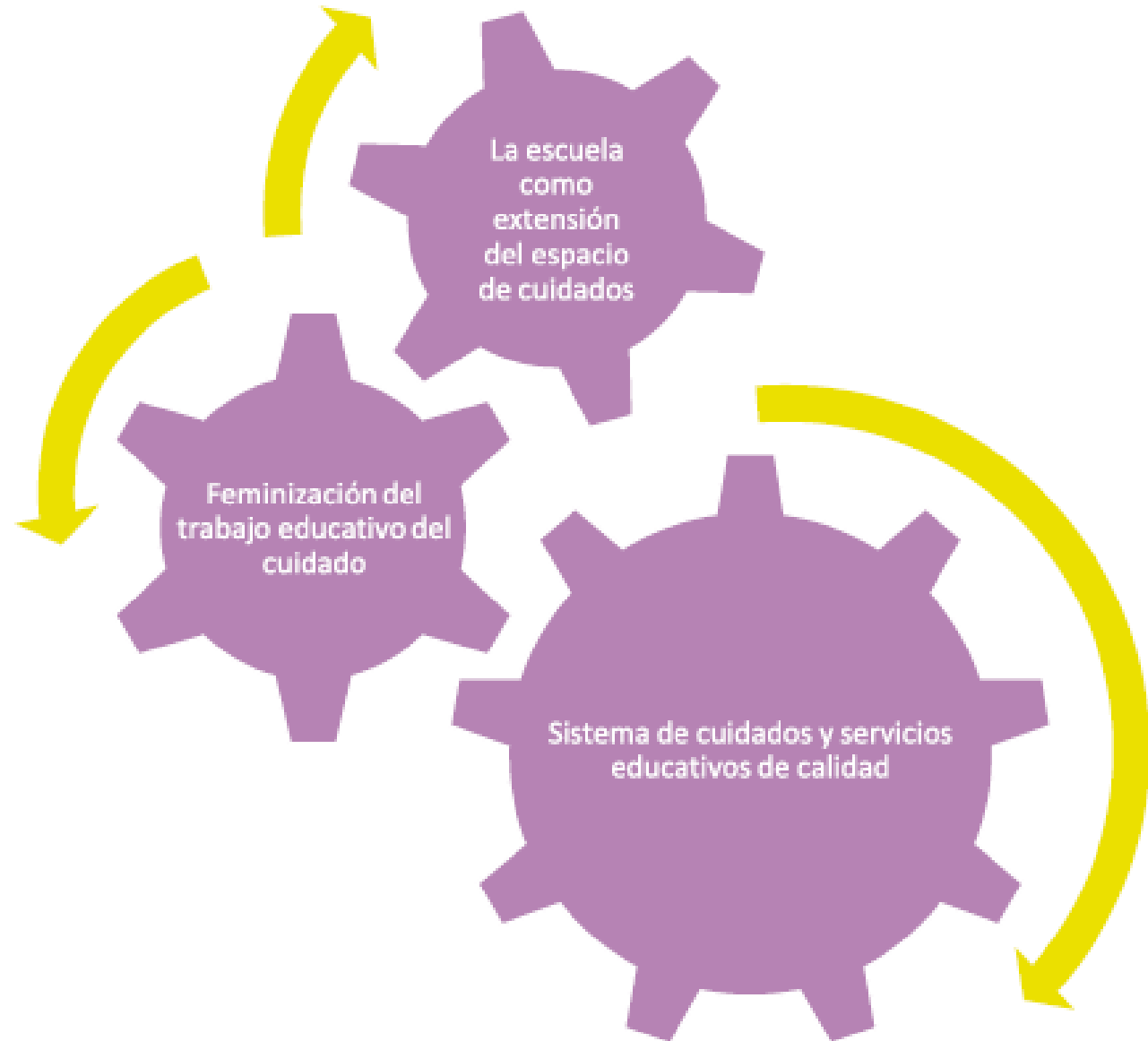

Tres claves de la nueva sociedad desde lo educativo



**CORRESPONSABILIDAD
SOCIAL EN LOS CUIDADOS
EN LOS ESPACIOS
EDUCATIVOS**



**TRANSFORMACIONES
LABORALES DEL SECTOR
EDUCATIVO**



**INVERSIÓN ESTRATÉGICA
EN EDUCACIÓN Y
CUIDADOS**

Principales conclusiones:



Para un aprovechamiento de cara a 2023 es muy importante y urgente pensar, planificar y gestionar las diferentes áreas del desarrollo en función de las necesidades del cuidado.



Es imperante la incorporación del enfoque de corresponsabilidad social en los cuidados, las mejoras laborales del personal docente e infraestructura educativa, así como la integración de la calidad educativa al diseño de un sistema integral de cuidados.



Las inversiones estratégicas deben promover cuidados corresponsables y la desfeminización de trabajos de cuidados para esperar que las demandas de los horizontes de vejez no serán recargadas de forma casi exclusiva en mujeres, elevando automáticamente su calidad de vida y la de toda la población.

¡Muchas gracias!

Iliana Álvarez Escobar

[Correo: ialvarez@uca.edu.sv](mailto:ialvarez@uca.edu.sv)